

Food Packaging, Catering

Ouvrage de référence avril 2026

PACOVIS.CH



Sommaire



Gobelets et tasses — 3



Assiettes et bols — 23



Couverts et brochettes — 35



Serviettes et articles de table — 51



Plats de décoration et cartons de transport — 69



Emballages take away — 77



Gobelets traiteur, bouteilles, barquettes scellables et moules à pâtisserie — 133



Aluminium — 177



Sachets et sacs — 183



Designline — 199

Démarquez-vous grâce aux impressions personnalisées!

Vous trouverez plus d'informations sur la personnalisation de vos articles à la page 217.

Explication succincte des symboles



Lavable au lave-vaisselle



Imprimable individuellement



Convient à la congélation



Convenient au micro-ondes



Adapté au four



Scellable



Laminage bio



Emballage à atmosphère modifiée



Nouveau



naturesse



suplesse

— Article en liquidation

— Commande à la demande du client



«La nature au mieux de sa forme» – avec des emballages alimentaires 100% neutres en carbone, contenant moins de plastique ou sans plastique et naturels. Ménageant l'environnement, produits équitables et dotés d'une fonctionnalité parfaite, d'un design esthétique et de certifications convaincantes selon les aspects de sécurité les plus pointus – 20 ans d'expérience obligent.



Les articles suplesse ménagent les ressources naturelles grâce à l'utilisation ciblée des matières premières. La quantité de plastique est en grande partie réduite, les produits se composent principalement de matières premières renouvelables ou de matériaux recyclés. Nous sommes soucieux de l'environnement et encourageons l'économie circulaire. Avec suplesse, profitez d'une fonctionnalité irréprochable à durabilité élevée.

Gobelets et tasses

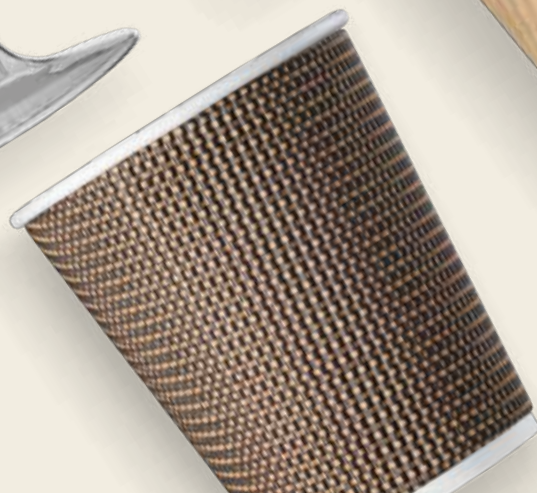
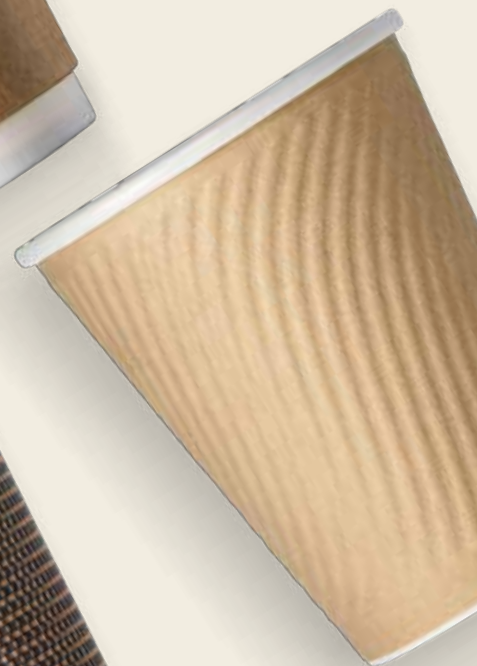

GOBELETS RÉUTILISABLES



circ Gobelet Clear réutilisable



Matériel	Couleur	Contenu dl	Ø mm	Hauteur mm	Unité	N° d'art.
PP	transparent	2	70	100	10	30846
PP	transparent	2	70	100	100	30846



circ Gobelet Clear réutilisable



Matériel	Couleur	Contenu dl	Ø mm	Hauteur mm	Couvercle	Unité	N° d'art.
PP	transparent	2	90	78	30851 / 30852 / 30853 / 30854	10	30847
PP	transparent	2	90	78	30851 / 30852 / 30853 / 30854	100	30847
PP	transparent	3	90	103	30851 / 30852 / 30853 / 30854	10	30848
PP	transparent	3	90	103	30851 / 30852 / 30853 / 30854	100	30848
PP	transparent	4	90	128	30851 / 30852 / 30853 / 30854	10	30849
PP	transparent	4	90	128	30851 / 30852 / 30853 / 30854	100	30849
PP	transparent	5	90	152	30851 / 30852 / 30853 / 30854	10	30850
PP	transparent	5	90	152	30851 / 30852 / 30853 / 30854	100	30850



circ Couvercle réutilisable



Matériel	Couleur	Ø mm	Pour n° d'art.	Unité	N° d'art.
PP	transparent	90	30847 / 30848 / 30849 / 30850	10	30851
PP	transparent	90	30847 / 30848 / 30849 / 30850	100	30851

circ Couvercle réutilisable
avec ouverture pour paille

Matériel	Couleur	Ø mm	Pour n° d'art.	Unité	N° d'art.
PP	transparent	90	30847 / 30848 / 30849 / 30850	10	30852
PP	transparent	90	30847 / 30848 / 30849 / 30850	100	30852



circ Couvercle dôme réutilisable



Matériel	Couleur	Ø mm	Pour n° d'art.	Unité	N° d'art.
PP	transparent	90	30847 / 30848 / 30849 / 30850	10	30853
PP	transparent	90	30847 / 30848 / 30849 / 30850	100	30853

circ Couvercle dôme réutilisable
avec ouverture pour paille

Matériel	Couleur	Ø mm	Pour n° d'art.	Unité	N° d'art.
PP	transparent	90	30847 / 30848 / 30849 / 30850	10	30854
PP	transparent	90	30847 / 30848 / 30849 / 30850	100	30854

circ Gobelet réutilisable HelloWinter
double paroi, étalonné

Matériel	Couleur	Contenu dl	Ø mm	Hauteur mm	Couvercle réutilisable	Unité	N° d'art.
PP	rouge	2	80	100	26562 / 26563	24	30855
PP	rouge	2	80	100	26562 / 26563	96	30855

circ Gobelet réutilisable
double paroi, isolant, étalonné

Matériel	Couleur	Contenu dl	Ø mm	Hauteur mm	Couvercle réutilisable	Unité	N° d'art.
PP	rouge	2	90	85	30189	24	30185
PP	rouge	2	90	85	30189	48	30185

circ Gobelet réutilisable pour café et thé double paroi, isolant



Matériel	Couleur	Contenu dl	Ø mm	Hauteur mm	Couvercle réutilisable	Unité	N° d'art.
PP	gris	2	90	85	30189	24	30184
PP	gris	2	90	85	30189	48	30184
PP	gris	3	90	115	30189	24	30187
PP	gris	3	90	115	30189	48	30187
PP	gris	4	90	145	30189	24	30188
PP	gris	4	90	145	30189	48	30188



circ Couvercle réutilisable



Matériel	Couleur	Ø mm	Hauteur mm	Pour n° d'art.	Unité	N° d'art.
PP	gris	96	25	30184 / 30185 / 30187 / 30188	24	30189
PP	gris	96	25	30184 / 30185 / 30187 / 30188	48	30189



Gobelet réutilisable café, étalonné



Matériel	Couleur	Contenu dl	Ø mm	Hauteur mm	Couvercle réutilisable	Unité	N° d'art.
PP	marron	2	80	90	26562 / 26563	16	26558
PP	marron	2	80	90	26562 / 26563	560	26558
PP	marron	3	80	112	26562 / 26563	30	26560
PP	marron	3	80	112	26562 / 26563	570	26560
PP	marron	4	80	145	26562 / 26563	16	26561
PP	marron	4	80	145	26562 / 26563	304	26561



Couvercle réutilisable



Matériel	Couleur	Ø mm	Pour n° d'art.	Unité	N° d'art.
PP	blanc	80	26558 / 26560 / 26561 / 30855	25	26563
PP	blanc	80	26558 / 26560 / 26561 / 30855	500	26563
PP	noir	80	26558 / 26560 / 26561 / 30855	25	26562
PP	noir	80	26558 / 26560 / 26561 / 30855	500	26562



GOBELETS EN CARTON SANS LAMINAGE PLASTIQUE

Gobelet à café blanc sans laminage plastique



Matériel	Couleur	Contenu dl	Ø mm	Hauteur mm	Couvercle	Unité	N° d'art.
Carton	blanc	1	60	63	15152 / 21036	1'000	21456
Carton	blanc	2	80	95	2837 / 19073 / 20518	1'000	21457
Carton	blanc	3	90	110	2837 / 19073 / 20518	1'000	36943



Gobelet à café naturessa, brun sans laminage plastique



Matériel	Couleur	Contenu dl	Ø mm	Hauteur mm	Couvercle	Unité	N° d'art.
Carton	marron	0.7	56	55		2'000	23574
Carton	marron	1	60	61	15152 / 21036	1'000	23534
Carton	marron	1.8	75	81	27874 / N384	1'000	24626
Carton	marron	2	70	95		1'000	26811
Carton	marron	2	80	95	2837 / 19073 / 20518	1'000	23535
Carton	marron	3	90	110	2590 / 19074 / 20519	1'000	23536



GOBELETS EN CARTON EN MATIÈRES PREMIÈRES RENOUVELABLES

**Gobelet naturessse, SUP**

Matériel	Couleur	Contenu dl	Ø mm	Hauteur mm	Unité	N° d'art.
Carton/PLA	blanc	0.6	50	49	2'000	28121

**Gobelet pour distributeur d'eau, naturessse**

Adapté à votre distributeur d'eau



Matériel	Couleur	Contenu dl	Ø mm	Hauteur mm	Unité	N° d'art.
Carton/PLA	blanc	2	70	90	1'000	19975
Carton/PLA	blanc	3	80	120	1'000	21012

**Gobelet à café naturessse Rainbow**

Matériel	Couleur	Contenu dl	Ø mm	Hauteur mm	Couvercle	Unité	N° d'art.
Carton/PLA	multicolore	2	80	93	2837 / 19073 / 20518	1'000	24198

**Gobelet à café naturessse Edelweiss**

Matériel	Couleur	Contenu dl	Ø mm	Hauteur mm	Couvercle	Unité	N° d'art.
Carton/PLA	bleu	1	60	60	15152 / 21036	1'000	18618
Carton/PLA	bleu	1.8	75	83	15153 / 24684	1'000	19252
Carton/PLA	bleu	2	80	93	2837 / 19073 / 20518	1'000	18619
Carton/PLA	bleu	3	90	110	2590 / 19074 / 20519	1'000	19253

**Gobelet à café naturessse Retro**

Matériel	Couleur	Contenu dl	Ø mm	Hauteur mm	Couvercle	Unité	N° d'art.
Carton/PLA	vert	1	60	60	15152 / 21036	1'000	13001
Carton/PLA	vert	1.8	75	83	15153 / 24684	1'000	13002
Carton/PLA	vert	2	80	93	2837 / 19073 / 20518	1'000	13003
Carton/PLA	vert	3	90	110	2590 / 19074 / 20519	1'000	13004

**Gobelet à café naturessse**

Matériel	Couleur	Contenu dl	Ø mm	Hauteur mm	Couvercle	Unité	N° d'art.
Carton/PLA	vert	1	60	60	15152 / 21036	1'000	5096
Carton/PLA	vert	1.8	70	83	15153 / 24684	1'000	N142
Carton/PLA	vert	2	80	93	2837 / 19073 / 20518	1'000	5097
Carton/PLA	vert	3	0	110	2590 / 19074 / 20519	1'000	5098

**Gobelet à café naturessse**

Matériel	Couleur	Contenu dl	Ø mm	Hauteur mm	Couvercle	Unité	N° d'art.
Carton/PLA	marron	1	60	60	15152 / 21036	1'000	13006
Carton/PLA	marron	1.8	75	83	15153 / 24684	1'000	14746
Carton/PLA	marron	2	80	90	2837 / 19073 / 20518	1'000	N512
Carton/PLA	marron	3	90	108	2590 / 19074 / 20519	1'000	14541

Gobelet à café naturesse feuille de palmier



Matériel	Couleur	Contenu dl	Ø mm	Hauteur mm	Couvercle	Unité	N° d'art.
Carton/PLA	marron/blanc	1	60	60	15152 / 21036 / 27873	1'000	N082
Carton/PLA	marron/blanc	2	80	93	2837 / 19073 / 20518	1'000	5235
Carton/PLA	marron/blanc	3	90	112	2590 / 19074 / 20519	1'000	N539
Carton/PLA	marron/blanc	4	90	138	2590 / 19074 / 20519	1'000	11433



Gobelet à café kraft naturesse



Matériel	Couleur	Contenu dl	Ø mm	Hauteur mm	Couvercle	Unité	N° d'art.
Carton/PLA	marron	1	60	60	15152 / 21036 / 27873	1'000	20763
Carton/PLA	marron	1.8	75	82	15153 / 24684	1'000	27925
Carton/PLA	marron	2	80	82	2837 / 19073 / 20518	1'000	20764
Carton/PLA	marron	3	90	92	2590 / 19074 / 20519	1'000	20765
Carton/PLA	marron	4	90	108	2590 / 19074 / 20519	1'000	24366



GOBELETS EN CARTON EN MATIÈRES PREMIÈRES ISOLANT

Gobelet à café naturesse isolant



Matériel	Couleur	Contenu dl	Ø mm	Hauteur mm	Couvercle	Unité	N° d'art.
Fibres végétale	blanc	240	80	90	2837 / 19073 / 20518	500	10157.N



Gobelet à café double-wall naturesse, gaufré isolant

Particulièrement facile à dépiler



Matériel	Couleur	Contenu dl	Ø mm	Hauteur mm	Couvercle	Unité	N° d'art.
Carton/PLA	marron	2	80	95	2658 / 3092	500	2285
Carton/PLA	marron	3	80	105	2837 / 19073 / 20518	480	N799
Carton/PLA	marron	4	90	135	2590 / 19074 / 20519	400	14689



Gobelet à café double-wall naturesse, nervuré isolant



Matériel	Couleur	Contenu dl	Ø mm	Hauteur mm	Couvercle	Unité	N° d'art.
Carton/PLA	marron	1	60	60	15152 / 21036	1'000	N798
Carton/PLA	marron	2	80	90	2837 / 19073 / 20518	588	21376
Carton/PLA	marron	3	90	105	2590 / 19074 / 20519	480	21377



Gobelet à café double-wall Kraft naturesse isolant



Matériel	Couleur	Contenu dl	Ø mm	Hauteur mm	Couvercle	Unité	N° d'art.
Carton/PLA	marron/blanc	1	60	60	15152 / 21036	480	16417
Carton/PLA	marron/blanc	2	80	90	2837 / 19073 / 20518	400	16418
Carton/PLA	marron/blanc	3	90	110	2590 / 19074 / 20519	400	16419



Gobelet à café double-wall naturesse Feuille de palmier isolant



Matériel	Couleur	Contenu dl	Ø mm	Hauteur mm	Couvercle	Unité	N° d'art.
Carton/PLA		2	80	90	2837 / 19073 / 20518	588	14353
Carton/PLA		2.5	90	95	2590 / 19074 / 20519	480	14354
Carton/PLA		3	90	110	2590 / 19074 / 20519	480	14355
Carton/PLA		4	90	135	2590 / 19074 / 20519	560	14356



ACCESSOIRES POUR Gobelets EN CARTON EN MATIÈRES PREMIÈRES



Couvercle à bec pas de laminage en plastique

Matériel	Couleur	Forme	Ø mm	Unité	N° d'art.
Papier	blanc	dôme	80	1'000	30739
Papier	blanc	dôme	90	1'000	30740



Couvercle pour gobelet en carton avec orifice, pas de laminage en plastique

Matériel	Couleur	Forme	Ø mm	Unité	N° d'art.
Papier	blanc	plat	60	1'000	27873
Papier	blanc	plat	75	1'000	27874
Papier	blanc	plat	80	1'000	27875
Papier	blanc	plat	90	1'000	27876



Couvercle dôme pour gobelet à café naturese



Matériel	Couleur	Forme	Ø mm	Unité	N° d'art.
Fibres végétale	naturel	dôme	80	1'000	39490
Fibres végétale	naturel	dôme	90	1'000	39491



Couvercle dôme pour gobelet à café naturese



Matériel	Couleur	Forme	Ø mm	Unité	N° d'art.
Fibres végétale	blanc	dôme	80	1'000	20518
Fibres végétale	blanc	dôme	90	1'000	20519



Couvercle dôme pour gobelet à café naturese

Matériel	Couleur	Forme	Ø mm	Unité	N° d'art.
CPLA	blanc	dôme	60	500	15152
CPLA	noir	dôme	60	500	21036
CPLA	blanc	dôme	75	500	15153
CPLA	noir	dôme	75	500	24684
CPLA	blanc	dôme	80	1'000	2837
CPLA	noir	dôme	80	1'000	19073
CPLA	blanc	dôme	90	1'000	2590
CPLA	noir	dôme	90	1'000	19074



Bâtonnets naturese dans distributeur



Matériel	Couleur	Longueur mm	Unité	N° d'art.
Bois	naturel	114	1'000	5092
Bois	naturel	114	10'000	5092
Bois	naturel	140	1'000	3218
Bois	naturel	140	10'000	3218
Bois	naturel	155	1'000	N180
Bois	naturel	155	10'000	N180
Bois	naturel	190	1'000	2469
Bois	naturel	190	10'000	2469

Bâtonnets à café nature, emballés individuellement, dans distributeur



Matériel	Couleur	Longueur mm	Unité	N° d'art.
Bois	naturel	114	1'000	11406
Bois	naturel	114	10'000	11406
Bois	naturel	140	1'000	11408
Bois	naturel	140	10'000	11408
Bois	naturel	190	1'000	13786
Bois	naturel	190	10'000	13786

Gobelets en carton

Gobelet à café Mosaik



Matériel	Couleur	Contenu dl	Ø mm	Hauteur mm	Couvercle	Unité	N° d'art.
Carton/PE	noir/blanc	1	60	60	10177 / 14298	1'000	17727



Gobelet à café Mosaik



Matériel	Couleur	Contenu dl	Ø mm	Hauteur mm	Couvercle	Unité	N° d'art.
Carton/PE	noir/blanc	2	80	90	2658 / 3092 / 19399	1'000	17728



Gobelet à café blanc



Matériel	Couleur	Contenu dl	Ø mm	Hauteur mm	Couvercle	Unité	N° d'art.
Carton/PE	blanc	1	60	60	10177 / 14298	1'000	5076
Carton/PE	blanc	1.8	75	80	N384	1'000	N275
Carton/PE	blanc	2	80	90	2658 / 3092 / 19399	1'000	5077
Carton/PE	blanc	2.5	85	100	3093 / N628	1'000	10588
Carton/PE	blanc	3	90	105	2659 / 3122 / 19402	1'000	5078
Carton/PE	blanc	4	90	138	2659 / 3122 / 19402	1'000	N372



Gobelet à café Bordeaux



Matériel	Couleur	Contenu dl	Ø mm	Hauteur mm	Couvercle	Unité	N° d'art.
Carton/PE	bordeaux	1	60	60	10177 / 14298	1'000	2654
Carton/PE	bordeaux	1.8	75	80	N384	1'000	N193
Carton/PE	bordeaux	2	80	90	2658 / 3092 / 19399	1'000	2655
Carton/PE	bordeaux	2.5	85	100	3093 / N628	1'000	2437
Carton/PE	bordeaux	3	90	105	2659 / 3122 / 19402	1'000	2656
Carton/PE	bordeaux	4	90	135	2659 / 3122 / 19402	1'000	18856



Gobelet à café Boulevard



Matériel	Couleur	Contenu dl	Ø mm	Hauteur mm	Couvercle	Unité	N° d'art.
Carton/PE	marron	1	60	60	10177 / 14298	1'000	2384
Carton/PE	marron	1.8	75	80	N384	1'000	N273
Carton/PE	marron	2	80	90	2658 / 3092 / 19399	1'000	2385
Carton/PE	marron	3	90	105	2659 / 3122 / 19402	1'000	2386
Carton/PE	marron	4	90	135	2659 / 3122 / 19402	1'000	10043



Gobelet à café Boulevard avec anse



Matériel	Couleur	Contenu dl	Ø mm	Hauteur mm	Couvercle	Unité	N° d'art.
Carton/PE	marron	1	60	60	10177 / 14298	1'000	N497
Carton/PE	marron	1.8	75	80	N384	1'000	N498
Carton/PE	marron	2	80	90	2658 / 3092 / 19399	1'000	N499



Gobelet en carton isolant



Gobelet à café double-wall Delicious isolant



Matériel	Couleur	Contenu dl	Ø mm	Hauteur mm	Couvercle	Unité	N° d'art.
Carton/PE	orange	1	60	60	10177 / 14298	1'000	2773
Carton/PE	orange	2	80	90	2658 / 3092 / 19399	588	2774
Carton/PE	orange	3	90	105	2659 / 3122 / 19402	480	2775



Gobelet à café en carton double-wall Élégance isolant



Matériel	Couleur	Contenu dl	Ø mm	Hauteur mm	Couvercle	Unité	N° d'art.
Carton/PE	marron	1	58	60		1'000	38334
Carton/PE	marron	2	80	90	2658 / 3092 / 19399	500	38335
Carton/PE	marron	3	90	105	2659 / 3122 / 19402	500	38336

ACCESSOIRES POUR Gobelet en carton



Manchette en carton kraft pour gobelet isolant



Matériel	Couleur	Hauteur mm	Pour gobelet	Unité	N° d'art.
Carton	marron	50	2dl	1'000	2523
Carton	marron	59	3 dl / 4 dl	1'000	1220



Couvercle pour gobelet en carton, avec orifice pour paille

Matériel	Couleur	Forme	Ø mm	Unité	N° d'art.
PET	transparent	plat	80	1'000	15483



Couvercle dôme pour gobelet en carton, avec orifice

Matériel	Couleur	Forme	Ø mm	Unité	N° d'art.
PET	transparent	dôme	90	1'000	15400



Couvercle dôme pour gobelet à café

Matériel	Couleur	Forme	Ø mm	Unité	N° d'art.
PS	blanc	dôme	60	1'000	14298
PS	noir	dôme	60	1'000	10177
PS	blanc	dôme	75	1'000	N384
PS	blanc	dôme	80	1'000	3092
PS	noir	dôme	80	1'000	2658
PS	blanc	dôme	85	1'000	3093
PS	noir	dôme	85	1'000	N628
PS	blanc	dôme	90	1'000	3122
PS	noir	dôme	90	1'000	2659



Couvercle dôme pour gobelet à café

Refermable

Matériel	Couleur	Forme	Ø mm	Unité	N° d'art.
PS	noir	dôme	80	1'000	19399
PS	noir	dôme	90	1'000	19402

Bâtonnets

Matériel	Couleur	Longueur mm	Unité	N° d'art.
PS	blanc	130	1'000	5304
PS	blanc	130	5'000	5304



Bâtonnets dans distributeur

Matériel	Couleur	Longueur mm	Unité	N° d'art.
PS	blanc	130	2'000	5305
PS	blanc	130	12'000	5305



Sucre en stick

Contenu g	Longueur mm	Largeur mm	Ingrédients	Unité	N° d'art.
5	115	16	sucre blanc	1'000	N203



GOBELET POUR BOISSONS FROIDES

Gobelet conique pour distributeur d'eau

Matériel	Couleur	Contenu dl	Ø mm	Hauteur mm	Unité	N° d'art.
Papier	blanc	1.2	68.1	94.4	5'000	37769



Gobelet pour boissons froides

Résistant à la condensation de l'humidité de l'air

Matériel	Couleur	Contenu dl	Ø mm	Hauteur mm	Couvercle	Unité	N° d'art.
Papier/PE	blanc	3	90	100	37236	2'000	36872
Papier/PE	blanc	4	90	135	37236	1'000	36873
Papier/PE	blanc	5	90	168	37236	1'000	36874



Couvercle avec orifice en croix

Matériel	Couleur	Forme	Ø mm	Pour n° d'art.	Unité	N° d'art.
RPET	transparent	plat	90	36872 / 36873 / 36874	1'000	37236



CADRE SUPPORT POUR GOBELET

Support pour gobelets

Jusqu'à 6 gobelets

Matériel	Couleur	Longueur mm	Largeur mm	Hauteur mm	Unité	N° d'art.
Carton	blanc/brun	247	165	66	25	1395





Support pour gobelets

Pour 2 gobelets



Matériel	Couleur	Longueur mm	Largeur mm	Hauteur mm	Unité	N° d'art.
Carton	marron	190	108	45	600	22617

Porte-gobelet 2-4 gobelets

Emboîtable, pour 2 ou 4 gobelets



Matériel	Couleur	Longueur mm	Largeur mm	Hauteur mm	Unité	N° d'art.
Carton	marron	205	120	55	360	26330

Porte-gobelet 3-6 gobelets

Ø 79mm, séparable au milieu, pour 3 ou 6 gobelets



Matériel	Couleur	Longueur mm	Largeur mm	Unité	N° d'art.
Carton	marron	398	600	100	15692

TASSES ET GOBELETS POUR DISTRIBUTEUR



Tasse beige

Matériel	Couleur	Contenu dl	Ø mm	Hauteur mm	Unité	N° d'art.
PS	beige	1.8	80	60	1'000	5205



Gobelet pour distributeur

Matériel	Couleur	Contenu dl	Ø mm	Hauteur mm	Couvercle	Unité	N° d'art.
PS	blanc	1.5	70.3	80	5267	3'000	2002



Gobelet pour distributeur, nervuré

Matériel	Couleur	Contenu dl	Ø mm	Hauteur mm	Couvercle	Unité	N° d'art.
PS	marron/blanc	1.8	70.3	90	5267	3'000	5273



Gobelet pour distributeur, nervuré

Matériel	Couleur	Contenu dl	Ø mm	Hauteur mm	Couvercle	Unité	N° d'art.
PS	blanc	1.8	70.3	90	5267	3'000	2004

Gobelets en matières premières rapidement renouvelables

Gobelet à shot naturese, SUP

Matériel	Couleur	Contenu ml	Ø mm	Hauteur mm	Unité	N° d'art.
PLA	transparent	30	45	42	100	28518
PLA	transparent	30	45	42	3'000	28518



Gobelet pour distributeur d'eau, naturese SUP

Matériel	Couleur	Contenu dl	Ø mm	Hauteur mm	Unité	N° d'art.
PLA	transparent	1.5	70	73	3'000	29128
PLA	transparent	2	70	95	3'000	29129



Gobelet naturese

Matériel	Couleur	Contenu dl	Ø mm	Hauteur mm	Couvercle	Unité	N° d'art.
PLA	transparent	2-2.5	76	105	10379 / 10063 / 17111	1'000	13756



Gobelet naturese

Matériel	Couleur	Contenu dl	Ø mm	Hauteur mm	Couvercle	Unité	N° d'art.
PLA	transparent	2	76	90	10379 / 10063 / 17111	2'250	N391
PLA	transparent	2-2.5	76	105	10379 / 10063 / 17111	1'000	N146
PLA	transparent	2.5	76	110	10379 / 10063 / 17111	1'000	N197
PLA	transparent	3	96	105	N544 / 11151 / 15745 / 16601 / 19480 / 19772 / 19773 / 2826 / 2827	1'200	2823
PLA	transparent	4	96	130	N544 / 11151 / 15745 / 16601 / 19480 / 19772 / 19773 / 2826 / 2827	1'200	2824
PLA	transparent	5	96	150	N544 / 11151 / 15745 / 16601 / 19480 / 19772 / 19773 / 2826 / 2827	1'200	2825



Gobelet à bière naturese avec bord à mousse

Matériel	Couleur	Contenu dl	Ø mm	Hauteur mm	Couvercle	Unité	N° d'art.
PLA	transparent	3	96	105	N544 / 11151 / 15745 / 16601 / 19480 / 19772 / 19773 / 2826 / 2827	1'200	15447



Couvercle plat naturese avec orifice C pour paille

Matériel	Couleur	Ø mm	Forme	Pour n° d'art.	Unité	N° d'art.
PLA	transparent	76	plat	N391 / N146 / N197	1'000	10379
PLA	transparent	96	plat	2823 / 2824 / 2825 / 15447	1'200	2826



Couvercle plat naturese pour insert et saucière

Matériel	Couleur	Ø mm	Forme	Pour n° d'art.	Unité	N° d'art.
PLA	transparent	76	plat	15746 / 15747 / N373 / N146 / N391 / N197	1'000	17111



Couvercle dôme naturese avec orifice

Matériel	Couleur	Ø mm	Forme	Pour n° d'art.	Unité	N° d'art.
PLA	transparent	76	dôme	N391 / N146 / N197	1'000	10063





Couvercle plat naturesse, sans orifice

Matériel	Couleur	Ø mm	Forme	Pour n° d'art.	Unité	N° d'art.
PLA	transparent	96	plat	2823 / 2824 / 2825 / 15447	1'200	16601



Couvercle avec ouverture à clapet, naturesse

Le plaisir, sans paille

Matériel	Couleur	Ø mm	Forme	Pour n° d'art.	Unité	N° d'art.
PLA	transparent	96	dôme	2823 / 2824 / 2825	1'000	19772



Couvercle avec orifice, naturesse

Le plaisir, sans paille

Matériel	Couleur	Ø mm	Forme	Pour n° d'art.	Unité	N° d'art.
PLA	transparent	96	dôme	2823 / 2824 / 2825 / 15447	1'000	19773



Couvercle dôme naturesse, avec orifice

Matériel	Couleur	Ø mm	Forme	Pour n° d'art.	Unité	N° d'art.
PLA	transparent	96	dôme	2823 / 2824 / 2825 / 15447	1'200	2827



Couvercle dôme naturesse, sans orifice

Matériel	Couleur	Ø mm	Forme	Pour n° d'art.	Unité	N° d'art.
PLA	transparent	96	dôme	2823 / 2824 / 2825 / 15447	1'200	N544



Couvercle naturesse, sans orifice, empilable

Matériel	Couleur	Ø	Forme	Pour n° d'art.	Unité	N° d'art.
PLA	transparent	96	dôme	2823 / 2824 / 2825 / 15447	1'200	11151



Couvercle dôme naturesse, avec orifice C pour paille, empilable

Matériel	Couleur	Ø	Forme	Pour n° d'art.	Unité	N° d'art.
PLA	transparent	96	dôme	2823 / 2824 / 2825 / 15447	1'200	11645

Gobelets en matière plastique



Shaker étaloné

Matériel	Couleur	Contenu dl	Ø mm	Hauteur mm	Insert	Couvercle	Unité	N° d'art.
RPET	transparent	3	93	106	N347	20186 / 2706 / N053 / N175 / 11165 / 12550	1'000	11322



Couvercle avec orifice croix et languette

Matériel	Couleur	Ø mm	Forme	Pour n° d'art.	Unité	N° d'art.
RPET	transparent	93	plat	2701 / 11322	1'000	11165

Couvercle dôme pour shaker avec orifice

Matériel	Couleur	Ø mm	Forme	Pour n° d'art.	Unité	N° d'art.
PET	transparent	93	dôme	2701 / 11322	1'000	N175



Couvercle avec ouverture pour boire

Le plaisir, sans paille

Matériel	Couleur	Ø mm	Forme	Pour n° d'art.	Unité	N° d'art.
PET	transparent	93	dôme	2701 / 11322	1'000	20186



Gobelet



Matériel	Couleur	Contenu dl	Ø mm	Hauteur mm	Insert	Couvercle	Unité	N° d'art.
RPET	transparent	2	78	85		1115 / 13061	1'250	13060
RPET	transparent	2.5	78	105		1115 / 13061	1'250	5086
RPET	transparent	3	78	120		1115 / 13061	1'250	5116
RPET	transparent	3	95	105	14188	2765 / 3444 / 10599 / 14490 / 37286	800	3443
RPET	transparent	4	95	123	14188	2765 / 3444 / 10599 / 14490 / 37286	800	5378
RPET	transparent	5	95	150	14188	2765 / 3444 / 10599 / 14490 / 37286	800	5087



Couvercle plat avec orifice croix

Matériel	Couleur	Ø mm	Forme	Pour n° d'art.	Unité	N° d'art.
RPET	transparent	78	plat	5086 / 5116 / 13060	2'500	1115
PET	transparent	95	plat	3443 / 5378 / 13060	800	2765



Couvercle plat sans orifice

Matériel	Couleur	Ø mm	Forme	Pour n° d'art.	Unité	N° d'art.
RPET	transparent	78	plat	5086 / 5116 / 13060	2'500	13061
PET	transparent	95	plat	3443 / 5378 / 5087	1'600	14490



Couvercle avec ouverture pour boire

Le plaisir, sans paille

Matériel	Couleur	Ø mm	Forme	Pour n° d'art.	Unité	N° d'art.
PET	transparent	95	dôme	3443 / 5378 / 5087	800	37286



Couvercle dôme sans orifice



Matériel	Couleur	Ø mm	Forme	Pour n° d'art.	Unité	N° d'art.
RPET	transparent	95	dôme	3443 / 5378 / 5087 / 13997	800	3444



Couvercle dôme avec orifice



Matériel	Couleur	Ø mm	Forme	Pour n° d'art.	Unité	N° d'art.
RPET	transparent	95	dôme	3443 / 5378 / 5087	1'600	10599



Gobelet souple

Matériel	Couleur	Contenu dl	Ø mm	Hauteur mm	Unité	N° d'art.
PS	transparent	1	57	60	1'000	10904





Gobelet nervuré gaufrette

Excellente adhérence

Matériel	Couleur	Contenu dl	Ø mm	Hauteur mm	Couvercle	Unité	N° d'art.
PS	transparent	2	75	94	5215 / 4726	1'000	5207



Couvercle plat pour gobelet

Matériel	Couleur	Ø mm	Forme	Unité	N° d'art.
PS	blanc	75	plat	1'000	5215



Gobelet souple, nervuré

Matériel	Couleur	Contenu dl	Ø mm	Hauteur mm	Unité	N° d'art.
PP	blanc	2	70	100	3'000	25014



Gobelet souple, nervuré

Matériel	Couleur	Contenu dl	Ø mm	Hauteur mm	Unité	N° d'art.
PP	transparent	2	70	90	3'000	5232



Gobelet

Matériel	Couleur	Contenu dl	Ø mm	Hauteur mm	Unité	N° d'art.
PP	transparent	3	82	117	1'000	15480
PP	transparent	4/5	99	135	700	15481

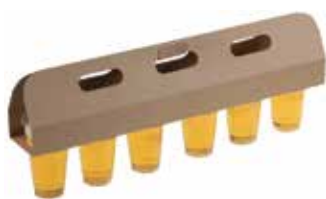

Porte-gobelet 3-6 gobelets

Ø 79mm, séparable au milieu, pour 3 ou 6 gobelets

Matériel	Couleur	Longueur mm	Largeur mm	Unité	N° d'art.
Carton	marron	398	600	100	15692

Gobelets pour fêtes



Gobelet à shot, résistant aux chocs

Matériel	Couleur	Contenu dl	Ø mm	Hauteur mm	Unité	N° d'art.
PP	transparent	0.25	37	40	2'700	21493



Gobelet à shot

Matériel	Couleur	Contenu dl	Ø mm	Hauteur mm	Unité	N° d'art.
PS	transparent	0.2/0.4	42	52	2'000	4220

Gobelet à shot, résistant aux chocs

Matériel	Couleur	Contenu dl	Ø mm	Hauteur mm	Unité	N° d'art.
PP	transparent	0.2/0.4	42	50	2'000	N492

**Gobelet injecté, résistant aux chocs**

Matériel	Couleur	Contenu dl	Ø mm	Hauteur mm	Unité	N° d'art.
PP	transparent	1	55	73	1'400	5206

**Gobelet injecté, rigide**

Matériel	Couleur	Contenu dl	Ø mm	Hauteur mm	Unité	N° d'art.
PS	transparent	2	75	95	1'000	5212
PS	transparent	3	80	117	500	5208

**Gobelet injecté, résistant aux chocs**

Matériel	Couleur	Contenu dl	Ø mm	Hauteur mm	Unité	N° d'art.
PP	transparent	2	70	95	800	5236
PP	transparent	3	80	117	500	5237
PP	transparent	4	86	130	500	38562
PP	transparent	5	91	140	360	38561

**Gobelet Caipi, résistant aux chocs**

Matériel	Couleur	Contenu dl	Ø mm	Hauteur mm	Unité	N° d'art.
PP	transparent	2	80	95	500	10723
PP	transparent	3	80	110	450	N340

**Verre Longdrink injecté, rigide, étalonné**

Matériel	Couleur	Contenu dl	Ø mm	Hauteur mm	Unité	N° d'art.
PS	transparent	2	58	110	500	4214
PS	transparent	3	58	150	500	5542

**Verre Longdrink injecté, résistant aux chocs, étalonné**

Matériel	Couleur	Contenu dl	Ø mm	Hauteur mm	Unité	N° d'art.
PP	transparent	2	58	110	500	2033
PP	transparent	3	58	150	500	5544





Red Solo Party Cup

Indispensable à votre événement Beerpong

Matériel	Couleur	Contenu dl	Ø mm	Hauteur mm	Unité	N° d'art.
PS	rouge	4.5	100	120	1'000	10354



Verre à café pour café fertig, 2 pièces

Très peu encombrant

Matériel	Couleur	Contenu dl	Ø mm	Hauteur mm	Unité	N° d'art.
PS	transparent	2	54	140	288	12544



Verre à café pour café fertig, 2 pièces, résistant aux chocs

Très peu encombrant

Matériel	Couleur	Contenu dl	Ø mm	Hauteur mm	Unité	N° d'art.
PP	transparent	2	54	140	288	20529



Verre à café pour café fertig

Matériel	Couleur	Contenu dl	Ø mm	Hauteur mm	Unité	N° d'art.
PS	transparent	2	73	140	160	5306



Verre à vin avec pied, 1 pièce étalonné 1dl

Matériel	Couleur	Contenu dl	Ø mm	Hauteur mm	Unité	N° d'art.
PS	transparent	1	50	85	600	10805



Verre à vin avec pied, 1 pièce 1.5dl

Matériel	Couleur	Contenu dl	Ø mm	Hauteur mm	Unité	N° d'art.
PS	transparent	1.5	55	95	264	28118



Verre à vin avec pied, 1 pièce étalonné 2dl

Matériel	Couleur	Contenu dl	Ø mm	Hauteur mm	Unité	N° d'art.
PS	transparent	2	72	100	400	3580

Flûte à champagne, 1 pièce étalonné 1dl

Matériel	Couleur	Contenu dl	Ø mm	Hauteur mm	Unité	N° d'art.
PS	transparent	1	50	200	100	5409



Flûte à champagne, 1 pièce, résistant aux chocs étalonné 1dl

Matériel	Couleur	Contenu dl	Ø mm	Hauteur mm	Unité	N° d'art.
PP	transparent	1	50	200	100	11192



Flûte à champagne avec pied transparent, 2 pièces étalonné 1dl

Matériel	Couleur	Contenu dl	Ø mm	Hauteur mm	Unité	N° d'art.
PS	transparent	1	50	183	500	15623



Verre à vin avec pied naturesse, 2 pièces étalonné 1dl

Matériel	Couleur	Contenu dl	Ø mm	Hauteur mm	Unité	N° d'art.
PLA	transparent	1	72	140	105	15718



Flûte à champagne avec pied, naturesse étalonné 1dl

Matériel	Couleur	Contenu dl	Ø mm	Hauteur mm	Unité	N° d'art.
PLA	transparent	1	55	182	120	36773



Assiette cocktail, naturesse avec porte-verre

Matériel	Couleur	Longueur mm	Largeur mm	Unité	N° d'art.
Feuille de palmier	naturel	210	210	25	29952
Feuille de palmier	naturel	210	210	100	





Plateau à cocktail avec porte-verre réutilisable



Matériel	Couleur	Longueur mm	Largeur mm	Unité	N° d'art.
PS	transparent	200	200	10	2557
PS	transparent	200	200	100	2557



Plateau à cocktail avec porte-verre réutilisable



Matériel	Couleur	Longueur mm	Largeur mm	Unité	N° d'art.
PS	noir	200	200	10	N593
PS	noir	200	200	100	N593



Plateau à cocktail avec porte-verre réutilisable



Matériel	Couleur	Longueur mm	Largeur mm	Unité	N° d'art.
PS	blanc	200	200	10	11325
PS	blanc	200	200	100	11325

PAILLES EN CANNE À SUCRE



Paille au toucher naturel naturelle



Convient également pour les boissons chaudes

Matériel	Couleur	Longueur mm	Ø mm	Unité	N° d'art.
Canne à sucre	marron	140	8	250	37161
Canne à sucre	marron	140	8	6'000	37161
Canne à sucre	marron	210	80	250	23567
Canne à sucre	marron	210	80	4'500	23567



Paille au toucher naturel naturelle



Convient également pour les boissons chaudes

Matériel	Couleur	Longueur mm	Ø mm	Unité	N° d'art.
Canne à sucre	noir	140	8	250	37162
Canne à sucre	noir	140	8	6'000	37162
Canne à sucre	noir	210	8	250	37163
Canne à sucre	noir	210	8	4'500	37163

PAILLES EN PAPIER

Pailles papier naturessse

Matériel	Couleur	Longueur mm	Ø mm	Unité	N° d'art.
Papier	multicolore	200	6	250	19120
Papier	multicolore	200	6	5'000	19120



Pailles papier, flexibles avec coude, emballées naturessse

Matériel	Couleur	Longueur mm	Ø mm	Unité	N° d'art.
Papier	blanc	240	6	250	23674
Papier	blanc	240	6	3'000	23674



Pailles papier naturessse

Matériel	Couleur	Longueur mm	Ø mm	Unité	N° d'art.
Papier	rouge/blanc	200	8	250	23306
Papier	rouge/blanc	200	8	3'000	23306



Pailles papier naturessse

Matériel	Couleur	Longueur mm	Ø mm	Unité	N° d'art.
Papier	noir	150	8	250	19536
Papier	noir	150	8	3'000	19536
Papier	noir	200	6	250	19119
Papier	noir	200	6	5'000	19119
Papier	noir	230	6	250	19532
Papier	noir	230	6	3'000	19532
Papier	noir	230	8	250	19534
Papier	noir	230	8	3'000	19534



Pailles papier naturessse

Matériel	Couleur	Longueur mm	Ø mm	Unité	N° d'art.
Papier	marron	150	8	250	19537
Papier	marron	150	8	3'000	19537
Papier	marron	200	6	250	21053
Papier	marron	200	6	5'000	21053
Papier	marron	230	6	250	19533
Papier	marron	230	6	3'000	19533
Papier	marron	230	8	250	19535
Papier	marron	230	8	3'000	19535



Paille en papier avec vernis barrière imperméable

Matériel	Couleur	Longueur mm	Ø mm	Unité	N° d'art.
Papier	blanc	210	6	300	36614
Papier	blanc	210	6	9'600	36614



Pailles papier, Bubble Tea, naturessse

Matériel	Couleur	Longueur mm	Ø mm	Unité	N° d'art.
Papier	blanc	220	12	100	23098
Papier	blanc	220	12	2'700	23098



PAILLES EN PLA



Pailles naturessse

Matériel	Couleur	Longueur mm	Ø mm	Unité	N° d'art.
PLA	blanc	250	5	500	16955
PLA	blanc	250	5	7'000	16955
PLA	blanc	250	8	250	16397
PLA	blanc	250	8	5'000	16397



Pailles naturessse

Matériel	Couleur	Longueur mm	Ø mm	Unité	N° d'art.
PLA	noir	150	8	500	19038
PLA	noir	150	8	5'000	19038
PLA	noir	250	6	500	N575
PLA	noir	250	6	5'000	N575
PLA	noir	250	8	250	19625
PLA	noir	250	8	5'000	19625



Pailles emballées naturessse

Matériel	Couleur	Longueur mm	Ø mm	Unité	N° d'art.
PLA	vert	230	6	500	16232
PLA	vert	230	6	4'000	16232
PLA	noir	230	6	500	18918
PLA	noir	230	6	4'000	18918

PAILLES EN MATIÈRE PLASTIQUE



Pailles flexibles avec coude

Matériel	Couleur	Longueur mm	Ø mm	Unité	N° d'art.
PP	multicolore	240	6	500	4480
PP	multicolore	240	6	5'000	4480



Pailles Jumbo emballées

Matériel	Couleur	Longueur mm	Ø mm	Unité	N° d'art.
PP	noir	240	8	500	10432
PP	noir	240	8	5'000	10432

Assiettes et bols



ASSIETTES EN MATIÈRE CARTON



Barquette aspect bois

Convient bien pour la raclette



Matériel	Couleur	Sujet	Grammage g/m ²	Longueur cm	Largeur cm	Hauteur cm	Unité	N° d'art.
Carton/PP	marron	Bois	650	10.5	10.5	1.2	520	21032
Carton/PP	marron	Bois	650	15	10.5	1.2	525	21033
Carton/PP	marron	Bois	650	18.5	10.5	1.2	475	21034
Carton/PP	marron	Bois	650	19	14	1.9	200	21035



Barquette aspect bois

Convient bien pour la raclette



Matériel	Couleur	Sujet	Grammage g/m ²	Longueur cm	Largeur cm	Hauteur cm	Unité	N° d'art.
Carton/PP	brun foncé	Bois	650	10.5	10.5	12	520	24259
Carton/PP	brun foncé	Bois	650	15	10.5	12	525	24260
Carton/PP	brun foncé	Bois	650	18.5	10.5	12	475	24261
Carton/PP	brun foncé	Bois	650	19	14	19	200	24262



Assiette en carton kraft, naturesse

Ingraissable



Matériel	Couleur	Grammage g/m ²	Longueur cm	Largeur cm	Unité	N° d'art.
Carton	marron	280	16	10	250	19483
Carton	marron	280	16	10	3'000	19483
Carton	marron	300	17	11	250	22875
Carton	marron	300	17	11	1'500	22875
Carton	marron	300	20	13	250	22876
Carton	marron	300	20	13	1'500	22876
Carton	marron	300	23	16	1'000	22877
Carton	marron	350	26	18	250	19487
Carton	marron	350	26	18	500	19487



Assiette en carton



Matériel	Couleur	Grammage g/m ²	Longueur cm	Largeur cm	Unité	N° d'art.
Carton	blanc	230	15	9	250	3790
Carton	blanc	230	15	9	3'000	3790
Carton	blanc	230	17	11	250	3791
Carton	blanc	230	17	11	2'500	3791
Carton	blanc	250	20	13	250	3793
Carton	blanc	250	20	13	1'500	3793
Carton	blanc	270	23	17	250	3795
Carton	blanc	270	23	17	1'000	3795
Carton	blanc	350	26	18	250	3796
Carton	blanc	350	26	18	1'000	3796



Assiette en carton



Matériel	Couleur	Grammage g/m ²	Longueur cm	Largeur cm	Unité	N° d'art.
Carton	noir	300	20	13	250	38793
Carton	noir	300	20	13	1'500	38793
Carton	noir	275	20	16.5	250	38792
Carton	noir	275	20	16.5	1'000	38792

Assiette en carton kraft

Matériel	Couleur	Grammage g/m ²	Longueur cm	Largeur cm	Unité	N° d'art.
Carton	marron	220	20	13	1'000	37239
Carton	marron	220	23	16	1'000	37241

**Assiette en carton avec bord déchirable**

La rupture permet de saisir la saucisse chaude



Matériel	Couleur	Grammage g/m ²	Longueur cm	Largeur cm	Unité	N° d'art.
Carton	marron	400	18	8	250	19488
Carton	marron	400	18	8	3'000	19488

**Assiette en carton**

Ingraissable



Matériel	Couleur	Grammage g/m ²	Ø cm	Unité	N° d'art.
Carton/PET	blanc	300	18	1'000	3788
Carton/PET	blanc	300	23	500	3799

**Assiette en carton kraft, naturessse**

Ingraissable



Matériel	Couleur	Grammage g/m ²	Ø cm	Unité	N° d'art.
Carton	marron	300	18	1'000	21544
Carton	marron	300	23	500	21552

**Assiette en carton kraft, naturessse**

Ingraissable



Matériel	Couleur	Grammage g/m ²	Longueur cm	Largeur cm	Unité	N° d'art.
Carton	marron	400	23.5	23.5	500	22874

**Assiette pour pizza, en carton**

Ingraissable



Matériel	Couleur	Grammage g/m ²	Ø cm	Unité	N° d'art.
Carton/PET	blanc	400	28	200	19244
Carton/PET	blanc	500	32	200	N703

**Barquette pour dip en carton kraft, naturessse**

Ingraissable



Matériel	Couleur	Grammage g/m ²	Longueur cm	Largeur cm	Hauteur cm	Unité	N° d'art.
Carton	marron	300	9	9	3	250	21611
Carton	marron	300	9	9	3	2'000	21611

**Barquette à frites en carton, ingraissable**

Ingraissable



Matériel	Couleur	Grammage g/m ²	Longueur cm	Largeur cm	Hauteur cm	Unité	N° d'art.
Carton/PET	blanc	340	195	110	32	1'000	5251
Carton/PET	blanc	340	20.5	12.5	3.5	1'000	13549
Carton/PET	blanc	400	220	140	37	1'000	5294





Barquette à frites en carton kraft, naturesse

Ingraisable



Matériel	Couleur	Grammage g/m ²	Longueur cm	Largeur cm	Hauteur cm	Unité	N° d'art.
Carton	marron	310	16	9	3	2'000	21513
Carton	marron	310	20.5	12.5	3.5	1'000	20751
Carton	marron	310	22	14	3.7	1'000	20752

ASSIETTES ET BOLS EN MATIÈRES PREMIÈRES RAPIDEMENT RENOUVELABLES



Bol à dip naturesse, ronde



Matériel	Couleur	Ø cm	Hauteur cm	Unité	N° d'art.
Fibres végétale	blanc	7.8	1.5	3'000	19720



Bol naturesse



Matériel	Couleur	Contenu ml	Ø cm	Hauteur cm	Unité	N° d'art.
Fibres végétale	blanc	200	14	4	500	3435.N
Fibres végétale	blanc	300	16	3	500	5018.N
Fibres végétale	blanc	400	18	4	500	5254.N
Fibres végétale	blanc	500	15.5	5.5	500	N394.N
Fibres végétale	blanc	680	19.5	4	500	12701



Bol naturesse avec rebord



Matériel	Couleur	Contenu ml	Ø cm	Hauteur cm	Unité	N° d'art.
Fibres végétale	naturel	400	18	4	500	N154.N



Gobelet à soupe naturesse



Matériel	Couleur	Contenu ml	Ø mm	Couvercle	Unité	N° d'art.
Fibres végétale	blanc	425	110	10137	500	10136.N



Couvercle naturesse pour gobelet à soupe



Matériel	Couleur	Ø mm	Forme	Pour n° d'art.	Unité	N° d'art.
Fibres végétale	blanc	110	plat	10136	500	10137.WO



Assiette à soupe Éléance naturesse, ronde



Matériel	Couleur	Ø cm	Hauteur cm	Unité	N° d'art.
Fibres végétale	blanc	23	3.8	500	14171



Assiette Éléance naturesse, ronde



Matériel	Couleur	Ø cm	Hauteur cm	Unité	N° d'art.
Fibres végétale	blanc	27	1.9	500	14172

Assiettes naturese ARTEM



Matériel	Couleur	Ø cm	Hauteur cm	Unité	N° d'art.
Fibres végétale	blanc	15.5	1.5	400	31550
Fibres végétale	blanc	19	1.6	400	31551
Fibres végétale	blanc	23	1.8	400	31552



Bol naturese ARTEM



Matériel	Couleur	Contenu ml	Ø cm	Hauteur cm	Unité	N° d'art.
Fibres végétale	blanc	550	15	5.5	400	31547
Fibres végétale	blanc	850	18	5.5	500	31548
Fibres végétale	blanc	1100	20.5	5.5	300	31549



Assiettes naturese ARTEM



Matériel	Couleur	Longueur cm	Hauteur cm	Unité	N° d'art.
Fibres végétale	naturel	17.5	1.5	400	31556
Fibres végétale	naturel	21.4	1.5	400	31557
Fibres végétale	naturel	24.5	1.8	400	31558



Bol naturese XAGON



Matériel	Couleur	Contenu ml	Longueur cm	Hauteur cm	Unité	N° d'art.
Fibres végétale	naturel	600	17	4.6	300	31553
Fibres végétale	naturel	850	19.4	5.1	300	31554
Fibres végétale	naturel	1100	21.5	5.6	300	31555



Assiette naturese, ronde



Matériel	Couleur	Ø cm	Hauteur cm	Unité	N° d'art.
Fibres végétale	blanc	15.5	1.5	500	3438.N
Fibres végétale	blanc	18	1.6	500	5015.N
Fibres végétale	blanc	23	2	500	5016.N
Fibres végétale	blanc	26	2.2	500	5017.N



Assiette naturese naturelle, ronde



Matériel	Couleur	Ø cm	Hauteur cm	Unité	N° d'art.
Fibres végétale	naturel	18	1.6	500	N151.N
Fibres végétale	naturel	23	2	500	N152.N
Fibres végétale	naturel	26	1.9	500	N157



Assiette naturese, ovale



Matériel	Couleur	Longueur cm	Largeur cm	Hauteur cm	Unité	N° d'art.
Fibres végétale	blanc	26	19	2	500	5203.N



Assiette naturese naturelle, ovale



Matériel	Couleur	Longueur cm	Largeur cm	Hauteur cm	Unité	N° d'art.
Fibres végétale	naturel	26	19	2	500	N153.N





Assiette naturese ovale, 2 compartiments



Matériel	Couleur	Longueur cm	Largeur cm	Hauteur cm	Unité	N° d'art.
Fibres végétale	blanc	31	21	2.6	500	5104.N



Assiette naturese ronde, 2 compartiments



Matériel	Couleur	Ø cm	Hauteur cm	Unité	N° d'art.
Fibres végétale	blanc	26	2.5	500	10761.N



Assiette naturese ronde, 3 compartiments



Matériel	Couleur	Ø cm	Hauteur cm	Unité	N° d'art.
Fibres végétale	blanc	26	2.3	500	5112



Assiette pour pizza naturese



Matériel	Couleur	Ø cm	Hauteur cm	Unité	N° d'art.
Fibres végétale	blanc	32.5	0.5	200	10485.N



Assiette Karo naturese, rectangulaire



Matériel	Couleur	Longueur cm	Largeur cm	Hauteur cm	Unité	N° d'art.
Fibres végétale	blanc	26	13	1.5	500	N130.N



Assiette Karo naturese, carrée



Matériel	Couleur	Longueur cm	Largeur cm	Hauteur cm	Couvercle	Unité	N° d'art.
Fibres végétale	blanc	16	16	1.5	N279	500	N127.N
Fibres végétale	blanc	20	20	1.5		500	N128
Fibres végétale	blanc	26	26	1.8		500	N129.N



Assiette Komodo naturese, rectangulaire



Matériel	Couleur	Longueur cm	Largeur cm	Hauteur cm	Unité	N° d'art.
Fibres végétale	blanc	18	9	1.5	800	N466.N
Fibres végétale	blanc	27	9	1.5	400	N467.N



Assiette Komodo naturese, carrée



Matériel	Couleur	Longueur cm	Largeur cm	Hauteur cm	Unité	N° d'art.
Fibres végétale	blanc	9	9	1.5	1'600	N465.N
Fibres végétale	blanc	18	18	1.5	400	N468.N
Fibres végétale	blanc	22	22	1.5	500	13099.N



Assiette canne à sucre blanc naturese



Matériel	Couleur	Longueur cm	Largeur cm	Hauteur cm	Unité	N° d'art.
Fibres végétale	blanc	13.6	13.6	2.2	1'000	3501
Fibres végétale	blanc	18	13.6	2.2	1'000	3502
Fibres végétale	blanc	22.5	13.6	2.2	1'000	3505
Fibres végétale	blanc	18	9	1.7	1'000	3506

Assiette pour saucisse ou pâtisserie naturese



Matériel	Couleur	Longueur cm	Largeur cm	Hauteur cm	Unité	N° d'art.
Fibres végétale	blanc	20	15.2	1.6	500	5140.N



Assiette Wave naturese



Matériel	Couleur	Longueur cm	Largeur cm	Hauteur cm	Unité	N° d'art.
Fibres végétale	blanc	15	15	0.9	500	N133



Barquette à frites naturese



Matériel	Couleur	Contenu ml	Longueur cm	Largeur cm	Hauteur cm	Unité	N° d'art.
Fibres végétale	blanc	320	18	11	4.3	500	5019.N



Bol à dessert Jenny naturese



Matériel	Couleur	Contenu	Longueur	Largeur	Hauteur	Unité	N° d'art.
Fibres végétale	blanc	150	12	9	8	400	10762.N



Barquette naturese



Matériel	Couleur	Contenu ml	Longueur cm	Largeur cm	Hauteur cm	Unité	N° d'art.
Fibres végétale	blanc	300	12	8	4.5	600	10056



Plateau naturese, ovale



Matériel	Couleur	Longueur cm	Largeur cm	Pour n° d'art.	Unité	N° d'art.
Fibres végétale	blanc	34	23.5	22866	50	21096
Fibres végétale	blanc	34	23.5	22866	200	21096
Fibres végétale	blanc	43	28	22867	50	20725
Fibres végétale	blanc	43	28	22867	200	20725



Plateau naturese, ovale



Matériel	Couleur	Longueur cm	Largeur cm	Pour n° d'art.	Unité	N° d'art.
Fibres végétale	blanc	55	32	22868	50	20726
Fibres végétale	blanc	55	32	22868	200	20726



ASSIETTES ET BOLS EN FEUILLE DE PALMIER

Assiette naturese, ronde



Matériel	Couleur	Ø cm	Unité	N° d'art.
Feuille de palmier	naturel	17	200	15340
Feuille de palmier	naturel	18	100	5031
Feuille de palmier	naturel	20	100	5033
Feuille de palmier	naturel	22	100	5037
Feuille de palmier	naturel	24	100	5039
Feuille de palmier	naturel	26	100	5041
Feuille de palmier	naturel	30	100	N141





Assiette naturelle, hexagonale



Matériel	Couleur	Ø cm	Unité	N° d'art.
Feuille de palmier	naturel	24	100	5038



Assiette naturelle, carrée



Matériel	Couleur	Longueur cm	Largeur cm	Hauteur cm	Unité	N° d'art.
Feuille de palmier	naturel	11	11.5	1.5	200	19469



Assiette naturelle, carrée



Matériel	Couleur	Longueur cm	Largeur cm	Unité	N° d'art.
Feuille de palmier	naturel	16	16	200	15341
Feuille de palmier	naturel	20	20	200	15598



Assiette naturelle, carrée



Matériel	Couleur	Longueur cm	Largeur cm	Unité	N° d'art.
Feuille de palmier	naturel	17	17	100	5030
Feuille de palmier	naturel	24	24	100	5040



Assiette naturelle, rectangulaire



Matériel	Couleur	Longueur cm	Largeur cm	Unité	N° d'art.
Feuille de palmier	naturel	24	16	100	5034



Assiette feuille de palmier naturelle, rectangulaire



Matériel	Couleur	Longueur cm	Largeur cm	Hauteur cm	Unité	N° d'art.
Feuille de palmier	naturel	17	14	2.5	200	N744
Feuille de palmier	naturel	19	9	2	200	N745



Assiette Cuadra naturelle



Matériel	Couleur	Longueur cm	Largeur cm	Unité	N° d'art.
Feuille de palmier	naturel	17	12	200	3391
Feuille de palmier	naturel	18	18	100	3392
Feuille de palmier	naturel	25	16	100	3394



Assiette sans bord naturelle, rectangulaire



Matériel	Couleur	Longueur cm	Largeur cm	Hauteur cm	Unité	N° d'art.
Feuille de palmier	naturel	24	16	1.5	100	19014



Assiette naturelle, carrée



Matériel	Couleur	Longueur cm	Largeur cm	Hauteur cm	Unité	N° d'art.
Feuille de palmier	naturel	25	25	1.5	100	19470

Eye Leaf naturese, ovale

Matériel	Couleur	Longueur cm	Largeur cm	Hauteur cm	Unité	N° d'art.
Feuille de palmier	naturel	11	6	1	400	18852
Feuille de palmier	naturel	23	12	2.3	200	18853
Feuille de palmier	naturel	28	15	3	100	18854

**Eye Leaf naturese, ovale, 2 compartiments**

Matériel	Couleur	Longueur cm	Largeur cm	Hauteur cm	Unité	N° d'art.
Feuille de palmier	naturel	28	15	3	100	18855

**Coupelle pour dip naturese, carrée**

Matériel	Couleur	Longueur cm	Largeur cm	Hauteur cm	Unité	N° d'art.
Feuille de palmier	naturel	6	6	1.5	400	19466

**Coupelle pour dip naturese, carrée**

Matériel	Couleur	Longueur cm	Largeur cm	Hauteur cm	Unité	N° d'art.
Feuille de palmier	naturel	7	7	2.5	600	3583

**Coupelle pour dip naturese, carrée**

Matériel	Couleur	Longueur cm	Largeur cm	Hauteur cm	Unité	N° d'art.
Feuille de palmier	naturel	9	9	2.2	200	19467

**Coupelle pour dip naturese, rectangulaire**

Matériel	Couleur	Longueur cm	Largeur cm	Hauteur cm	Unité	N° d'art.
Feuille de palmier	naturel	12	7	2.5	400	3584

**Coupelle naturese, carrée**

Matériel	Couleur	Longueur cm	Largeur cm	Hauteur cm	Unité	N° d'art.
Feuille de palmier	naturel	14	14	4.5	100	19468

**Coupelle naturese, rectangulaire**

Matériel	Couleur	Longueur cm	Largeur cm	Hauteur cm	Unité	N° d'art.
Feuille de palmier	naturel	16	13	3	100	19471

**Kheops naturese**

Matériel	Couleur	Longueur cm	Largeur cm	Hauteur cm	Couvercle	Unité	N° d'art.
Feuille de palmier	naturel	16	16	4.5	N279	100	N140

**Bol naturese**

Matériel	Couleur	Contenu ml	Ø cm	Hauteur cm	Unité	N° d'art.
Feuille de palmier	naturel	350	18	3.5	100	5035
Feuille de palmier	naturel	400	20	3.5	100	5036



**Bol à soupe naturese**

Matériel	Couleur	Contenu ml	Ø cm	Hauteur cm	Unité	N° d'art.
Feuille de palmier	naturel	400	15.5	5	100	15190

**Bol à soupe naturese**

Matériel	Couleur	Contenu ml	Ø cm	Hauteur cm	Unité	N° d'art.
Feuille de palmier	naturel	500	14	6	100	10759

**Bol à soupe naturese**

Matériel	Couleur	Contenu ml	Ø cm	Hauteur cm	Unité	N° d'art.
Feuille de palmier	naturel	650	16	5	100	19441

**Bol Trigon naturese**

Matériel	Couleur	Contenu ml	Longueur cm	Largeur cm	Hauteur cm	Unité	N° d'art.
Feuille de palmier	naturel	300	18	17	5.5	100	14645
Feuille de palmier	naturel	600	21.1	20.4	6.6	100	12172

**Assiette à soupe Éléance naturese**

Matériel	Couleur	Ø cm	Hauteur cm	Unité	N° d'art.
Feuille de palmier	naturel	23	3.8	100	20814

**Barquette naturese**

Matériel	Couleur	Longueur cm	Largeur cm	Hauteur cm	Unité	N° d'art.
Feuille de palmier	naturel	18.1	8.5	4.5	300	10066

**Barquette naturese, ovale**

Matériel	Couleur	Longueur cm	Largeur cm	Hauteur cm	Unité	N° d'art.
Feuille de palmier	naturel	22	12.5	6	100	5284

**Coupelle à dip bateau naturese**

Matériel	Couleur	Longueur cm	Largeur cm	Hauteur cm	Unité	N° d'art.
Feuille de palmier	naturel	11.5	6	2	600	10758

**Coupelle à dip naturese, ronde**

Matériel	Couleur	Ø cm	Hauteur cm	Unité	N° d'art.
Feuille de palmier	naturel	6	2	400	N732

**Coupelle à dip naturese, ronde**

Matériel	Couleur	Ø cm	Hauteur cm	Unité	N° d'art.
Feuille de palmier	naturel	9.5	2.5	400	15022

Cupelle à dip naturese, ronde

Matériel	Couleur	Ø cm	Hauteur cm	Unité	N° d'art.
Feuille de palmier	naturel	12	2.5	200	5029

**Assiette Triangle naturese**

Matériel	Couleur	Longueur cm	Largeur cm	Hauteur cm	Unité	N° d'art.
Feuille de palmier	naturel	24.5	15	1.8	100	12173

**Barquette Bateau naturese**

Matériel	Couleur	Contenu ml	Longueur cm	Largeur cm	Hauteur cm	Unité	N° d'art.
Feuille de palmier	naturel	400	22	13.5	4	100	N731

**Barquette naturese, ovale**

Matériel	Couleur	Longueur cm	Largeur cm	Hauteur cm	Unité	N° d'art.
Feuille de palmier	naturel	30.8	24.5	5.5	100	19473

**Plateau naturese, rectangulaire**

Matériel	Couleur	Longueur cm	Largeur cm	Norme	Unité	N° d'art.
Feuille de palmier	naturel	32.5	26.5	GN 1/2	100	19472

**Plateau naturese, ovale**

Matériel	Couleur	Longueur cm	Largeur cm	Hauteur cm	Pour n° d'art.	Unité	N° d'art.
Feuille de palmier	naturel	30	20	2.5		100	N135
Feuille de palmier	naturel	34.5	23.5	2.5	22866	100	N136
Feuille de palmier	naturel	41.5	27.5	2.5	22867	100	N137

**Plateau naturese, ovale**

Matériel	Couleur	Longueur cm	Largeur cm	Hauteur cm	Pour n° d'art.	Unité	N° d'art.
Feuille de palmier	naturel	48	24	4	22868	50	4747

**Assiette cocktail, naturese avec porte-verre**

Matériel	Couleur	Longueur mm	Largeur mm	Unité	N° d'art.
Feuille de palmier	naturel	210	210	25	29952
Feuille de palmier	naturel	210	210	100	29952



Couverts et brochettes



COUVERTS EN PAPIER



Fourchette papier, naturese

Matériel	Couleur	Longueur mm	Unité	N° d'art.
Papier	marron	165	100	22037
Papier	marron	165	2'000	22037



Couteau papier, naturese

Matériel	Couleur	Longueur mm	Unité	N° d'art.
Papier	marron	165	100	22038
Papier	marron	165	2'000	22038



Cuillère à soupe papier, naturese

Matériel	Couleur	Longueur mm	Unité	N° d'art.
Papier	marron	165	100	22039
Papier	marron	165	2'000	22039



Cuillère à café papier, naturese

Matériel	Couleur	Longueur mm	Unité	N° d'art.
Papier	marron	120	100	22040
Papier	marron	120	2'000	22040



Cuillère à glace papier, naturese

Matériel	Couleur	Longueur mm	Unité	N° d'art.
Papier	marron	95	150	22041
Papier	marron	95	3'000	22041



Set couverts papier, naturese, à 3 pièces

Serviette / fourchette / couteau

Matériel	Couleur	Longueur mm	Couches	Unité	N° d'art.
Papier	marron	165 / 165	2 couches	250	24820



Fourchette papier, naturese

Matériel	Couleur	Longueur mm	Unité	N° d'art.
Papier	blanc	165	100	20795
Papier	blanc	165	2'000	20795



Couteau papier, naturese

Matériel	Couleur	Longueur mm	Unité	N° d'art.
Papier	blanc	165	100	20796
Papier	blanc	165	2'000	20796



Cuillère à soupe papier, naturese

Matériel	Couleur	Longueur mm	Unité	N° d'art.
Papier	blanc	165	100	20797
Papier	blanc	165	2'000	20797

Cuillère à café papier, naturessse

Matériel	Couleur	Longueur mm	Unité	N° d'art.
Papier	blanc	120	100	20798
Papier	blanc	120	2'000	20798



Cuillère à glace papier, naturessse

Matériel	Couleur	Longueur mm	Unité	N° d'art.
Papier	blanc	95	150	20799
Papier	blanc	95	3'000	20799



Sticker pour frites papier, naturessse

Matériel	Couleur	Longueur mm	Unité	N° d'art.
Papier	blanc	88	1'000	20800
Papier	blanc	88	6'000	20800



COUVERTS EN BAMBOU

Fourchette bambou

Matériel	Couleur	Longueur mm	Unité	N° d'art.
Bambou	naturel	170	100	21282
Bambou	naturel	170	1'000	21282



Couteau bambou

Matériel	Couleur	Longueur mm	Unité	N° d'art.
Bambou	naturel	170	100	21283
Bambou	naturel	170	1'000	21283



Cuillère bambou

Matériel	Couleur	Longueur mm	Unité	N° d'art.
Bambou	naturel	170	100	21284
Bambou	naturel	170	1'000	21284



Baguettes naturessse, emballées par paire

Matériel	Couleur	Longueur mm	Unité	N° d'art.
Bambou	naturel	230	250	1756
Bambou	naturel	230	2'000	1756



Fourchette mini Bambou

Matériel	Couleur	Longueur mm	Unité	N° d'art.
Bambou	naturel	97	100	38598
Bambou	naturel	97	1'000	38598



Cuillère mini Bambou

Matériel	Couleur	Longueur mm	Unité	N° d'art.
Bambou	naturel	90	100	38599
Bambou	naturel	90	1'000	38599



COUVERTS EN BOIS



Fourchette naturessse

Matériel	Couleur	Longueur mm	Unité	N° d'art.
Bois	naturel	165	2'500	5553



Couteau naturessse

Matériel	Couleur	Longueur mm	Unité	N° d'art.
Bois	naturel	165	2'500	5554



Cuillère à soupe naturessse

Matériel	Couleur	Longueur mm	Unité	N° d'art.
Bois	naturel	165	2'500	5536



Cuillère à café naturessse

Matériel	Couleur	Longueur mm	Unité	N° d'art.
Bois	naturel	110	5'000	5524



Spork naturessse

Matériel	Couleur	Longueur mm	Unité	N° d'art.
Bois	naturel	147	2'000	11405



Spork Bouleau, naturessse

Matériel	Couleur	Longueur mm	Unité	N° d'art.
Bois	naturel	105	100	14619
Bois	naturel	105	3'000	14619



Cuillère à glace naturessse

Matériel	Couleur	Longueur mm	Unité	N° d'art.
Bois	naturel	96	100	3138
Bois	naturel	96	10'000	3138



Fourchette en bois, naturessse, avec serviette

Serviette / fourchette

Matériel	Couleur	Longueur mm	Couches	Unité	N° d'art.
Bois	naturel	160	2 couches	250	20383



Set couverts en bois, naturessse, à 2 pièces

Fourchette / couteau

Matériel	Couleur	Longueur mm	Couches	Unité	N° d'art.
Bois	naturel	160 / 160	2 couches	400	20684

Cuillère à soupe en bois, naturessa, avec serviette

Serviette / cuillère à soupe



Matériel	Couleur	Longueur mm	Couches	Unité	N° d'art.
Bois	naturel	160	2 couches	250	20382



Set couverts en bois, naturessa, à 3 pièces

Serviette / fourchette / couteau



Matériel	Couleur	Longueur mm	Couches	Unité	N° d'art.
Bois	naturel	160 / 165	2 couches	250	20381



Set couverts en bois, naturessa, à 4 pièces

Serviette / fourchette / couteau / cuillère à soupe



Matériel	Couleur	Longueur mm	Couches	Unité	N° d'art.
Bois	naturel	160 / 160 / 160	2 couches	250	20380



Sticker pour frites naturessa

Matériel	Couleur	Longueur mm	Unité	N° d'art.
Bois	naturel	85	1'000	4626
Bois	naturel	85	10'000	4626
Bois	naturel	140	1'000	N763
Bois	naturel	140	10'000	N763



Fourchette à frites naturessa

Matériel	Couleur	Longueur mm	Unité	N° d'art.
Bois	naturel	165	1'000	30464



Bâtonnets naturessa dans distributeur

Matériel	Couleur	Longueur mm	Unité	N° d'art.
Bois	naturel	114	1'000	5092
Bois	naturel	114	10'000	5092
Bois	naturel	140	1'000	3218
Bois	naturel	140	10'000	3218
Bois	naturel	155	1'000	N180
Bois	naturel	155	10'000	N180
Bois	naturel	190	1'000	2469
Bois	naturel	190	10'000	2469



Bâtonnets à café naturessa, emballés individuellement, dans distributeur

Matériel	Couleur	Longueur mm	Unité	N° d'art.
Bois	naturel	114	1'000	11406
Bois	naturel	114	10'000	11406
Bois	naturel	140	1'000	11408
Bois	naturel	140	10'000	11408
Bois	naturel	190	1'000	13786
Bois	naturel	190	10'000	13786



COUVERTS EN CPLA



Fourchette naturese, blanc, REUSABLE



Matériel	Couleur	Longueur mm	Unité	N° d'art.
CPLA	blanc	168	50	23133
CPLA	blanc	168	1'000	23133



Couteau naturese, blanc, REUSABLE



Matériel	Couleur	Longueur mm	Unité	N° d'art.
CPLA	blanc	168	1'000	23134



Cuillère à soupe naturese, blanc, REUSABLE



Matériel	Couleur	Longueur mm	Unité	N° d'art.
CPLA	blanc	168	1'000	23135



Cuillère à café naturese, blanc, REUSABLE



Matériel	Couleur	Longueur mm	Unité	N° d'art.
CPLA	blanc	128	1'000	23136



Spork naturese, blanc, REUSABLE



Matériel	Couleur	Longueur mm	Unité	N° d'art.
CPLA	blanc	124	1'000	31819



Cuillère pour glace naturese, blanc, REUSABLE



Matériel	Couleur	Longueur mm	Unité	N° d'art.
CPLA	blanc	98	100	30099
CPLA	blanc	98	2'000	30099



Cuillère à sorbet naturese



Matériel	Couleur	Longueur mm	Unité	N° d'art.
PLA	transparent	98	100	16561
PLA	transparent	98	2'000	16561



Fourchette naturese, blanc emballage individuel



Matériel	Couleur	Longueur mm	Unité	N° d'art.
CPLA	blanc	168	500	23138



Couteau naturese, blanc emballage individuel



Matériel	Couleur	Longueur mm	Unité	N° d'art.
CPLA	blanc	168	500	23139



Cuillère naturese, blanc emballage individuel



Matériel	Couleur	Longueur mm	Unité	N° d'art.
CPLA	blanc	168	500	23140

Cuillère à café naturese, blanc emballage individuel



Matériel	Couleur	Longueur mm	Unité	N° d'art.
CPLA	blanc	128	500	23141



Paddle-Spork naturese, blanc emballage individuel



Matériel	Couleur	Longueur mm	Unité	N° d'art.
CPLA	blanc	168	500	23137



Set couverts naturese REUSABLE, blanc, à 3 pièces

Serviette / fourchette / couteau



Matériel	Couleur	Longueur mm	Unité	N° d'art.
CPLA	blanc	168 / 168	250	23142



Set couverts naturese REUSABLE, blanc, à 4 pièces

Serviette / fourchette / couteau / cuillère à café



Matériel	Couleur	Longueur mm	Unité	N° d'art.
CPLA	blanc	168 / 168 / 128	250	23143



Fourchette naturese, noir, REUSABLE



Matériel	Couleur	Longueur mm	Unité	N° d'art.
CPLA	noir	168	1'000	23797



Couteau naturese, noir, REUSABLE



Matériel	Couleur	Longueur mm	Unité	N° d'art.
CPLA	noir	168	1'000	23798



Cuillère à soupe naturese, noir, REUSABLE



Matériel	Couleur	Longueur mm	Unité	N° d'art.
CPLA	noir	168	1'000	23799



Cuillère à café naturese, noir, REUSABLE



Matériel	Couleur	Longueur mm	Unité Stück	Unité	N° d'art.
CPLA	noir	128	1000	1'000	23800



Spork REUSABLE naturese



Matériel	Couleur	Longueur mm	Unité	N° d'art.
CPLA	noir	124	1'000	31818



Fourchette snack naturese, noire



Matériel	Couleur	Longueur mm	Unité	N° d'art.
CPLA	noir	132	1'000	24867





Fourchette mini naturese, noire



Matériel	Couleur	Longueur mm	Unité	N° d'art.
CPLA	noir	100	1'000	19348



Cuillère mini naturese, noire



Matériel	Couleur	Longueur mm	Unité	N° d'art.
CPLA	noir	100	1'000	19349



Fourchette naturese, noire, emballage individuel



Matériel	Couleur	Longueur mm	Unité	N° d'art.
CPLA	noir	165	500	19782



Couteau naturese, noir, emballage individuel



Matériel	Couleur	Longueur mm	Unité	N° d'art.
CPLA	noir	165	500	19781



Cuillère à soupe naturese, noire, emballage individuel



Matériel	Couleur	Longueur mm	Unité	N° d'art.
CPLA	noir	165	500	19783



Cuillère à café naturese, noire, emballage individuel



Matériel	Couleur	Longueur mm	Unité	N° d'art.
CPLA	noir	128	1'000	23095



Paddle-Spork naturese, noir emballage individuel



Matériel	Couleur	Longueur mm	Unité pièces	Unité	N° d'art.
CPLA	noir	168	500	500	23801



Fourchette naturese, noir, REUSABLE, avec serviette



Matériel	Couleur	Longueur mm	Couches	Unité	N° d'art.
CPLA	noir	165	2 couches	500	30466



Cuillère naturese, noir, REUSABLE, avec serviette



Matériel	Couleur	Longueur mm	Couches	Unité	N° d'art.
CPLA	noir	165	2 couches	500	30467



Set couverts naturese, noir, REUSABLE, à 3 pièces



Serviette / fourchette / couteau

Matériel	Couleur	Longueur mm	Couches	Unité	N° d'art.
CPLA	noir	168 / 168	2 couches	250	23802

Set couverts naturese, noir, REUSABLE, à 4 pièces

Serviette / fourchette / couteau / cuillère à soupe



Matériel	Couleur	Longueur mm	Couches	Unité	N° d'art.
CPLA	noir	168 / 168 / 168	2 couches	250	23803



Fourchette naturese, beige



Matériel	Couleur	Longueur mm	Unité	N° d'art.
CPLA	beige	168	1'000	13028



Couteau naturese, beige



Matériel	Couleur	Longueur mm	Unité	N° d'art.
CPLA	beige	168	1'000	13029



Cuillère à soupe naturese, beige



Matériel	Couleur	Longueur mm	Unité	N° d'art.
CPLA	beige	39	1'000	13030



Cuillère à café naturese, beige



Matériel	Couleur	Longueur mm	Unité	N° d'art.
CPLA	beige	128	1'000	13031



Set couverts naturese, beige, REUSABLE, à 3 pièces



Matériel	Couleur	Longueur mm	Couches	Unité	N° d'art.
CPLA	beige	168 / 168	2 couches	250	30468



Set couverts naturese REUSABLE, beige, à 4 pièces



Matériel	Couleur	Longueur mm	Couches	Unité	N° d'art.
CPLA	beige	168 / 168 / 128	2 couches	250	30469



Bâtonnets avec cuillère naturese



Matériel	Couleur	Longueur mm	Unité	N° d'art.
CPLA	blanc	131	3'000	11436



COUVERTS EN METAL

Fourchette réutilisable



Matériel	Couleur	Longueur mm	Unité	N° d'art.
Acier inoxydable	argent	203	60	22908
Acier inoxydable	argent	203	360	22908



Couteau réutilisable



Matériel	Couleur	Longueur mm	Unité	N° d'art.
Acier inoxydable	argent	234	60	22906
Acier inoxydable	argent	234	360	22906





Cuillère à soupe réutilisable



Matériel	Couleur	Longueur mm	Unité	N° d'art.
Acier inoxydable	argent	206	60	22907
Acier inoxydable	argent	206	360	22907



Cuillère à café réutilisable



Matériel	Couleur	Longueur mm	Unité	N° d'art.
Acier inoxydable	argent	144	60	22909
Acier inoxydable	argent	144	360	22909

COUVERTS EN PLASTIQUE



Fourchette blanche, light

Matériel	Couleur	Longueur mm	Unité	N° d'art.
PS	blanc	180	2'000	3124



Couteau blanc, light

Matériel	Couleur	Longueur mm	Unité	N° d'art.
PS	blanc	180	2'000	3125



Cuillère à soupe blanche, light

Matériel	Couleur	Longueur mm	Unité	N° d'art.
PS	blanc	180	2'000	3126



Cuillère à café blanche, light

Matériel	Couleur	Longueur mm	Unité	N° d'art.
PS	blanc	126	2'000	5241



Set couverts blancs, light, à 3 pièces

Serviette / fourchette / couteau

Matériel	Couleur	Longueur mm	Couches	Unité	N° d'art.
PS	blanc	160	2 couches	500	5796



Fourchette noire, light

Matériel	Couleur	Longueur mm	Unité	N° d'art.
PS	noir	180	2'000	11439



Couteau noir, light

Matériel	Couleur	Longueur mm	Unité	N° d'art.
PS	noir	180	2'000	11440



Cuillère à soupe noire, light

Matériel	Couleur	Longueur mm	Unité	N° d'art.
PS	noir	180	2'000	11441

Cuillère à café noire, light

Matériel	Couleur	Longueur mm	Unité	N° d'art.
PS	noir	126	2'000	11442



Set couverts noirs, light, à 3 pièces

Serviette / fourchette / couteau

Matériel	Couleur	Longueur mm	Couches	Unité	N° d'art.
PS	noir	180 / 180	2 couches	500	11443



Set couverts cristal, light, à 3 pièces

Serviette / fourchette / couteau

Matériel	Couleur	Longueur mm	Couches	Unité	N° d'art.
PS	transparent	180	2 couches	500	13199



Fourchette cristal, maxi

Matériel	Couleur	Longueur mm	Unité	N° d'art.
PS	transparent	129	1'000	15600
PS	transparent	183	1'000	2001



Couteau cristal, maxi

Matériel	Couleur	Longueur mm	Unité	N° d'art.
PS	transparent	190	1'000	2003



Cuillère à soupe cristal, maxi

Matériel	Couleur	Longueur mm	Unité	N° d'art.
PS	transparent	170	1'000	2000



Cuillère à café cristal, maxi

Matériel	Couleur	Longueur mm	Unité	N° d'art.
PS	transparent	129	1'000	2830



Fourchette mini

Matériel	Couleur	Longueur mm	Unité	N° d'art.
PS	transparent	100	500	2755
PS	transparent	100	5'000	2755



Cuillère mini

Matériel	Couleur	Longueur mm	Unité	N° d'art.
PS	transparent	100	500	2756
PS	transparent	100	5'000	2756



Fourchette cristal, maxi, emballage individuel

Matériel	Couleur	Longueur mm	Unité	N° d'art.
PS	transparent	183	1'000	2940





Couteau cristal, maxi, emballage individuel

Matériel	Couleur	Longueur mm	Unité	N° d'art.
PS	transparent	190	1'000	2941



Cuillère à soupe cristal, maxi, emballage individuel

Matériel	Couleur	Longueur mm	Unité	N° d'art.
PS	transparent	170	1'000	1243



Cuillère à dessert cristal, maxi, emballage individuel

Matériel	Couleur	Longueur mm	Unité	N° d'art.
PS	transparent	145	1'000	14636



Cuillère à café cristal, maxi, emballage individuel

Matériel	Couleur	Longueur mm	Unité	N° d'art.
PS	transparent	129	1'000	N108



Cuillère à soupe cristal, maxi, avec serviette

Serviette / cuillère à soupe

Matériel	Couleur	Longueur mm	Couches	Unité	N° d'art.
PS	transparent	170	2 couches	500	N086



Fourchette cristal, maxi, avec serviette

Serviette / fourchette

Matériel	Couleur	Longueur mm	Couches	Unité	N° d'art.
PS	transparent	183	2 couches	500	N149



Set couverts cristal, maxi, à 2 pièces

Fourchette / couteau

Matériel	Couleur	Longueur mm	Unité	N° d'art.
PS	transparent	183/190	500	11179



Set couverts cristal, maxi, à 3 pièces

Serviette / fourchette / couteau

Matériel	Couleur	Longueur mm	Couches	Unité	N° d'art.
PS	transparent	183/190	2 couches	500	2040



Set couverts cristal, maxi, à 3 pièces

Serviette / fourchette / cuillère à soupe

Matériel	Couleur	Longueur mm	Couches	Unité	N° d'art.
PS	transparent	183/170	2 couches	500	N756



Set couverts cristal, maxi, à 4 pièces

Serviette / fourchette / couteau / cuillère à café

Matériel	Couleur	Longueur mm	Couches	Unité	N° d'art.
PS	transparent	183/190/129	2 couches	500	N726

Set couverts Goa, à 3 pièces

Fourchette / couteau / cuillère à soupe

Matériel	Couleur	Longueur mm	Unité	N° d'art.
PS/Métal	noir/argent	G/F 175, M/C 175, L/C 160	100	2747



Cuillère pour glace assorti

Matériel	Couleur	Longueur mm	Unité	Unité	N° d'art.
PS	assortie	95	10 x env. 600 pces	1	39353



Spork

Matériel	Couleur	Longueur mm	Unité	N° d'art.
PS	transparent	80	2'000	N563



Sticker pour frites

Matériel	Couleur	Longueur mm	Unité	N° d'art.
PS	transparent	85	1'000	N511
PS	transparent	85	5'000	N511



Bâtonnets long

Matériel	Couleur	Longueur mm	Unité	N° d'art.
PS	transparent	150	500	2023
PS	transparent	150	5'000	2023



Bâtonnets

Matériel	Couleur	Longueur mm	Unité	N° d'art.
PS	blanc	130	1'000	5304
PS	blanc	130	5'000	5304



Bâtonnets dans distributeur

Matériel	Couleur	Longueur mm	Unité	N° d'art.
PS	blanc	130	2'000	5305
PS	blanc	130	12'000	5305



Couverts à salade

Matériel	Couleur	Longueur cm	Unité	N° d'art.
PS	transparent	25	5	30708
PS	transparent	25	50	30708



BROCHETTES ET STICKS



Set de brochettes pour fête familiale

Fond rond Ø 100 mm

Matériel	Couleur	Longueur mm	Ø mm	Unité pièces	Unité	N° d'art.
Bois	naturel	170	5	50	1	19949



Forme en alu rond pour set de brochettes



Matériel	Contenu ml	Ø mm	Hauteur mm	Pour n° d'art.	Unité	N° d'art.
Alu	500	142	45	19949	100	21160.100
Alu	500	142	45	19949	400	21160



Brochette en bambou 3mm



Matériel	Couleur	Longueur mm	Ø mm	Unité	N° d'art.
Bambou	naturel	200	3	500	4001
Bambou	naturel	200	3	10'000	4001
Bambou	naturel	250	3	500	4002
Bambou	naturel	250	3	10'000	4002



Brochette plate en bambou

Les aliments tournent en même temps que la brochette



Matériel	Couleur	Longueur mm	Largeur mm	Unité	N° d'art.
Bambou	naturel	150	6	500	11445
Bambou	naturel	150	6	5'000	11445
Bambou	naturel	200	6	500	4255
Bambou	naturel	200	6	5'000	4255
Bambou	naturel	250	6	500	11446
Bambou	naturel	250	6	5'000	11446
Bambou	naturel	300	6	500	11447
Bambou	naturel	300	6	5'000	11447



Brochette 3mm



Matériel	Couleur	Longueur mm	Ø mm	Unité	N° d'art.
Bois	naturel	125	3	500	4030
Bois	naturel	125	3	10'000	4030
Bois	naturel	165	3	500	4253
Bois	naturel	165	3	10'000	4253
Bois	naturel	200	3	500	4017
Bois	naturel	200	3	10'000	4017
Bois	naturel	250	3	500	4018
Bois	naturel	250	3	10'000	4018



Brochette 6mm



Matériel	Couleur	Longueur mm	Ø mm	Unité	N° d'art.
Bois	naturel	300	6	250	4061
Bois	naturel	300	6	2'500	4061
Bois	naturel	400	6	250	4000
Bois	naturel	400	6	2'500	4000

Brochette Lolly, plate

Matériel	Couleur	Longueur mm	Largeur mm	Épaisseur mm	Unité	N° d'art.
Bois	naturel	200	10	2	250	4007
Bois	naturel	200	10	2	5'000	4007



Brochettes à fricandeaux

Matériel	Couleur	Longueur mm	Ø mm	Unité	N° d'art.
Bois	naturel	80	2.2	1'000	4327
Bois	naturel	80	2.2	30'000	4327



Cure-dents en boîte de 200 pièces

Matériel	Couleur	Longueur mm	Ø mm	Unité	Unité	N° d'art.
Bois	naturel	65	2.2	Boîte à 200 pces	240	15041



Cure-dents emballés individuellement en papier

Matériel	Couleur	Longueur mm	Ø mm	Unité	N° d'art.
Bois	naturel	65	2	1'000	5199
Bois	naturel	65	2	12'000	5199



Cure-dents drapeau CH

Matériel	Couleur	Longueur mm	Largeur mm	Hauteur mm	Unité	N° d'art.
Bois	rouge	80	35	25	50	29043
Bois	rouge	80	35	25	1'000	29043



Stick Prisma

Matériel	Couleur	Longueur mm	Unité	N° d'art.
PS	noir	100	3'000	N481



Stick Fuji

Matériel	Couleur	Longueur mm	Unité	N° d'art.
Bambou	rouge	120	250	11397
Bambou	rouge	120	4'000	11397
Bambou	jaune	120	250	11398
Bambou	jaune	120	4'000	11398



Stick Atami / Kita / Kyoto

Matériel	Couleur	Longueur mm	Unité	N° d'art.
Bambou	rouge/noir	90	250	11399
Bambou	rouge/noir	90	4'000	11399
Bambou	rouge/noir	70	250	11401
Bambou	rouge/noir	70	4'000	11401
Bambou	rouge	90	250	11402
Bambou	rouge	90	4'000	11402





Stick Saigon

Matériel	Couleur	Longueur mm	Unité	N° d'art.
Bambou	naturel	40	250	2677
Bambou	naturel	40	4'000	2677
Bambou	naturel	60	250	10122
Bambou	naturel	60	4'000	10122
Bambou	naturel	90	250	11394
Bambou	naturel	90	4'000	11394
Bambou	naturel	105	250	2760
Bambou	naturel	105	4'000	2760
Bambou	naturel	120	250	2761
Bambou	naturel	120	4'000	2761
Bambou	naturel	150	250	11395
Bambou	naturel	150	4'000	11395
Bambou	naturel	180	250	11396
Bambou	naturel	180	4'000	11396



Stick Saigon Twisted

Matériel	Couleur	Longueur mm	Unité	N° d'art.
Bambou	naturel/noir	80	250	10054
Bambou	naturel/noir	80	4'000	10054
Bambou	naturel/noir	120	250	10055
Bambou	naturel/noir	120	4'000	10055



Stick Mumbai

Matériel	Couleur	Longueur mm	Unité	N° d'art.
Bambou	naturel/noir	80	250	10052
Bambou	naturel/noir	80	4'000	10052
Bambou	naturel/noir	120	250	10053
Bambou	naturel/noir	120	4'000	10053



Stick Tokyo

Matériel	Couleur	Longueur mm	Unité	N° d'art.
Bambou	naturel	90	250	2762
Bambou	naturel	90	4'000	2762
Bambou	naturel	120	250	2763
Bambou	naturel	120	4'000	2763
Bambou	naturel	140	250	N181
Bambou	naturel	140	4'000	N181
Bambou	naturel	180	250	N334
Bambou	naturel	180	4'000	N334



Pince bambou

Matériel	Couleur	Longueur mm	Unité	N° d'art.
Bambou	naturel	80	100	2479
Bambou	naturel	80	1'000	2479



Serviettes et articles de table



SERVIETTES ET CHEMINS DE TABLE LINCOVER



Serviettes cocktail Lincover champagne, almond



Matériel	Couleur	Sujet	Dimension cm	Pli	Unité	N° d'art.
Lincover	champagne	almond	25 x 25	1/4	50	16758
Lincover	champagne	almond	25 x 25	1/4	1'000	16758



Serviettes cocktail Lincover white / silver grey, bordure



Matériel	Couleur	Sujet	Dimension cm	Pli	Unité	N° d'art.
Lincover	blanc	bordure	25 x 25	1/4	50	16760
Lincover	blanc	bordure	25 x 25	1/4	1'000	16760



Serviettes cocktail Lincover apple green



Matériel	Couleur	Sujet	Dimension cm	Pli	Unité	N° d'art.
Lincover	vert pomme	unie	25 x 25	1/4	50	11300
Lincover	vert pomme	unie	25 x 25	1/4	1'000	11300



Serviettes cocktail Lincover silver grey



Matériel	Couleur	Sujet	Dimension cm	Pli	Unité	N° d'art.
Lincover	argent/gris	unie	25 x 25	1/4	50	10592
Lincover	argent/gris	unie	25 x 25	1/4	1'000	10592



Serviettes cocktail Lincover champagne



Matériel	Couleur	Sujet	Dimension cm	Pli	Unité	N° d'art.
Lincover	champagne	unie	25 x 25	1/4	50	N662
Lincover	champagne	unie	25 x 25	1/4	1'000	N662



Serviettes cocktail Lincover dark grey



Matériel	Couleur	Sujet	Dimension cm	Pli	Unité	N° d'art.
Lincover	gris foncé	unie	25 x 25	1/4	50	N025
Lincover	gris foncé	unie	25 x 25	1/4	1'000	N025



Serviettes cocktail Lincover dark yellow



Matériel	Couleur	Sujet	Dimension cm	Pli	Unité	N° d'art.
Lincover	jaune	unie	25 x 25	1/4	50	12135
Lincover	jaune	unie	25 x 25	1/4	1'000	12135



Lunch Lincover white/brown



Matériel	Couleur	Sujet	Dimension cm	Pli	Unité	N° d'art.
Lincover	blanc/brun	lunch	33 x 40	1/6	1'000	19629



Lunch Lincover white/blue



Matériel	Couleur	Sujet	Dimension cm	Pli	Unité	N° d'art.
Lincover	blanc/bleu	lunch	33 x 40	1/6	1'000	19630

Lunch Lincover white/silver grey



Matériel	Couleur	Sujet	Dimension cm	Pli	Unité	N° d'art.
Lincover	blanc/argent	lunch	33 × 40	1/6	1'000	19631



Serviettes Lincover silver grey



Matériel	Couleur	Sujet	Dimension cm	Pli	Unité	N° d'art.
Lincover	argent/gris	unie	40 × 40	1/8	50	16329
Lincover	argent/gris	unie	40 × 40	1/8	1'000	16329



Serviettes Lincover Naturesse



Matériel	Couleur	Sujet	Dimension cm	Pli	Unité	N° d'art.
Lincover	blanc	naturesse	40 × 40	1/4	50	18200
Lincover	blanc	naturesse	40 × 40	1/4	1'000	18200



Serviettes Lincover champagne, almond



Matériel	Couleur	Sujet	Dimension cm	Pli	Unité	N° d'art.
Lincover	champagne	almond	40 × 40	1/4	50	16757
Lincover	champagne	almond	40 × 40	1/4	1'000	16757



Serviettes Lincover white / silver grey, bordure



Matériel	Couleur	Sujet	Dimension cm	Pli	Unité	N° d'art.
Lincover	blanc	bordure	40 × 40	1/4	50	16759
Lincover	blanc	bordure	40 × 40	1/4	1'000	16759



Serviettes Lincover burgundy



Matériel	Couleur	Sujet	Dimension cm	Pli	Unité	N° d'art.
Lincover	bordeaux	unie	40 × 40	1/4	50	11298
Lincover	bordeaux	unie	40 × 40	1/4	1'000	11298



Serviettes Lincover silver grey



Matériel	Couleur	Sujet	Dimension cm	Pli	Unité	N° d'art.
Lincover	argent/gris	unie	40 × 40	1/4	50	10593
Lincover	argent/gris	unie	40 × 40	1/4	1'000	10593





Serviettes Lincover lavande



Matériel	Couleur	Sujet	Dimension cm	Pli	Unité	N° d'art.
Lincover	Lavande	unie	40 x 40	1/4	50	11299
Lincover	Lavande	unie	40 x 40	1/4	1'000	11299



Serviettes Lincover ice



Matériel	Couleur	Sujet	Dimension cm	Pli	Unité	N° d'art.
Lincover	Ice	unie	40 x 40	1/4	50	N509
Lincover	Ice	unie	40 x 40	1/4	1'000	N509



Serviettes Lincover bright salmon



Matériel	Couleur	Sujet	Dimension cm	Pli	Unité	N° d'art.
Lincover	saumon	unie	40 x 40	1/4	50	N009
Lincover	saumon	unie	40 x 40	1/4	1'000	N009



Serviettes Lincover cool blue



Matériel	Couleur	Sujet	Dimension cm	Pli	Unité	N° d'art.
Lincover	bleu	unie	40 x 40	1/4	50	N013
Lincover	bleu	unie	40 x 40	1/4	1'000	N013



Serviettes Lincover fresh green



Matériel	Couleur	Sujet	Dimension cm	Pli	Unité	N° d'art.
Lincover	vert	unie	40 x 40	1/4	50	N017
Lincover	vert	unie	40 x 40	1/4	1'000	N017



Serviettes Lincover dark yellow



Matériel	Couleur	Sujet	Dimension cm	Pli	Unité	N° d'art.
Lincover	jaune	unie	40 x 40	1/4	50	12136
Lincover	jaune	unie	40 x 40	1/4	1'000	12136



Serviettes Lincover dark grey



Matériel	Couleur	Sujet	Dimension cm	Pli	Unité	N° d'art.
Lincover	gris foncé	unie	40 x 40	1/4	50	N021
Lincover	gris foncé	unie	40 x 40	1/4	1'000	N021

Serviettes Lincover dark blue, floral



Matériel	Couleur	Sujet	Dimension cm	Pli	Unité	N° d'art.
Lincover	bleu foncé	floral	40 × 40	1/4	50	N661
Lincover	bleu foncé	floral	40 × 40	1/4	1'000	N661



Serviettes Lincover silver grey, floral



Matériel	Couleur	Sujet	Dimension cm	Pli	Unité	N° d'art.
Lincover	argent/gris	floral	40 × 40	1/4	50	N305
Lincover	argent/gris	floral	40 × 40	1/4	1'000	N305



Serviettes Lincover champagne



Matériel	Couleur	Sujet	Dimension cm	Pli	Unité	N° d'art.
Lincover	champagne	unie	40 × 40	1/4	50	N304
Lincover	champagne	unie	40 × 40	1/4	1'000	N304



Serviettes Lincover écru



Matériel	Couleur	Sujet	Dimension cm	Pli	Unité	N° d'art.
Lincover	écru	unie	40 × 40	1/4	50	N303
Lincover	écru	unie	40 × 40	1/4	1'000	N303



Serviettes Lincover noisette



Matériel	Couleur	Sujet	Dimension cm	Pli	Unité	N° d'art.
Lincover	marron	unie	40 × 40	1/4	50	N302
Lincover	marron	unie	40 × 40	1/4	1'000	N302



Kitchen Line Lincover vert



Matériel	Couleur	Sujet	Dimension cm	Pli	Unité	N° d'art.
Lincover	vert	Cuisine	30 × 40	1/4	50	12231
Lincover	vert	Cuisine	30 × 40	1/4	1'000	12231



Kitchen Line Lincover bleu



Matériel	Couleur	Sujet	Dimension cm	Pli	Unité	N° d'art.
Lincover	bleu	Cuisine	30 × 40	1/4	50	12232
Lincover	bleu	Cuisine	30 × 40	1/4	1'000	12232





Kitchen Line Lincover jaune



Matériel	Couleur	Sujet	Dimension cm	Pli	Unité	N° d'art.
Lincover	jaune	Cuisine	30 x 40	1/4	50	12233
Lincover	jaune	Cuisine	30 x 40	1/4	1'000	12233



Kitchen Line Lincover rouge



Matériel	Couleur	Sujet	Dimension cm	Pli	Unité	N° d'art.
Lincover	rouge	Cuisine	30 x 40	1/4	50	12234
Lincover	rouge	Cuisine	30 x 40	1/4	1'000	12234



Kitchen Line Lincover brun



Matériel	Couleur	Sujet	Dimension cm	Pli	Unité	N° d'art.
Lincover	marron	Cuisine	30 x 40	1/4	50	12235
Lincover	marron	Cuisine	30 x 40	1/4	1'000	12235



Chemin de table Lincover champagne, en vrac

Imperméable



Matériel	Couleur	Longueur cm	Largeur cm	Unité	Unité	N° d'art.
Lincover	champagne	120	40	1 x 20	20	13523
Lincover	champagne	120	40	5 x 20	100	13523



Chemin de table Lincover silver grey, en vrac

Imperméable



Matériel	Couleur	Longueur cm	Largeur cm	Unité	Unité	N° d'art.
Lincover	argent	120	40	1 x 20	20	13525
Lincover	argent	120	40	5 x 20	100	13525

SERVIETTES EN AIRLAID



Serviette Airlaid Cocktail, pliées 1/4

Moelleux et résistant à la déchirure



Matériel	Couleur	Grammage g/m ²	Grandeur cm	Pli	Unité	N° d'art.
Airlaid	blanc	47	24 x 24	1/4	3'000	38712



Serviette Airlaid Cocktail, pliées 1/4

Moelleux et résistant à la déchirure



Matériel	Couleur	Grammage g/m ²	Grandeur cm	Pli	Unité	N° d'art.
Airlaid	noir	47	24 x 24	1/4	3'000	38715

Serviettes Airlaid, pliées 1/4

Moelleux et résistant à la déchirure



Matériel	Couleur	Grammage g/m ²	Dimension cm	Pli	Unité	N° d'art.
Airlaid	blanc	65	40 × 40	1/4	1'000	38223



Serviettes Airlaid, pliées 1/8

Moelleux et résistant à la déchirure



Matériel	Couleur	Grammage g/m ²	Dimension cm	Pli	Type de pliage	Unité	N° d'art.
Airlaid	blanc	47	40 × 40	1/8	Pli de côté	1'000	10697



Serviettes Airlaid, pliées 1/8

Moelleux et résistant à la déchirure



Matériel	Couleur	Grammage g/m ²	Dimension cm	Pli	Type de pliage	Unité	N° d'art.
Airlaid	noir	65	40 × 40	1/8	Pli de côté	300	21321



SERVIETTES EN CELLULOSE

Serviettes cocktail, pliées 1/4



Matériel	Couleur	Dimension cm	Pli	Couches	Unité	N° d'art.
Cellulose	noir	24 × 24	1/4	3 couches	1'800	N036



Serviettes cocktail, pliées 1/4



Matériel	Couleur	Dimension cm	Pli	Couches	Unité	N° d'art.
Cellulose	bordeaux	24 × 24	1/4	3 couches	1'000	29421



Serviettes cocktail, pliées 1/4



Matériel	Couleur	Dimension cm	Pli	Couches	Unité	N° d'art.
Cellulose	vert lime	24 × 24	1/4	3 couches	1'000	19994



Serviettes cocktail, pliées 1/4



Matériel	Couleur	Dimension cm	Pli	Couches	Unité	N° d'art.
Cellulose	Crème	24 × 24	1/4	3 couches	1'000	11011



Serviettes cocktail, pliées 1/4



Matériel	Couleur	Dimension cm	Pli	Couches	Unité	N° d'art.
Cellulose	blanc	24 × 24	1/4	2 couches	6'000	5958
Cellulose	blanc	24 × 24	1/4	3 couches	4'500	11508



Serviettes cocktail, pliées 1/4



Matériel	Couleur	Dimension cm	Pli	Couches	Unité	N° d'art.
Cellulose	orange	24 × 24	1/4	3 couches	1'000	13658





Serviettes, pliées 1/8



Matériel	Couleur	Dimension cm	Pli	Type de pli	Couches	Unité	N° d'art.
Cellulose	noir	33 x 33	1/8	Pli de côté	3 couches	600	10496
Cellulose	noir	40 x 40	1/8	Pli de côté	3 couches	1'000	17771



Serviettes, pliées 1/8



Matériel	Couleur	Dimension cm	Pli	Type de pliage	Couches	Unité	N° d'art.
Cellulose	aubergine	40 x 40	1/8	Pli de côté	3 couches	600	10495



Serviettes, pliées 1/8



Matériel	Couleur	Dimension cm	Pli	Type de pliage	Couches	Unité	N° d'art.
Cellulose	rouge	33 x 33	1/8	Pli de tête	2 couches	1'500	N031
Cellulose	vert	33 x 33	1/8	Pli de tête	2 couches	1'500	N032
Cellulose	bleu	33 x 33	1/8	Pli de tête	2 couches	1'500	N033
Cellulose	bordeaux	33 x 33	1/8	Pli de tête	2 couches	1'500	N034
Cellulose	jaune	33 x 33	1/8	Pli de tête	2 couches	1'500	N035
Cellulose	noir	33 x 33	1/8	Pli de tête	2 couches	2'400	23581



Serviettes, pliées 1/8



Matériel	Couleur	Dimension cm	Pli	Type de pliage	Couches	Unité	N° d'art.
Cellulose	rouge	40 x 40	1/8	Pli de tête	3 couches	1'000	5736
Cellulose	vert	40 x 40	1/8	Pli de tête	3 couches	1'000	5737
Cellulose	bleu	40 x 40	1/8	Pli de tête	3 couches	1'000	5738
Cellulose	bordeaux	40 x 40	1/8	Pli de tête	3 couches	1'000	5740
Cellulose	jaune	40 x 40	1/8	Pli de tête	3 couches	600	5744

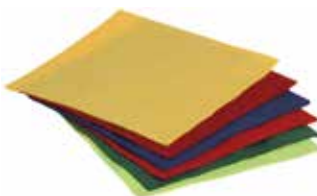

Serviettes, pliées 1/4



Matériel	Couleur	Dimension cm	Pli	Couches	Unité	N° d'art.
Cellulose	rouge	40 x 40	1/4	3 couches	1'000	5725
Cellulose	verte	40 x 40	1/4	3 couches	1'000	5726
Cellulose	bleu	40 x 40	1/4	3 couches	1'000	5727
Cellulose	bordeaux	40 x 40	1/4	3 couches	1'000	5729
Cellulose	jaune	40 x 40	1/4	3 couches	1'000	5735
Cellulose	vert lime	40 x 40	1/4	3 couches	1'000	16891



Serviettes KARO, pliées 1/4



Matériel	Couleur	Dimension cm	Pli	Couches	Unité	N° d'art.
Cellulose	blanc/bleu	33 x 33	1/4	3 couches	600	N436



Serviettes KARO, pliées 1/4



Matériel	Couleur	Dimension cm	Pli	Couches	Unité	N° d'art.
Cellulose	blanc/rouge	33 x 33	1/4	3 couches	600	N437

Serviettes Soft, pliées 1/4



Matériel	Couleur	Dimension cm	Pli	Couches	Unité	N° d'art.
Cellulose	Crème	40 × 40	1/4	2 couches	640	13204
Cellulose	blanc	40 × 40	1/4	2 couches	720	13203
Cellulose	noir	40 × 40	1/4	2 couches	640	13212
Cellulose	bordeaux	40 × 40	1/4	2 couches	720	13210
Cellulose	rouge	40 × 40	1/4	2 couches	720	13209
Cellulose	vert pomme	40 × 40	1/4	2 couches	640	13207
Cellulose	jaune citronné	40 × 40	1/4	2 couches	720	13205



Serviettes Herzlich willkommen, pliées 1/8



Matériel	Couleur	Dimension cm	Pli	Type de pliage	Couches	Unité	N° d'art.
Cellulose	imprimé	33 × 33	1/8	Pli de côté	2 couches	2'500	13349



Serviettes daily



Matériel	Couleur	Dimension cm	Pli	Type de pliage	Couches	Unité	N° d'art.
Cellulose	blanc	33 × 33	1/8	Pli de côté	2 couches	250	27477
Cellulose	blanc	33 × 33	1/8	Pli de côté	2 couches	2'500	27477



Serviettes Naturrese, pliées 1/8



Matériel	Couleur	Dimension cm	Pli	Type de pliage	Couches	Unité	N° d'art.
Cellulose	blanc/vert	33 × 33	1/8	Pli de côté	2 couches	2'500	7747



Serviettes, pliées 1/4



Matériel	Couleur	Dimension cm	Pli	Couches	Unité	N° d'art.
Cellulose	blanc	33 × 33	1/4	1 couche	4'800	5700
Cellulose	blanc	33 × 33	1/4	2 couches	2'000	5959
Cellulose	blanc	33 × 33	1/4	3 couches	1'000	5703
Cellulose	blanc	40 × 40	1/4	2 couches	1'000	15241
Cellulose	blanc	40 × 40	1/4	3 couches	1'000	5707



Serviettes, pliées 1/8



Matériel	Couleur	Dimension cm	Pli	Type de pliage	Couches	Unité	N° d'art.
Cellulose	blanc	33 × 33	1/8	Pli de côté	2 couches	2'500	5961
Cellulose	blanc	40 × 40	1/8	Pli de côté	2 couches	1'000	5960
Cellulose	blanc	40 × 40	1/8	Pli de côté	3 couches	1'600	5708



Serviettes, pliées 1/8



Matériel	Couleur	Dimension cm	Pli	Type de pliage	Couches	Unité	N° d'art.
Cellulose	blanc	32 × 32	1/8	Pli de tête	1 couche	5'000	5857
Cellulose	blanc	33 × 33	1/8	Pli de tête	2 couches	2'000	N143
Cellulose	blanc	33 × 33	1/8	Pli de tête	3 couches	1'000	5704





Serviette en papier recyclé cocktail, pliées 1/4



Matériel	Couleur	Dimension cm	Pli	Couches	Recyclable	Unité	N° d'art.
Cellulose	marron	24 × 24	1/4	2 couches	oui	6'000	21201



Serviette en papier recyclé, pliées 1/4



Matériel	Couleur	Dimension cm	Pli	Couches	Recyclable	Unité	N° d'art.
Papier	marron	39 × 39	1/4	2 couches	oui	1'000	39693



Serviette en papier recyclé, pliées 1/8



Matériel	Couleur	Dimension cm	Pli	Type de pliage	Couches	Recyclable	Unité	N° d'art.
Cellulose	marron	33 × 33	1/8	Pli de côté	2 couches	oui	2'500	12942
Cellulose	marron	40 × 40	1/8	Pli de côté	2 couches	oui	1'500	18187



Serviette en papier recyclé, pliées 1/8, naturese



Matériel	Couleur	Dimension cm	Pli	Type de pliage	Couches	Recyclable	Unité	N° d'art.
Cellulose	marron	33 × 33	1/8	Pli de côté	1 couche	oui	4'000	21010
Cellulose	marron	33 × 33	1/8	Pli de côté	2 couches	oui	2'500	19157



Serviette en papier recyclé, pliées 1/8



Matériel	Couleur	Dimension cm	Pli	Type de pliage	Couches	Recyclable	Unité	N° d'art.
Cellulose	marron	33 × 33	1/8	Pli de côté	2 couches	oui	2'500	30231

SERVIETTES POUR DISTRIBUTEUR



Serviettes pour distributeur



Matériel	Couleur	Dimension cm	Pli	Couches	Distributeur	Unité	N° d'art.
Cellulose	blanc	24 × 29.5	Compact	1 couche	5123	10'800	5851
Cellulose	blanc	33 × 33	Nova	1 couche	4987 / 12594	7'200	3964
Cellulose	blanc	33 × 33	Nova	2 couches	4987	4'000	5964



Serviettes pour distributeur, recyclées



Matériel	Couleur	Dimension cm	Pli	Couches	Distributeur	Recyclable	Unité	N° d'art.
Cellulose	marron	33 × 33	Nova	2 couches	4987 / 12594	oui	4'000	17998



Serviettes pour distributeur, recyclées, naturese



Matériel	Couleur	Dimension cm	Pli	Couches	Distributeur	Recyclable	Unité	N° d'art.
Cellulose	marron	32 × 33	Nova	1 couche	4987 / 12594	oui	7'200	19137
Cellulose	marron	33 × 33	Nova	2 couches	4987 / 12594	oui	4'000	19158

Serviette Interfold, recyclées, marron



Matériel	Couleur	Grandeur cm	Couches	Unité Stück	Distributeur	Unité	N° d'art.
Cellulose	marron	16.5 × 21	2 couches	21 × 250	20569 / 20570	5'250	19875



Serviette Interfold, blanc



Matériel	Couleur	Grandeur cm	Couches	Unité Stück	Distributeur	Unité	N° d'art.
Cellulose	blanc	16.5 × 21	2 couches	21 × 250	20569 / 20570	5'250	15043



Serviettes Gelato imprimée



Matériel	Couleur	Grammage g/m ²	Dimension cm	Couches	Distributeur	Unité	N° d'art.
Papier	blanc	19	17 × 17	1 couche	39292	2'000	39291
Papier	blanc	19	17 × 17	1 couche	39292	20'000	39291



DISTRIBUTEUR POUR SERVIETTES

Distributeur de serviettes imprimé



Matériel	Couleur	Longueur cm	Largeur cm	Hauteur cm	Pour n° d'art.	Unité	N° d'art.
PP	argent	10	10	13	39291	1	39292
PP	argent	10	10	13	39291	24	39292



Distributeur pour serviettes Interfold

Matériel	Couleur	Hauteur cm	Largeur cm	Profondeur cm	Unité	N° d'art.
Plastique	bleu	16	16.3	22.1	1	20569
Plastique	bleu	16	16.3	22.1	4	20569



Distributeur pour serviettes Interfold

Matériel	Couleur	Hauteur cm	Largeur cm	Profondeur cm	Unité	N° d'art.
Plastique	bleu	46.1	34.7	22.5	1	20570





Distributeur à serviettes pliées 1/8

Matériel	Couleur	Pour dimension	Pli	Unité	N° d'art.
Métal	argent	33 × 33	1/8	1	N755



Distributeur à serviettes pliées 1/8

Matériel	Couleur	Pour dimension	Pli	Unité	N° d'art.
Métal	argent	33 × 33	1/8	1	4978
Métal	argent	40 × 40	1/8	1	4979



Distributeur à serviettes pliées 1/4

Matériel	Couleur	Pour dimension	Pli	Unité	N° d'art.
Métal	argent	25 × 25	1/4	1	15864
Métal	argent	33 × 33	1/4	1	4986



Distributeur à serviettes pour pliées Compact

Matériel	Couleur	Longueur cm	Largeur cm	Hauteur cm	Pli	Pour n° d'art.	Unité	N° d'art.
Métal	argent	11.7	29.8	29.8	Compact	5851	1	5123



Distributeur à serviettes pour pliées Nova

Matériel	Couleur	Longueur cm	Largeur cm	Hauteur cm	Pli	Pour n° d'art.	Unité	N° d'art.
Métal	argent	19.4	29.5	11.4	Nova	3964 / 5964 / 17998 / 19137 / 19158	1	4987
Métal	argent	19.4	29.5	11.4	Nova	3964 / 5964 / 17998 / 19137 / 19158	6	4987

SERVIETTES À POCHE

Serviettes à poche Airlaid, pliées 1/8



Matériel	Couleur	Grammage g/m ²	Dimension cm	Pli	Unité	N° d'art.
Airlaid	blanc	65	40 × 40	1/8	300	3378
Airlaid	rouge	65	40 × 40	1/8	300	3381
Airlaid	vert	65	40 × 40	1/8	300	3383
Airlaid	bleu	65	40 × 40	1/8	300	3380
Airlaid	jaune	65	40 × 40	1/8	300	3379
Airlaid	orange	65	40 × 40	1/8	300	35594
Airlaid	bordeaux	65	40 × 40	1/8	300	3382
Airlaid	noir	65	40 × 40	1/8	300	12480
Airlaid	champagne	65	40 × 40	1/8	300	12907
Airlaid	vert pomme	65	40 × 40	1/8	300	12908
Airlaid	bleu clair	65	40 × 40	1/8	300	12910
Airlaid	gris	65	40 × 40	1/8	300	12912
Airlaid	marron	65	40 × 40	1/8	300	15102



SAC À COUVERTS

Pochette à couverts

Papier de paille



Matériel	Couleur	Longueur cm	Largeur cm	Serviette	Unité	N° d'art.
Papier	jaune	25	10.5	2 couches	1'000	22818



Pochette à couverts fermable



Matériel	Couleur	Longueur cm	Largeur cm	Serviette	Unité	N° d'art.
Papier	marron	24	8.4	2 couches	350	22985



Pochette à couverts



Matériel	Couleur	Longueur cm	Largeur cm	Serviette	Unité	N° d'art.
Papier	blanc/rouge	19	8.5	2 couches	500	11425



Pochette à couverts



Matériel	Couleur	Longueur cm	Largeur cm	Serviette	Unité	N° d'art.
Papier	bordeaux	19	8.5	2 couches	500	16248



Pochette à couverts



Matériel	Couleur	Longueur cm	Largeur cm	Serviette	Unité	N° d'art.
Papier	bleu	19	8.5	2 couches	500	16249



Pochette à couverts



Matériel	Couleur	Longueur cm	Largeur cm	Serviette	Unité	N° d'art.
Papier	champagne	19	8.5	2 couches	350	16250





Pochette à couverts



Matériel	Couleur	Longueur cm	Largeur cm	Serviette	Unité	N° d'art.
Papier	noir/blanc	19	8.5	2 couches	500	16251



Pochette à couverts



Matériel	Couleur	Longueur cm	Largeur cm	Serviette	Unité	N° d'art.
Papier	noir	19	8.5	2 couches	500	11424



Pochette à couverts



Matériel	Couleur	Longueur cm	Largeur cm	Serviette	Unité	N° d'art.
Papier	marron	19	8.5	2 couches	350	11423



Pochette à couverts



Matériel	Couleur	Longueur cm	Largeur cm	Serviette	Unité	N° d'art.
Papier	bordeaux	19	8.5	3 couches	400	4898



Pochette à couverts XL



Matériel	Couleur	Longueur cm	Largeur cm	Serviette	Unité	N° d'art.
Papier	blanc	24	8.5	2 couches	350	22242



Pochette à couverts XL



Matériel	Couleur	Longueur cm	Largeur cm	Serviette	Unité	N° d'art.
Papier	marron	24	8.5	2 couches	350	22243

ARTICLES DE TABLE



Sous-verre, ondulé



Matériel	Couleur	Ø cm	Couches	Unité	N° d'art.
Papier	blanc	9	8 couche	1'500	10752



Sous-verre, ondulé



Matériel	Couleur	Ø cm	Couches	Unité	N° d'art.
Papier	marron	9	9 couches	1'500	22336



Sous-bouteille, carré



Matériel	Couleur	Longueur cm	Largeur cm	Couches	Unité	N° d'art.
Papier	blanc	8.5	8.5	7 couches	6'000	15301



Dessous de bouteille/verre Lincover, bordure white / silver grey



Matériel	Couleur	Sujet	Longueur cm	Largeur cm	Unité	N° d'art.
Lincover	blanc	bordure	10	10	100	20060
Lincover	blanc	bordure	10	10	3'200	20060

Dessous de bouteille/verre Lincover dark grey



Matériel	Couleur	Sujet	Longueur cm	Largeur cm	Unité	N° d'art.
Lincover	gris foncé	unie	10	10	100	20061
Lincover	gris foncé	unie	10	10	3'200	20061



Dessous de bouteille/verre Lincover silver grey



Matériel	Couleur	Sujet	Longueur cm	Largeur cm	Unité	N° d'art.
Lincover	argent/gris	unie	10	10	100	20062
Lincover	argent/gris	unie	10	10	3'200	20062



Dessous de bouteille/verre Lincover champagne



Matériel	Couleur	Sujet	Longueur cm	Largeur cm	Unité	N° d'art.
Lincover	champagne	unie	10	10	100	20063
Lincover	champagne	unie	10	10	3'200	20063



Dessous de bouteille/verre Lincover apple green



Matériel	Couleur	Sujet	Longueur cm	Largeur cm	Unité	N° d'art.
Lincover	vert pomme	unie	10	10	100	20064
Lincover	vert pomme	unie	10	10	3'200	20064



Set de table Lincover, bordure white/silver grey



Matériel	Couleur	Sujet	Longueur cm	Largeur cm	Unité	N° d'art.
Lincover	blanc	unie	40	30	500	20055



Set de table Lincover dark grey



Matériel	Couleur	Sujet	Longueur cm	Largeur cm	Unité	N° d'art.
Lincover	gris foncé	unie	40	30	500	20056



Set de table Lincover silver grey



Matériel	Couleur	Sujet	Longueur cm	Largeur cm	Unité	N° d'art.
Lincover	argent/gris	unie	40	30	500	20057



Set de table Lincover champagne



Matériel	Couleur	Sujet	Longueur cm	Largeur cm	Unité	N° d'art.
Lincover	champagne	unie	40	30	500	20058



Set de table Lincover apple green



Matériel	Couleur	Sujet	Longueur cm	Largeur cm	Unité	N° d'art.
Lincover	vert pomme	unie	40	30	500	20059



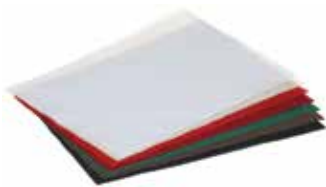

Set de table non-tissé



Matériel	Couleur	Grammage g/m ²	Longueur cm	Largeur cm	Unité	N° d'art.
Airlaid	bordeaux	55	40	30	1'000	24573
Airlaid	noir	55	40	30	1'000	24672
Airlaid	rouge	55	40	30	1'000	24673
Airlaid	champagne	55	40	30	1'000	24674
Airlaid	marron	55	40	30	1'000	24675
Airlaid	vert sapin	55	40	30	1'000	24676
Airlaid	blanc	55	40	30	1'000	24677



Set de table en papier



Matériel	Couleur	Longueur cm	Largeur cm	Unité	N° d'art.
Papier	blanc	42	31	2'500	N474



Set de table en papier kraft



Matériel	Couleur	Longueur cm	Largeur cm	Unité	Unité pièces	Unité	N° d'art.
Papier	marron	40	30	5.5 kg	ca. 500	1	36306



Set de table et tapis de plateau gris, antidérapant



Matériel	Couleur	Longueur mm	Largeur mm	Norme	Unité	N° d'art.
Papier	gris	246	166	Atlas 1/2	5'000	16444
Papier	gris	346	256	Atlas 1/1	2'000	16440
Papier	gris	400	300	Atlas	2'000	15867



Nappe Shetland carré



Matériel	Couleur	Grammage g/m ²	Longueur cm	Largeur cm	Unité	N° d'art.
Papier	blanc	50	65	65	500	29117
Papier	blanc	50	70	70	500	29116
Papier	blanc	50	80	80	500	38011



Nappe Shetland rectangulaire



Matériel	Couleur	Grammage g/m ²	Longueur cm	Largeur cm	Unité	N° d'art.
Papier	blanc	50	70	60	500	29119
Papier	blanc	50	75	65	500	29118



Nappe en rouleau naturesse

Imperméable



Matériel	Couleur	Longueur mètre	Largeur cm	Unité	N° d'art.
Papier/MaterBi	blanc	25	116	6	17976



Nappe en rouleau Damast



Matériel	Couleur	Longueur mètre	Largeur cm	Unité	N° d'art.
Papier	blanc	50	120	1	5765
Papier	blanc	50	120	6	5765

Nappes centrales et nappes de table Dunicel et Evolin

Matériel	Couleur	Longueur cm	Largeur cm	Sorte	Unité	N° d'art.
Non-tissé	blanc	84	84	Evolin	84	15294
Non-tissé	rouge	84	84	Dunicel	100	15295
Non-tissé	blanc	110	110	Evolin	50	15293
Non-tissé	blanc	127	127	Evolin	50	15859



Tableskirtings autocollant

Matériel	Couleur	Largeur cm	Longueur cm	Unité	N° d'art.
Dunicel	blanc	72	400	5	15296



Nappe en rouleau Dunicel

Matériel	Couleur	Longueur mètre	Largeur cm	Unité	N° d'art.
Non-tissé	blanc	25	118	2	15285
Non-tissé	Crème	25	118	2	15286
Non-tissé	jaune	25	118	2	15287
Non-tissé	rouge	25	118	2	15288
Non-tissé	bordeaux	25	118	2	15289
Non-tissé	menthe	25	118	2	17561
Non-tissé	bleu	25	118	2	15290
Non-tissé	noir	25	118	2	18647



Nappe en rouleau Airlaid

Matériel	Couleur	Grammage g/m ²	Longueur mètre	Largeur cm	Unité	N° d'art.
Airlaid	blanc	65	25	120	1	5821
Airlaid	rouge	65	40	120	1	5766
Airlaid	verte	65	25	120	1	5767
Airlaid	bleu	65	40	120	1	5768
Airlaid	jaune	65	40	120	1	5772
Airlaid	bordeaux	65	40	120	1	5770



Rouleau de nappe Airlaid

Matériel	Couleur	Grammage g/m ²	Longueur mètre	Largeur cm	Unité	N° d'art.
Airlaid	vert lime	65	25	118	1	39013
Airlaid	vert	65	25	118	1	39014
Airlaid	vert/jaune	65	25	118	1	39015
Airlaid	aubergine	65	25	118	1	39016
Airlaid	orange	65	25	118	1	39017



Nappes en rouleau

Matériel	Épaisseur µ	Couleur	Longueur mètre	Largeur cm	Unité	N° d'art.
LDPE	50	blanc	100	120	1	11360



SERVIETTES RAFRAÎCHISSANTES ET BAVOIR

Serviettes rafraîchissantes au citron

Matériel	Longueur cm	Largeur cm	Contenu cm	Unité	N° d'art.
Viscose	8	6	20 x 14	1'000	N387



Serviettes rafraîchissantes au citron, premium

Très grand format



Matériel	Longueur cm	Largeur cm	Unité	N° d'art.
Viscose	16.5	7	1'000	16986

Bavoir jumbo non-tissée blanc avec ficelles

Matériel	Couleur	Épaisseur g/m ²	Longueur mm	Largeur mm	Hauteur mm	Unité	N° d'art.
Non-tissé	blanc	45	600	420	20	200	18553

Plats de décoration et cartons de transport



PLATS MARBRÉS



Plat marbré, rond

Matériel	Couleur	Ø cm	Cloche	Carton de transport	Unité	N° d'art.
PET	marbré	19			25	3920
PET	marbré	19			250	3920
PET	marbré	23	3958		25	3921
PET	marbré	23	3958		250	3921
PET	marbré	26	3959	27746	25	3927
PET	marbré	26	3959	27746	250	3927
PET	marbré	30	4479	12720	10	3936
PET	marbré	30	4479	12720	50	3936
PET	marbré	34	3979	12722	10	3937
PET	marbré	34	3979	12722	50	3937
PET	marbré	40	4455	12721	10	3938
PET	marbré	40	4455	12721	50	3938
PET	marbré	46	3980	12753	10	3939
PET	marbré	46	3980	12753	50	3939



Plat marbré, rectangulaire

Matériel	Couleur	Longueur cm	Largeur cm	Cloche	Carton de transport	Unité	N° d'art.
PET	marbré	36	24	4463	12751	10	3940
PET	marbré	36	24	4463	12751	50	3940
PET	marbré	46	30	4473	12752	10	3941
PET	marbré	46	30	4473	12752	50	3941



Plat marbré, octogonal

Matériel	Couleur	Longueur cm	Largeur cm	Cloche	Carton de transport	Unité	N° d'art.
PET	marbré	27	19		12726	10	3930
PET	marbré	27	19		12726	50	3930
PET	marbré	36	24	4457	12751	10	3943
PET	marbré	36	24	4457	12751	50	3943
PET	marbré	46	30	4458	12752	10	3925
PET	marbré	46	30	4458	12752	50	3925
PET	marbré	54	37		12724	10	3918
PET	marbré	54	37		12724	50	3918

PLATS ARGENT



Plat argent, ovale, Queen Anne

Matériel	Couleur	Longueur cm	Largeur cm	Carton de transport	Unité	N° d'art.
PET	argent	40	27		10	3960
PET	argent	40	27		50	3960
PET	argent	46	30	12752	10	3961
PET	argent	46	30	12752	50	3961



Plat argent, octogonal

Matériel	Couleur	Longueur cm	Largeur cm	Cloche	Carton de transport	Unité	N° d'art.
PET	argent	27	19		12726	50	3983
PET	argent	46	30	4458	12752	10	3923
PET	argent	46	30	4458	12752	50	3923
PET	argent	54	37		12724	5	3999
PET	argent	54	37		12724	50	3999

Plat argent GastroNorm

Matériel	Couleur	Longueur cm	Largeur cm	Norme	Carton de transport	Unité	N° d'art.
PET	argent	32.5	26.5	GN 1/2	15343	10	16476
PET	argent	32.5	26.5	GN 1/2	15343	40	16476
PET	argent	39.4	32.5	GN 3/4	16871	10	16477
PET	argent	39.4	32.5	GN 3/4	16871	40	16477
PET	argent	53	32.5	GN 1/1	15344	10	16478
PET	argent	53	32.5	GN 1/1	15344	40	16478



PLATS NOIRS

Plat noir ovale

Matériel	Couleur	Largeur cm	Longueur cm	Hauteur cm	Carton de transport	Unité	N° d'art.
PET	noir	16	22.9	1		720	14265
PET	noir	18	25	1	12726	680	14266



Plat noir, rond

Matériel	Couleur	Ø cm	Cloche	Carton de transport	Unité	N° d'art.
PET	noir	30	4479	12720	10	3992
PET	noir	30	4479	12720	50	3992
PET	noir	40	4455	12721	10	3993
PET	noir	40	4455	12721	50	3993



Plat noir, octogonal

Matériel	Couleur	Longueur cm	Largeur cm	Cloche	Carton de transport	Unité	N° d'art.
PET	noir	27	19		12726	10	3976
PET	noir	27	19		12726	50	3976
PET	noir	36	24	4457	12751	10	3990
PET	noir	36	24	4457	12751	50	3990
PET	noir	46	30	4458	12752	10	3991
PET	noir	46	30	4458	12752	50	3991



Plat 4 compartiments

Matériel	Couleur	Longueur cm	Largeur cm	Hauteur cm	Carton de transport	Unité	N° d'art.
PET	noir	26	19	2	27561	10	27619
PET	noir	26	19	2	27561	50	27619



Plat 6 compartiments

Matériel	Couleur	Longueur cm	Largeur cm	Hauteur cm	Carton de transport	Unité	N° d'art.
PET	noir	35	24	2	12751	10	27620
PET	noir	35	24	2	12751	50	27620
PET	noir	45	30	2	12752	10	27621
PET	noir	45	30	2	12752	50	27621



Plat

Matériel	Couleur	Longueur cm	Largeur cm	Hauteur cm	Carton de transport	Unité	N° d'art.
PET	noir	54	36	2.5	12724	10	27623
PET	noir	54	36	2.5	12724	50	27623





Plat

Matériel	Couleur	Longueur cm	Largeur cm	Hauteur cm	Carton de transport	Unité	N° d'art.
PET	noir	40	13	2	27562	10	27622
PET	noir	40	13	2	27562	50	27622



Plat noir GastroNorm

Matériel	Couleur	Longueur cm	Largeur cm	Norme	Carton de transport	Unité	N° d'art.
PET	noir	32.5	26.5	GN 1/2	15343	10	16473
PET	noir	32.5	26.5	GN 1/2	15343	40	16473
PET	noir	39.4	32.5	GN 3/4	16871	10	16474
PET	noir	39.4	32.5	GN 3/4	16871	40	16474
PET	noir	53	32.5	GN 1/1	15344	10	16475
PET	noir	53	32.5	GN 1/1	15344	40	16475



Plat noir, rectangulaire

Matériel	Couleur	Longueur cm	Largeur cm	Hauteur cm	Cloche	Carton de transport	Unité	N° d'art.
PET	noir	35	24	1.2	4463	12751	10	N102
PET	noir	35	24	1.2	4463	12751	50	N102
PET	noir	46	30	2.2	4473	12752	10	N101
PET	noir	46	30	2.2	4473	12752	50	N101



Plat à usage light

Matériel	Couleur	Longueur cm	Largeur cm	Hauteur cm	Cloche	Carton de transport	Unité	N° d'art.
RPET	noir	34.8	24.6	1.6	4463	12751	10	36879
RPET	noir	34.8	24.6	1.6	4463	12751	50	36879
RPET	noir	45.6	30.4	2.2	4473	12752	10	36880
RPET	noir	45.6	30.4	2.2	4473	12752	50	36880



Plat sushi

Matériel	Couleur	Longueur mm	Largeur mm	Hauteur mm	Couvercle	Unité	N° d'art.
RPET	noir	320	250	20	11010	120	11009

PLATS DURES, NOIRES



Plat rigide noir, rectangulaire

Matériel	Couleur	Longueur cm	Largeur cm	Cloche	Carton de transport	Unité	N° d'art.
PP	noir	28	20	2980	27561	100	2979



Plat rigide, noir, carré

Matériel	Couleur	Longueur cm	Largeur cm	Cloche	Carton de transport	Unité	N° d'art.
PS	noir	27	27	N065	27746	25	2634
PP	noir	30	30	24337	12720	25	24334
PP	noir	35	35	24338	12722	25	24335
PP	noir	40	40	24339	12721	25	24336

Plat rigide, noir, rectangulaire

Matériel	Couleur	Longueur cm	Largeur cm	Cloche	Carton de transport	Unité	N° d'art.
PS	noir	45	17	24342	27560	25	2981



Plateau Piedra Atlas

Matériel	Couleur	Longueur mm	Largeur mm	Hauteur mm	Couvercle	Norme	Carton de transport	Unité	N° d'art.
PS	noir	270	185	10	N221	Atlas 1/2	12726	50	N220
PS	noir	380	274	10	N219	Atlas 1/1		25	N201



Plateau Piedra

Matériel	Couleur	Longueur mm	Largeur mm	Hauteur mm	Couvercle	Norme	Carton de transport	Unité	N° d'art.
PS	noir	325	265	10	10929	GN 1/2	15343	25	10664
PS	noir	530	325	10	10928	GN 1/1	15344	25	10663



PLATS EN MATIÈRES PREMIÈRES RENOUVELABLES

Plateau naturese, ovale

Matériel	Couleur	Longueur cm	Largeur cm	Pour n° d'art.	Unité	N° d'art.
Fibres végétale	blanc	34	23.5	22866	50	21096
Fibres végétale	blanc	34	23.5	22866	200	21096
Fibres végétale	blanc	43	28	22867	50	20725
Fibres végétale	blanc	43	28	22867	200	20725



Plateau naturese, ovale

Matériel	Couleur	Longueur cm	Largeur cm	Pour n° d'art.	Unité	N° d'art.
Fibres végétale	blanc	55	32	22868	50	20726
Fibres végétale	blanc	55	32	22868	200	20726



Plateau naturese, ovale

Matériel	Couleur	Longueur cm	Largeur cm	Hauteur cm	Pour n° d'art.	Unité	N° d'art.
Feuille de palmier	naturel	30	20	2.5		100	N135
Feuille de palmier	naturel	34.5	23.5	2.5	22866	100	N136
Feuille de palmier	naturel	41.5	27.5	2.5	22867	100	N137



Plateau naturese, ovale

Matériel	Couleur	Longueur cm	Largeur cm	Hauteur cm	Pour n° d'art.	Unité	N° d'art.
Feuille de palmier	naturel	48	24	4	22868	50	4747



Plat brun, naturese, rectangulaire

Matériel	Couleur	Longueur cm	Largeur cm	Cloche	Carton de transport	Unité	N° d'art.
Fibres végétale	naturel	35	24	4463	12751	25	22749
Fibres végétale	naturel	35	24	4463	12751	150	22749
Fibres végétale	naturel	46	30	4473	12752	25	22750
Fibres végétale	naturel	46	30	4473	12752	100	22750





Plateau naturessse, rectangulaire



Matériel	Couleur	Longueur cm	Largeur cm	Norme	Unité	N° d'art.
Feuille de palmier	naturel	32.5	26.5	GN 1/2	100	19472

CLOCHES POUR PLATS



Cloche pour plat Mozaik, rectangulaire



Matériel	Couleur	Longueur cm	Largeur cm	Hauteur cm	Pour n° d'art.	Unité	N° d'art.
RPET	transparent	28	20	6	2979	50	2980



Cloche pour plat Mozaik, rectangulaire

Matériel	Couleur	Longueur cm	Largeur cm	Hauteur cm	Pour n° d'art.	Unité	N° d'art.
PET	transparent	45	17	5	2981	25	24342



Cloche pour plat Mozaik, carré

Matériel	Couleur	Longueur cm	Largeur cm	Hauteur cm	Pour n° d'art.	Unité	N° d'art.
RPET	transparent	27	27	8	2634	25	N065
PET	transparent	30	30	8	24334	25	24337
PET	transparent	35	35	8.5	24335	25	24338
PET	transparent	40	40	9	24336	25	24339



Cloche pour plat, rond



Matériel	Couleur	Ø cm	Hauteur cm	Pour n° d'art.	Unité	N° d'art.
RPET	transparent	23	4	3921	125	3958
RPET	transparent	26	4	3927	125	3959
RPET	transparent	30	6	3936	25	4479
RPET	transparent	30	6	3936	50	4479
RPET	transparent	40	8	3938	25	4455
RPET	transparent	40	8	3938	50	4455
RPET	transparent	46	6	3939	25	3980
RPET	transparent	46	6	3939	50	3980



Cloche pour plat, octogonal



Matériel	Couleur	Longueur cm	Largeur cm	Hauteur cm	Pour n° d'art.	Unité	N° d'art.
RPET	transparent	34.8	24.8	5.5	3943	25	4457
RPET	transparent	34.8	24.8	5.5	3943	50	4457
RPET	transparent	46	30	5.5	3925	25	4458
RPET	transparent	46	30	5.5	3925	50	4458



Cloche pour plat, rectangulaire



Matériel	Couleur	Longueur cm	Largeur cm	Hauteur cm	Pour n° d'art.	Unité	N° d'art.
RPET	transparent	36	24	8	3940 / 36879	25	4463
RPET	transparent	36	24	8	3940 / 36879	50	4463
RPET	transparent	46	30	8	3941 / 36880	25	4473
RPET	transparent	46	30	8	3941 / 36880	50	4473

Cloche pour plat sushi



Matériel	Couleur	Longueur mm	Largeur mm	Hauteur mm	Pour n° d'art.	Unité	N° d'art.
PET	transparent	320	250	36	11009	120	11010



CARTONS DE TRANSPORT

Carton de transport naturessa



Matériel	Couleur	Longueur cm	Largeur cm	Hauteur cm	Pour n° d'art.	Unité	N° d'art.
Carton/Cellulose	marron	36	25	8	21096 / N136	50	22866
Carton/Cellulose	marron	46	32	8	20725 / N137	50	22867
Carton/Cellulose	marron	56	32	8	20726 / 4747	50	22868



Carton de transport avec fenêtre



Matériel	Couleur	Longueur cm	Largeur cm	Hauteur cm	Pour n° d'art.	Norme	Unité	N° d'art.
Carton/PVC	blanc	28	28	6	2634 / 3927		20	27746
Carton/PVC	blanc	31	31	6	3936 / 3992 / 2236 / 24334		20	12720
Carton/PVC	blanc	36	36	6	3937 / 24335		20	12722
Carton/PVC	blanc	41	41	6	3938 / 3993 / 24336		20	12721
Carton/PVC	blanc	195	27	6	3930 / 3976 / 3983 / N220 / 14266		20	12726
Carton/PVC	blanc	29	21	6	2979		20	27561
Carton/PVC	blanc	32.5	26.5	7	10664 / 16473 / 16476 / 19472	GN 1/2	20	15343
Carton/PVC	blanc	36	25	6	3940 / 3943 / 3990 / N102 / 3491 / N765 / 27620 / 36879		20	12751
Carton/PVC	blanc	41	14	10	27622		20	27562
Carton/PVC	blanc	46	1	60	2981		20	27560
Carton/PVC	blanc	46	31	6	3941 / 3925 / 3961 / 3923 / 3991 / N101 / 3497 / N816		20	12752
Carton/PVC	blanc	325	396	70	16474 / 16477	GN 3/4	20	16871
Carton/PVC	blanc	53	32.5	7	10663 / 16475 / 16478	GN 1/1	20	15344
Carton/PVC	blanc	55	38	8	3918 / 3999 / 3495 / N766 / 27623		20	12724



Carton de transport



Matériel	Couleur	Longueur cm	Largeur cm	Hauteur cm	Pour n° d'art.	Unité	N° d'art.
Carton	imprimé	45.7	46	8	3939	20	12753



Boîte cadeau Ardesia



Matériel	Couleur	Longueur cm	Largeur cm	Hauteur cm	Unité	N° d'art.
Carton	anthracite	18.5	14	5	50	21057
Carton	anthracite	18.5	14	10	50	21058
Carton	anthracite	24	14	7	50	21059
Carton	anthracite	39	12	4	50	21060



Emballages take away

pour salades, menus, sandwiches et desserts



REUSABLE BOWLS / BOXES ET BARQUETTES



circ Multi cup réutilisable



Matériel	Couleur	Contenu ml	Ø mm	Hauteur mm	Couvercle réutilisable	Unité	N° d'art.
PP	gris	480	120	80	30192	24	30190
PP	gris	480	120	80	30192	48	30190
PP	gris	750	120	110	30192	24	30191
PP	gris	750	120	110	30192	48	30191



circ Couvercle réutilisable pour Multi cup réutilisable



Matériel	Couleur	Ø mm	Hauteur mm	Pour n° d'art.	Unité	N° d'art.
PP	transparent	131	7.5	30190 / 30191	24	30192
PP	transparent	131	7.5	30190 / 30191	48	30192



circ Bowl réutilisable



Matériel	Couleur	Contenu ml	Ø mm	Hauteur mm	Couvercle réutilisable	Unité	N° d'art.
PP	gris	750	160	60	30194	24	30193
PP	gris	750	160	60	30194	48	30193



circ Couvercle réutilisable pour bowl réutilisable



Matériel	Couleur	Ø mm	Hauteur mm	Pour n° d'art.	Unité	N° d'art.
PP	transparent	171	18	30193	24	30194
PP	transparent	171	18	30193	48	30194



circ Bowl réutilisable



Matériel	Couleur	Contenu ml	Ø mm	Hauteur mm	Couvercle réutilisable	Unité	N° d'art.
PP	gris	1200	200	60	30196	24	30195
PP	gris	1200	200	60	30196	48	30195



circ Couvercle réutilisable pour bowl réutilisable



Matériel	Couleur	Ø mm	Hauteur mm	Pour n° d'art.	Unité	N° d'art.
PP	transparent	211	18	30195	24	30196
PP	transparent	211	18	30195	48	30196



circ Menu box réutilisable 1 compartiment



Matériel	Couleur	Contenu ml	Longueur mm	Largeur mm	Hauteur mm	Couvercle réutilisable	Unité	N° d'art.
PP	gris	1100	236	181	47	30198	24	30197
PP	gris	1100	236	181	47	30198	48	30197



circ Couvercle réutilisable pour Menu box réutilisable 1 compartiment



Matériel	Couleur	Longueur mm	Largeur mm	Hauteur mm	Pour n° d'art.	Unité	N° d'art.
PP	transparent	239.5	184.5	26.3	30197	24	30198
PP	transparent	239.5	184.5	26.3	30197	48	30198

circ Menu box réutilisable 2 compartiments



Matériel	Couleur	Contenu ml	Longueur mm	Largeur mm	Hauteur mm	Couvercle réutilisable	Unité	N° d'art.
PP	gris	330/660	236	181	47	30200	24	30199
PP	gris	330/660	236	181	47	30200	48	30199



circ Couvercle réutilisable pour Menu box réutilisable 2 compartiments



Matériel	Couleur	Longueur mm	Largeur mm	Hauteur mm	Pour n° d'art.	Unité	N° d'art.
PP	transparent	239.5	184.5	26.3	30199	24	30200
PP	transparent	239.5	184.5	26.3	30199	48	30200



circ Menu box réutilisable 3 compartiments



Matériel	Couleur	Contenu ml	Longueur mm	Largeur mm	Hauteur mm	Couvercle réutilisable	Unité	N° d'art.
PP	gris	185/275/440	236	181	47	30202	24	30201
PP	gris	185/275/440	236	181	47	30202	48	30201



circ Couvercle réutilisable pour Menu box réutilisable 3 compartiments



Matériel	Couleur	Longueur mm	Largeur mm	Hauteur mm	Pour n° d'art.	Unité	N° d'art.
PP	transparent	239.5	184.5	26.3	30201	24	30202
PP	transparent	239.5	184.5	26.3	30201	48	30202



circ Burger box M réutilisable



Matériel	Couleur	Longueur mm	Largeur mm	Hauteur mm	Unité	N° d'art.
PP	gris	115	115	82	24	30203
PP	gris	115	115	82	48	30203



circ Burger box XL réutilisable



Matériel	Couleur	Longueur mm	Largeur mm	Hauteur mm	Unité	N° d'art.
PP	gris	125	125	102	24	30204
PP	gris	125	125	102	48	30204



circ 6 Oeufs box réutilisable



Matériel	Couleur	Longueur mm	Largeur mm	Hauteur mm	Unité	N° d'art.
PP	transparent	164	115	70	48	30205



circ 10 Oeufs box réutilisable



Matériel	Couleur	Longueur mm	Largeur mm	Hauteur mm	Unité	N° d'art.
PP	transparent	265	115	70	48	30206





circ snack barquette M réutilisable



Matériel	Couleur	Longueur mm	Largeur mm	Hauteur mm	Unité	N° d'art.
PP	gris	95	55	42	25	30207
PP	gris	95	55	42	100	30207



circ snack barquette XL réutilisable



Matériel	Couleur	Longueur mm	Largeur mm	Hauteur mm	Unité	N° d'art.
PP	gris	135	85	44	25	30208
PP	gris	135	85	44	100	30208



Bowl réutilisable avec couvercle



Matériel	Couleur	Contenu ml	Longueur mm	Largeur mm	Hauteur mm	Unité	N° d'art.
PP	noir/transparent	500	170	170	50	150	28592



Bowl réutilisable avec couvercle



Matériel	Couleur	Contenu ml	Longueur mm	Largeur mm	Hauteur mm	Unité	N° d'art.
PP	noir/transparent	900	230	170	50	100	28593



Bowl réutilisable, 2 compartiments avec couvercle



Matériel	Couleur	Contenu ml	Longueur mm	Largeur mm	Hauteur mm	Unité	N° d'art.
PP	noir/transparent	300/600	230	170	50	100	28594



Barquette réutilisable



Matériel	Couleur	Contenu ml	Longueur mm	Largeur mm	Hauteur mm	Couvercle	Couvercle réutilisable	Unité	N° d'art.
PP	vert olive	1000	195	170	56	16820 / 20128	26886	25	26884
PP	vert olive	1000	195	170	56	16820 / 20128	26886	100	26884



Barquette réutilisable



Matériel	Couleur	Contenu ml	Longueur mm	Largeur mm	Hauteur mm	Couvercle	Couvercle réutilisable	Unité	N° d'art.
PP	vert olive	250/500	195	170	56	16820 / 20128	26886	25	26885
PP	vert olive	250/500	195	170	56	16820 / 20128	26886	100	26885



Couvercle pour barquette réutilisable



Matériel	Couleur	Longueur mm	Largeur mm	Hauteur mm	Pour n° d'art.	Unité	N° d'art.
PP	transparent	195	170	17	26884 / 26885	25	26886
PP	transparent	195	170	17	26884 / 26885	100	26886

BARQUETTES SUSHI EN MATIÈRES PREMIÈRES RENOUVELABLES

Barquette à sushi naturesse

Matériel	Couleur	Longueur mm	Largeur mm	Hauteur mm	Couvercle	Unité	N° d'art.
Fibres végétale/PLA	beige	143	81	18	24772	600	24762
Fibres végétale/PLA	beige	185	128	18	24773	600	24763
Fibres végétale/PLA	beige	215	88	18	24774	600	24764
Fibres végétale/PLA	beige	216	136	18	24775	600	24765



Couvercle pour barquette sushi

Matériel	Couleur	Longueur mm	Largeur mm	Hauteur mm	Pour n° d'art.	Unité	N° d'art.
PLA	transparent	143	81	35	24762	600	24772
PLA	transparent	185	128	35	24763	600	24773
PLA	transparent	215	88	35	24764	600	24774
PLA	transparent	216	136	35	24765	600	24775



Barquette sushi

Matériel	Couleur	Longueur mm	Largeur mm	Hauteur mm	Couvercle	Unité	N° d'art.
Carton/PE	marron	160	91	25	38268	800	38263
Carton/PE	marron	221	91	25	38269	600	38264
Carton/PE	marron	185	129	25	38270	600	38265
Carton/PE	marron	221	138	25	38271	400	38266
Carton/PE	marron	241	152	25	38272	400	38267



Couvercle pour barquette sushi

Matériel	Couleur	Longueur mm	Largeur mm	Hauteur mm	Pour n° d'art.	Unité	N° d'art.
PET	transparent	160	91	32	38263	800	38268
PET	transparent	221	91	32	38264	600	38269
PET	transparent	185	129	32	38265	600	38270
PET	transparent	221	138	32	38266	400	38271
PET	transparent	241	152	32	38267	400	38272



BOLS EN FIBRES NATURELLES POUR METS FROIDS ET CHAUDS ET BARQUETTES À SALADE

Bol avec couvercle à charnière naturesse avec fentes d'aération

Matériel	Couleur	Contenu ml	Ø cm	Hauteur cm	Unité	N° d'art.
Fibres végétale	naturel	550	13	8	200	15689.N



Barquette naturesse avec couvercle, 2 compartiments

Matériel	Couleur	Contenu ml	Longueur cm	Largeur cm	Hauteur cm	Unité	N° d'art.
Fibres végétale	blanc	440 / 240	24	15.4	4	200	5364.N





Bol naturese avec rebord



Matériel	Couleur	Contenu ml	Ø cm	Hauteur cm	Couvercle	Unité	N° d'art.
Fibres végétale	naturel	600	15.1	6	16634 / 17491 / 17492 / 17589 / 17590 / 22505	300	15548.N



Bol naturese avec rebord laminé, operculable



Matériel	Couleur	Contenu ml	Ø cm	Hauteur cm	Couvercle	Unité	N° d'art.
Canne à sucre / PBAT	naturel	350	15.1	4.5	16634 / 17491 / 17492 / 17589 / 17590 / 22505	300	23679
Fibres végétale / PBAT	naturel	600	15.1	6	16634 / 17492 / 17491 / 16634 / 17590 / 17589	300	20982.HD



Couvercle dôme naturese pour bol empilable



Matériel	Couleur	Ø cm	Pour n° d'art.	Unité	N° d'art.
PLA	transparent	15.1	15548 / 20982 / 23679	500	17491



Couvercle dôme pour bol empilable



Matériel	Couleur	Ø cm	Pour n° d'art.	Unité	N° d'art.
RPET	transparent	15.1	15548 / 20982 / 23679	500	17492



Bol naturese avec rebord



Matériel	Couleur	Contenu ml	Ø cm	Hauteur cm	Couvercle	Unité	N° d'art.
Fibres végétale	blanc	900	21	6	15369 / 15370 / 13342 / 13343	250	15441.N



Bol naturese avec rebord



Matériel	Couleur	Contenu ml	Ø cm	Hauteur cm	Couvercle	Unité	N° d'art.
Fibres végétale	naturel	600	21	4.5	15369 / 15370 / 13342 / 13343 / 22506	500	14970.N
Fibres végétale	naturel	900	21	6	15369 / 15370 / 13342 / 13343 / 22506	250	14971.N



Couvercle naturese pour bol empilable



Matériel	Couleur	Ø cm	Pour n° d'art.	Unité	N° d'art.
PLA	transparent	20.8	14970 / 14971 / 15441	250	15370



Couvercle pour bol empilable



Matériel	Couleur	Ø cm	Pour n° d'art.	Unité	N° d'art.
RPET	transparent	20.8	14970 / 14971 / 15441	500	15369



Couvercle dôme naturese pour bol empilable



Matériel	Couleur	Ø cm	Pour n° d'art.	Unité	N° d'art.
PLA	transparent	20.8	14970 / 14971 / 15441	240	13343

Couvercle dôme pour bol empilable



Matériel	Couleur	Ø cm	Pour n° d'art.	Unité	N° d'art.
RPET	transparent	21	14970 / 14971 / 15441	240	13342



Bol naturese avec rebord



Matériel	Couleur	Contenu ml	Ø cm	Hauteur cm	Couvercle	Unité	N° d'art.
Fibres végétale	naturel	900	195	52	15542 / 15543 / 21115	620	15549.N
Fibres végétale	naturel	1200	195	65	15542 / 15543 / 21115	520	15550.N



Bol naturese avec rebord laminé, operculable



Matériel	Couleur	Contenu ml	Ø cm	Hauteur cm	Couvercle	Unité	N° d'art.
Fibres végétale / PBAT	naturel	900	19.5	5.2	15542 / 15543 / 21115	620	20983.HD
Fibres végétale / PBAT	naturel	1200	19.5	6.5	15542 / 15543 / 21115	520	20984.HD



Couvercle dôme pour bol empilable



Matériel	Couleur	Ø cm	Pour n° d'art.	Unité	N° d'art.
RPET	transparent	19.5	15549 / 15550 / 20983 / 20984	240	15542



Couvercle naturese pour bol, rond isolant



Matériel	Couleur	Ø cm	Pour n° d'art.	Unité	N° d'art.
Fibres végétale	naturel	15.1	15548 / 20982 / 23679	300	22505.WO
Fibres végétale	naturel	19.5	15549 / 15550 / 20983 / 20984	400	21115.WO
Fibres végétale	naturel	21	14970 / 14971	300	22506



Couvercle dôme naturese pour bol empilable



Matériel	Couleur	Ø cm	Pour n° d'art.	Unité	N° d'art.
PLA	transparent	19.5	15549 / 15550 / 20983 / 20984	240	15543



Bol naturese avec rebord



Matériel	Couleur	Contenu ml	Ø cm	Hauteur cm	Couvercle	Unité	N° d'art.
Fibres végétale	naturel	750	21	4	13518 / 13342 / 13343 / 21981	300	21973
Fibres végétale	naturel	1000	21	6	13518 / 13342 / 13343 / 21981	300	13517
Fibres végétale	naturel	1500	21	8	13518 / 13342 / 13343 / 21981	300	21979



Bol naturese avec rebord laminé



Matériel	Couleur	Contenu ml	Ø cm	Hauteur cm	Couvercle	Unité	N° d'art.
Fibres végétale/PLA	naturel	1000	21	6	13518 / 13342 / 13343 / 21981	300	21980





Couvercle pour bol



Matériel	Couleur	Ø cm	Pour n° d'art.	Unité	N° d'art.
RPET	transparent	15	13861	500	13862
RPET	transparent	21	21973 / 13517 / 21979 / 21980	150	13518



Couvercle pour bol



Matériel	Couleur	Ø cm	Pour n° d'art.	Unité	N° d'art.
PP	transparent	21	21973 / 13517 / 21979 / 21980	300	21981



Barquette naturese, carrée



Matériel	Couleur	Contenu ml	Longueur cm	Largeur cm	Hauteur cm	Couvercle	Unité	N° d'art.
Fibres végétale	naturel	300	12	12	4	21126 / 21127	900	21105
Fibres végétale	naturel	400	12	12	5.5	21126 / 21127	900	21106
Fibres végétale	naturel	500	12	12	6.5	21126 / 21127	900	21107



Barquette naturese, carrée



Matériel	Couleur	Contenu ml	Longueur cm	Largeur cm	Hauteur cm	Couvercle	Unité	N° d'art.
Fibres végétale	naturel	500	17	17	4	15361 / 16823 / 16822 / 20127	500	14966.N
Fibres végétale	naturel	750	17	17	5.5	15361 / 16823 / 16822 / 20127	500	14967.N



Barquette naturese, carrée laminée, operculable



Matériel	Couleur	Contenu ml	Longueur cm	Largeur cm	Hauteur cm	Couvercle	Unité	N° d'art.
Fibres végétale / PBAT	naturel	500	17	17	4	15361 / 16823 / 16822 / 20127	500	18004.HD
Fibres végétale / PBAT	naturel	750	17	17	5.5	15361 / 16823 / 16822 / 20127	500	18005.HD



Couvercle pour barquette, carrée avec insert intérieur



Matériel	Couleur	Longueur cm	Largeur cm	Pour n° d'art.	Unité	N° d'art.
RPET	transparent	12	12	21104 / 21105 / 21106 / 21107	300	21126
RPET	transparent	17	17	14966 / 14967 / 18004 / 18005	300	16822



Couvercle naturese pour barquette, carrée avec insert intérieur



Matériel	Couleur	Longueur cm	Largeur cm	Pour n° d'art.	Unité	N° d'art.
PLA	transparent	12	12	21104 / 21105 / 21106 / 21107	300	21127
PLA	transparent	17	17	14966 / 14967 / 18004 / 18005	500	16823



Couvercle naturese pour barquette, carrée isolant



Matériel	Couleur	Longueur cm	Largeur cm	Pour n° d'art.	Unité	N° d'art.
Fibres végétale	naturel	17	17	14966 / 14967 / 18004 / 18005	500	15361.WO

Couvercle pour barquette, carrée pour micro-ondes



Matériel	Couleur	Longueur cm	Largeur cm	Pour n° d'art.	Unité	N° d'art.
PP	transparent	17	17	14966 / 14967 / 18004 / 18005	360	20127



Barquette naturese, rectangulaire



Matériel	Couleur	Contenu ml	Longueur cm	Largeur cm	Hauteur cm	Couvercle	Unité	N° d'art.
Fibres végétale	naturel	600	19.5	17	4	15360 / 16821 / 16820 / 20128	500	14968.N
Fibres végétale	naturel	900	19.5	17	5.6	15360 / 16821 / 16820 / 20128	500	14969.N



Barquette naturese, rectangulaire laminée, operculable



Matériel	Couleur	Contenu ml	Longueur cm	Largeur cm	Hauteur cm	Couvercle	Unité	N° d'art.
Fibres végétale / PBAT	naturel	600	19.5	17	4	15360 / 16821 / 16820 / 20128	500	18006.HD
Fibres végétale / PBAT	naturel	900	19.5	17	5.6	15360 / 16821 / 16820 / 20128	500	18007.HD



Barquette naturese, rectangulaire, 2 compartiments



Matériel	Couleur	Contenu ml	Longueur cm	Largeur cm	Hauteur cm	Couvercle	Unité	N° d'art.
Fibres végétale	naturel	400/180	19.5	17	5.6	15360 / 16821 / 16820 / 20128	400	16147.N



Barquette naturese, rectangulaire, 2 compartiments laminée, operculable



Matériel	Couleur	Contenu ml	Longueur cm	Largeur cm	Hauteur cm	Couvercle	Unité	N° d'art.
Fibres végétale / PBAT	naturel	400/180	19.5	17	5.6	15360 / 16821 / 16820 / 20128	400	18008.HD



Couvercle pour barquette, rectangulaire avec insert intérieur



Matériel	Couleur	Longueur cm	Largeur cm	Pour n° d'art.	Unité	N° d'art.
RPET	transparent	19.5	17	14968 / 14969 / 16147 / 18006 / 18007 / 18008	300	16820



Couvercle naturese pour barquette, rectangulaire avec insert intérieur



Matériel	Couleur	Longueur cm	Largeur cm	Pour n° d'art.	Unité	N° d'art.
PLA	transparent	19.5	17	14968 / 14969 / 16147 / 18006 / 18007 / 18008	500	16821



Couvercle naturese pour barquette, rectangulaire isolant



Matériel	Couleur	Longueur cm	Largeur cm	Pour n° d'art.	Unité	N° d'art.
Fibres végétale	naturel	19.5	17	14968 / 14969 / 16147 / 18006 / 18007 / 18008	500	15360.WO





Couvercle pour barquette, rectangulaire pour micro-ondes



Matériel	Couleur	Longueur cm	Largeur cm	Antifog	Pour n° d'art.	Unité	N° d'art.
PP	transparent	19.5	17	oui	14968 / 14969 / 16147 / 18006 / 18007 / 18008	360	20128



Barquette à salade et menu naturese, rectangulaire



Matériel	Couleur	Contenu ml	Longueur cm	Largeur cm	Hauteur cm	Couvercle	Unité	N° d'art.
Fibres végétale	naturel	600	23	16.5	3	15544 / 15545 / 17914 / 20129	300	15551.N
Fibres végétale	naturel	950	23	16.5	4.7	15544 / 15545 / 17914 / 20129	300	15552.N



Barquette à salade et menu naturese, rectangulaire laminée, operculable



Matériel	Couleur	Contenu ml	Longueur cm	Largeur cm	Hauteur cm	Couvercle	Unité	N° d'art.
Fibres végétale / PBAT	naturel	600	23	16.5	3	15544 / 15545 / 17914 / 20129	300	18009.HD
Fibres végétale / PBAT	naturel	950	23	16.5	4.7	15544 / 15545 / 17914 / 20129	300	18010.HD



Couvercle pour barquette rectangulaire avec insert intérieur



Matériel	Couleur	Longueur cm	Largeur cm	Pour n° d'art.	Unité	N° d'art.
RPET	transparent	23	16.5	15551 / 15552 / 18009 / 18010	300	15544



Couvercle naturese pour barquette, rectangulaire avec insert intérieur



Matériel	Couleur	Longueur cm	Largeur cm	Pour n° d'art.	Unité	N° d'art.
PLA	transparent	23	16.5	15551 / 15552 / 18009 / 18010	400	15545



Couvercle naturese pour barquette rectangulaire isolant



Matériel	Couleur	Longueur cm	Largeur cm	Pour n° d'art.	Unité	N° d'art.
Fibres végétale	naturel	23	16.5	15551 / 15552 / 18009 / 18010	300	17914.WO



Couvercle pour barquette rectangulaire pour micro-ondes



Matériel	Couleur	Longueur cm	Largeur cm	Antifog	Pour n° d'art.	Unité	N° d'art.
PP	transparent	23	17	oui	15551 / 15552 / 18009 / 18010	360	20129



Barquette naturese, carrée biseautée



Matériel	Couleur	Contenu ml	Longueur cm	Largeur cm	Hauteur cm	Couvercle	Unité	N° d'art.
Fibres végétale	naturel	750	18.6	18.4	7.2	18076	300	18075

Couvercle pour barquette, carré biseauté



Matériel	Couleur	Longueur cm	Largeur cm	Pour n° d'art.	Unité	N° d'art.
RPET	transparent	18.6	18.4	18075	300	18076



Barquette naturese, rectangulaire biseautée



Matériel	Couleur	Contenu ml	Longueur cm	Largeur cm	Hauteur cm	Couvercle	Unité	N° d'art.
Fibres végétale	naturel	950	23	16.5	7	21972	300	21971



Couvercle pour barquette, rectangulaire biseauté



Matériel	Couleur	Longueur cm	Largeur cm	Pour n° d'art.	Unité	N° d'art.
RPET	transparent	24	17	21971	300	21972



Barquette à salade et menu naturese, carrée



Matériel	Couleur	Contenu ml	Longueur cm	Largeur cm	Hauteur cm	Couvercle	Unité	N° d'art.
Fibres végétale	naturel	1000	23	23	3	12808	300	12806
Fibres végétale	naturel	1400	23	23	4.5	12808	300	12807



Barquette naturese, 3 compartiments, carrée



Matériel	Couleur	Contenu ml	Longueur cm	Largeur cm	Hauteur cm	Couvercle	Unité	N° d'art.
Fibres végétale	naturel	500/200/200	23	23	4	12808	300	19695



Couvercle pour barquette, carré



Matériel	Couleur	Longueur cm	Largeur cm	Pour n° d'art.	Unité	N° d'art.
RPET	transparent	23	23	12806 / 12807 / 19695	300	12808



Barquette naturese, carrée



Matériel	Couleur	Contenu ml	Longueur cm	Largeur cm	Hauteur cm	Couvercle	Unité	N° d'art.
Fibres végétale	naturel	500	16.9	16.9	3	21986 / 10391	300	21982
Fibres végétale	naturel	750	16.9	16.9	5	10391 / 21986	300	10390
Fibres végétale	naturel	1000	16.9	16.9	7	21986 / 10391	300	21983



Barquette naturese, carrée laminée



Matériel	Couleur	Contenu ml	Ø cm	Longueur cm	Largeur cm	Hauteur cm	Couvercle	Unité	N° d'art.
Fibres végétale/PLA	naturel	500		16.9	16.9	3	10391 / 21986	300	21984
Fibres végétale/PLA	naturel	750		16.9	16.9	5	21986 / 10391	300	21985





Couvercle pour barquette, carré



Matériel	Couleur	Longueur cm	Largeur cm	Forme	Pour n° d'art.	Unité	N° d'art.
RPET	transparent	16.9	16.9	plat	21982 / 10390 / 21983 / 21984 / 21985	300	10391



Couvercle pour barquette, carré



Matériel	Couleur	Longueur cm	Largeur cm	Forme	Pour n° d'art.	Unité	N° d'art.
PP	transparent	16.9	16.9	plat	21982 / 10390 / 21983 / 21984 / 21985	300	21986



Barquette à salade et menu naturesse, rectangulaire



Matériel	Couleur	Contenu ml	Longueur cm	Largeur cm	Hauteur cm	Couvercle	Unité	N° d'art.
Fibres végétale	naturel	600	23	16	3	12805 / 21969 / 21970	300	12803
Fibres végétale	naturel	950	23	16	5	12805 / 21969 / 21970	300	12804
Fibres végétale	naturel	1050	23	16	6	12805 / 21969 / 21970	300	21967



Barquette à salade et menu naturesse, rectangulaire 2 compartiments



Matériel	Couleur	Contenu ml	Longueur cm	Largeur cm	Hauteur cm	Couvercle	Unité	N° d'art.
Fibres végétale	naturel	550/250	23	16	5	12805 / 21969 / 21970	300	21968



Couvercle naturesse pour barquette, rectangulaire



Matériel	Couleur	Longueur cm	Largeur cm	Pour n° d'art.	Unité	N° d'art.
Fibres végétale	naturel	23	16	12803 / 12804 / 21967 / 21968	300	21969



Couvercle pour barquette rectangulaire



Matériel	Couleur	Longueur cm	Largeur cm	Pour n° d'art.	Unité	N° d'art.
PP	transparent	24	17	12803 / 12804 / 21967 / 21968	150	21970



Couvercle pour barquette rectangulaire



Matériel	Couleur	Longueur cm	Largeur cm	Pour n° d'art.	Unité	N° d'art.
RPET	transparent	23	16	12803 / 12804 / 21967 / 21968	300	12805



Barquette naturesse, carrée



Matériel	Couleur	Contenu ml	Longueur cm	Largeur cm	Hauteur cm	Couvercle	Unité	N° d'art.
Fibres végétale	blanc	240	13	13	4.2	3455	500	3452.N
Fibres végétale	blanc	350	13	13	5.9	3455	500	3453.N

Barquette naturese, carrée laminée, operculable



Matériel	Couleur	Contenu ml	Largeur cm	Longueur cm	Hauteur cm	Couvercle	Unité	N° d'art.
Fibres végétale / PBAT	blanc	350	13	13	5.9	3455	500	12857.HD



Couvercle naturese pour barquette carrée



Matériel	Couleur	Longueur cm	Largeur cm	Pour n° d'art.	Unité	N° d'art.
Fibres végétale	blanc	13	13	3452 / 3453 / 12857	500	3455.WO



Barquette naturese, rectangulaire



Matériel	Couleur	Contenu ml	Longueur cm	Largeur cm	Hauteur cm	Couvercle	Unité	N° d'art.
Fibres végétale	blanc	500	20.5	13	4.5	3462 / 12049 / 12050 / 24529	500	3456.N
Fibres végétale	blanc	650	20.5	13	5.6	3462 / 12049 / 12050 / 24529	500	3457.N
Fibres végétale	blanc	850	22.9	15.3	5	N398 / 12012 / 12013 / 24528	250	N395.N
Fibres végétale	blanc	1000	22.9	15.3	5.7	N398 / 12012 / 12013 / 24528	250	N396.N



Barquette naturese, rectangulaire laminée, operculable



Matériel	Couleur	Contenu ml	Longueur cm	Largeur cm	Hauteur cm	Couvercle	Unité	N° d'art.
Fibres végétale / PBAT	blanc	500	20.5	13	4.5	3462 / 12049 / 12050 / 24529	500	13049.HD
Fibres végétale / PBAT	blanc	650	20.5	13	5.6	3462 / 12049 / 12050 / 24529	500	12858.HD
Fibres végétale / PBAT	blanc	850	22.9	15.3	5	N398 / 12012 / 12013 / 24528	250	12859.HD
Fibres végétale / PBAT	blanc	1000	22.9	15.3	5.7	N398 / 12012 / 12013 / 24528	250	12860.HD



Barquette naturese, rectangulaire, 2 compartiments



Matériel	Couleur	Contenu ml	Longueur cm	Largeur cm	Hauteur cm	Couvercle	Unité	N° d'art.
Fibres végétale	blanc	420/250	22.9	15.3	5.7	N398 / 12012 / 12013 / 24528	250	N397.N



Barquette naturese, menu rectangulaire, 2 compartiments laminée, operculable



Matériel	Couleur	Contenu ml	Longueur cm	Largeur cm	Hauteur cm	Couvercle	Unité	N° d'art.
Fibres végétale / PBAT	blanc	420/250	22.9	15.3	5.7	N398 / 12012 / 12013 / 24528	250	12861.HD



Couvercle naturese pour barquette rectangulaire



Matériel	Couleur	Longueur cm	Largeur cm	Pour n° d'art.	Unité	N° d'art.
Fibres végétale	blanc	20.5	13	3456 / 3457 / 13049 / 12858	500	3462.WO
Fibres végétale	blanc	22.9	15.3	N395 / N396 / N397 / 12859 / 12860 / 12861	250	N398.WO





Barquette naturese, rectangulaire



Matériel	Couleur	Contenu ml	Longueur cm	Largeur cm	Hauteur cm	Couvercle	Unité	N° d'art.
Fibres végétale	naturel	500	20.5	13	4.5	12401 / 12049 / 12050 / 24529	500	12400.N
Fibres végétale	naturel	650	20.5	13	5.6	12401 / 12049 / 12050 / 24529	500	17022.N
Fibres végétale	naturel	850	22.9	15.3	5	12403 / 12012 / 12013 / 24528	250	12402.N
Fibres végétale	naturel	1000	22.9	15.3	5.7	12403 / 12012 / 12013 / 24528	250	17023.N



Barquette naturese, rectangulaire, 2 compartiments



Matériel	Couleur	Contenu ml	Longueur cm	Largeur cm	Hauteur cm	Couvercle	Unité	N° d'art.
Fibres végétale	naturel	420/250	22.9	15.3	5.7	12403 / 12012 / 12013 / 24528	250	17024.N



Barquette naturese, rectangulaire laminée, operculable



Matériel	Couleur	Contenu ml	Longueur cm	Largeur cm	Hauteur cm	Couvercle	Unité	N° d'art.
Fibres végétale / PBAT	naturel	1000	22.9	15.3	5.7	12012 / 12013 / 12403 / 24528	250	22494.HD



Barquette naturese, 2 compartiments, rectangulaire laminée, operculable



Matériel	Couleur	Contenu ml	Longueur cm	Largeur cm	Hauteur cm	Couvercle	Unité	N° d'art.
Fibres végétale / PBAT	naturel	420/250	22.9	15.3	5.7	12012 / 12013 / 12403.WO / 24528	250	22495.HD



Couvercle naturese pour barquette rectangulaire



Matériel	Couleur	Longueur cm	Largeur cm	Pour n° d'art.	Unité	N° d'art.
Fibres végétale	naturel	20.5	13	12400 / 17022	500	12401.WO
Fibres végétale	naturel	22.9	15.3	12402 / 17023 / 17024 / 22494 / 22495	250	12403.WO



Couvercle naturese pour barquette et rectangulaire



Matériel	Couleur	Longueur cm	Largeur cm	Pour n° d'art.	Unité	N° d'art.
PLA	transparent	20.5	13	3456 / 3457 / 12400 / 17022 / 13049 / 12858	520	12049
PLA	transparent	22.9	15.3	N395 / N396 / N397 / 12402 / 17023 / 17024 / 12859 / 12860 / 12861 / 22494 / 22495	390	12012



Couvercle pour barquette rectangulaire



Matériel	Couleur	Longueur cm	Largeur cm	Pour n° d'art.	Unité	N° d'art.
RPET	transparent	20.5	13	3456 / 3457 / 12400 / 17022 / 13049 / 12858	300	12050
RPET	transparent	22.9	15.3	N395 / N396 / N397 / 12402 / 17023	250	12013



Couvercle plat rectangulaire PP



Matériel	Couleur	Longueur cm	Largeur cm	Pour n° d'art.	Unité	N° d'art.
PP	transparent	21	13.5	3456 / 3457 / 12400 / 17022 / 13049 / 12858	260	24529
PP	transparent	23.5	16	N395 / N396 / N397 / 12402 / 17023 / 17024 / 12859 / 12860 / 12861 / 22494 / 22495	268	24528

Barquette menu naturese, rectangulaire laminée, operculable



Matériel	Couleur	Contenu ml	Longueur cm	Largeur cm	Hauteur cm	Couvercle	Unité	N° d'art.
Fibres végétale / PBAT	naturel	420	17.5	12.5	3.5	23678 / 37938	300	23675
Fibres végétale / PBAT	naturel	520	17.5	12.5	4.5	23678 / 37938	300	23676
Fibres végétale / PBAT	naturel	620	17.5	12.5	5.5	23678 / 37938	300	23677



Couvercle naturese pour barquette, carré



Matériel	Couleur	Largeur cm	Longueur cm	Hauteur cm	Pour n° d'art.	Unité	N° d'art.
Fibres végétale	naturel	17.5	12.5	2.2	23675 / 23676 / 23677	300	23678



Couvercle pour barquette

Matériel	Couleur	Longueur mm	Largeur mm	Hauteur mm	Pour n° d'art.	Unité	N° d'art.
PP	transparent	179	129	14.5	23675 / 23676 / 23677	300	37938



Barquette menu naturese, rectangulaire laminée, operculable



Matériel	Couleur	Contenu ml	Longueur cm	Largeur cm	Hauteur cm	Couvercle	Unité	N° d'art.
Fibres végétale / PBAT	blanc	1050	22.7	17.8	4.3	13309 / 15167 / 20683 / 5556 / N315 / 14158	250	12895.HD



Barquette menu naturese, rectangulaire 2 compartiments, laminée, operculable



Matériel	Couleur	Contenu ml	Longueur cm	Largeur cm	Hauteur cm	Couvercle	Unité	N° d'art.
Fibres végétale / PBAT	blanc	550/340	22.7	17.8	4.5	13309 / 15167 / 20683 / 5556 / N315 / 14158	250	12896.HD



Barquette menu naturese, rectangulaire 3 compartiments, laminée, operculable



Matériel	Couleur	Contenu ml	Longueur cm	Largeur cm	Hauteur cm	Couvercle	Unité	N° d'art.
Fibres végétale / PBAT	blanc	400/220/150	22.7	17.8	4.5	13309 / 15167 / 20683 / 5556 / N315 / 14158	250	12897.HD



Barquette menu naturese, rectangulaire laminée, operculable



Matériel	Couleur	Contenu ml	Longueur cm	Largeur cm	Hauteur cm	Couvercle	Unité	N° d'art.
Fibres végétale / PBAT	naturel	1050	22.7	17.8	4.3	13309 / 23374 / 23375 / 5556 / N315 / 14158	250	22783.HD



Barquette menu naturese, rectangulaire 2 compartiments, laminée, operculable



Matériel	Couleur	Contenu ml	Longueur cm	Largeur cm	Hauteur cm	Couvercle	Unité	N° d'art.
Fibres végétale / PBAT	naturel	550/340	22.7	17.8	4.5	13309 / 23374 / 23375 / 5556 / N315 / 14158	250	22784.HD





**Barquette menu naturese, rectangulaire
3 compartiments, laminée, operculable**



Matériel	Couleur	Contenu ml	Longueur cm	Largeur cm	Hauteur cm	Couvercle	Unité	N° d'art.
Fibres végétale / PBAT	marron	400/220/150	22.7	17.8	4.5	13309 / 23374 / 23375 / 5556 / N315 / 14158	250	22785



**Barquette menu, rectangulaire
laminée, operculable / DISPONIBLE À PARTIR DE JUILLET 2026**



Matériel	Couleur	Contenu ml	Longueur cm	Largeur cm	Hauteur cm	Couvercle	Unité	N° d'art.
Fibres végétale / CPET	naturel/noir	1050	227	178	43	13309 / 23374 / 23375 / 5556 / N315 / 14158	250	40273



**Barquette menu, rectangulaire, 2-comp.
laminée, operculable / DISPONIBLE À PARTIR DE JUILLET 2026**



Matériel	Couleur	Contenu ml	Longueur cm	Largeur cm	Hauteur cm	Couvercle	Unité	N° d'art.
Fibres végétale / CPET	naturel/noir	550/340	227	178	45	13309 / 23374 / 23375 / 5556 / N315 / 14158	250	40274



**Barquette menu, rectangulaire, 3-comp.
laminée, operculable / DISPONIBLE À PARTIR DE JUILLET 2026**



Matériel	Couleur	Contenu ml	Longueur cm	Largeur cm	Hauteur cm	Couvercle	Unité	N° d'art.
Fibres végétale / CPET	naturel/noir	400/220/150	227	178	45	13309 / 23374 / 23375 / 5556 / N315 / 14158	250	40275



Couvercle naturese pour barquette menu rectangulaire



Matériel	Couleur	Longueur cm	Largeur cm	Hauteur cm	Pour n° d'art.	Unité	N° d'art.
Fibres végétale	blanc	22.7	17.8	1.6	12895 / 12896 / 12897	250	15167.W0



**Couvercle dôme naturese pour barquette menu
rectangulaire**



Matériel	Couleur	Longueur cm	Largeur cm	Hauteur cm	Pour n° d'art.	Unité	N° d'art.
Fibres végétale	blanc	22.7	17.8	4	12895 / 12896 / 12897	250	20683



Couvercle naturese pour barquette, carré



Matériel	Couleur	Longueur cm	Largeur cm	Hauteur cm	Pour n° d'art.	Unité	N° d'art.
Fibres végétale	naturel	22.7	17.8	1.6	22783 / 22784 / 22785	250	23374



Couvercle dôme naturese pour barquette rectangulaire



Matériel	Couleur	Longueur cm	Largeur cm	Hauteur cm	Pour n° d'art.	Unité	N° d'art.
Fibres végétale	naturel	22.7	17.8	4	22783	250	23375

Couvercle naturese pour barquette menu rectangulaire

Matériel	Couleur	Longueur cm	Largeur cm	Hauteur cm	Pour n° d'art.	Unité	N° d'art.
PLA	transparent	22.7	17.8	1	12895 / 12896 / 12897 / 22783 / 22784 / 22785	200	13309



Couvercle pour barquette menu, rectangulaire

Matériel	Couleur	Longueur mm	Largeur mm	Hauteur mm	Unité	N° d'art.
RPET	transparent	187	144	17	424	N669
RPET	transparent	227	178	18	372	5556
RPET	transparent	227	178	32	324	N315



Couvercle pour barquette menu rectangulaire

Matériel	Couleur	Longueur mm	Largeur mm	Hauteur mm	Pour n° d'art.	Unité	N° d'art.
PP	transparent	230	182	14.6	12895 / 12896 / 12897 / 22783 / 22784 / 22785 / 36478 / 36479 / 36481 / 36482	450	14158



Barquette GastroNorm naturese

Matériel	Couleur	Contenu ml	Longueur cm	Largeur cm	Hauteur cm	Couvercle	Norme	Unité	N° d'art.
Fibres végétale / PBAT	blanc	1600	26.5	16.2	6.5	22180	GN 1/4	240	21185



Couvercle naturese pour barquette, rectangulaire

Matériel	Couleur	Longueur cm	Largeur cm	Pour n° d'art.	Unité	N° d'art.
Fibres végétale	blanc	26.5	16.2	21185	240	22180.WO
Fibres végétale	blanc	32.5	26.5	20115	240	22181



BOLS PLIANTS ET BOÎTES EN FIBRES VÉGÉTALES

Barquette menu naturese avec couvercle à charnière

fermeture ferme

Matériel	Couleur	Contenu ml	Longueur cm	Largeur cm	Hauteur cm	Unité	N° d'art.
Fibres végétale	blanc	1600	24.7	21	5.7	180	23727



Barquette menu naturese avec couvercle à charnière 2 compartiments

fermeture ferme

Matériel	Couleur	Contenu ml	Longueur cm	Largeur cm	Hauteur cm	Unité	N° d'art.
Fibres végétale	blanc	450/450	23	15.3	5.7	180	20898.N



Barquette menu naturese avec couvercle à charnière 2 compartiments

fermeture ferme

Matériel	Couleur	Contenu ml	Longueur cm	Largeur cm	Hauteur cm	Unité	N° d'art.
Fibres végétale	blanc	450/900	24.7	21	5.7	180	20899.N





Burger Box naturese



Matériel	Couleur	Longueur cm	Largeur cm	Hauteur cm	Unité	N° d'art.
Fibres végétale	blanc	12	12	6.8	500	3470.N
Fibres végétale	blanc	13.5	13.5	7.8	500	3474.N
Fibres végétale	blanc	15	15	7.7	500	13275
Fibres végétale	blanc	17.6	17.6	12	250	20283



Barquette menu naturese avec couvercle à charnière



Matériel	Couleur	Contenu ml	Longueur cm	Largeur cm	Hauteur cm	Unité	N° d'art.
Fibres végétale	blanc	600	18.5	14	7.4	250	3479
Fibres végétale	blanc	800	23.5	14	6.7	250	3448.N
Fibres végétale	blanc	1200	23.5	19.5	7.5	250	3463.N



Barquette menu naturese avec couvercle à charnière 2 compartiments



Matériel	Couleur	Contenu ml	Longueur cm	Largeur cm	Hauteur cm	Unité	N° d'art.
Fibres végétale	blanc	320/420	23.5	19.5	7.5	250	3467.N



Barquette menu naturese avec couvercle à charnière, 3 compartiments



Matériel	Couleur	Contenu ml	Longueur cm	Largeur cm	Hauteur cm	Unité	N° d'art.
Fibres végétale	blanc	130/130/400	23.5	19.5	7.5	250	3468

BOLS, GOBELETS ET SHAKER POUR PLATS FROIDS EN MATIÈRES PREMIÈRES RAPIDEMENT RENOUVELABLES



Saladier carré naturese, couvercle incl.



Matériel	Couleur	Contenu ml	Longueur mm	Largeur mm	Hauteur mm	Unité	N° d'art.
PLA	transparent	240	126	126	55	360	N579
PLA	transparent	360	126	126	72	360	N580
PLA	transparent	480	126	126	87	360	N581
PLA	transparent	720	192	192	65	300	N582
PLA	transparent	960	192	192	78	300	N584



Saladier carré naturese, couvercle incl.



Matériel	Couleur	Contenu ml	Longueur mm	Largeur mm	Hauteur mm	Unité	N° d'art.
PLA	noir	240	126	126	55	360	14359
PLA	noir	360	126	126	72	360	14360
PLA	noir	480	126	126	87	360	14361
PLA	noir	720	192	192	65	300	N583
PLA	noir	960	192	192	78	300	N585



Saladier naturese rond



Matériel	Couleur	Contenu ml	Ø mm	Couvercle	Unité	N° d'art.
PLA	transparent	700	143	2758	600	2757

Couvercle natresse pour saladier rond

Matériel	Couleur	Ø mm	Forme	Unité	N° d'art.
PLA	transparent	143	plat	600	2758



Saladier natresse

Matériel	Couleur	Contenu ml	Ø mm	Hauteur mm	Couvercle	Unité	N° d'art.
PLA	transparent	750	170	71	12560	300	14517
PLA	transparent	950	170	83	12560	300	13650
PLA	transparent	1400	170	112	12560	600	12559



Couvercle saladier natresse

Matériel	Couleur	Ø mm	Pour n° d'art.	Unité	N° d'art.
PLA	transparent	174	13650 / 12559 / 14517	600	12560



Saladier avec couvercle à charnière natresse, ovale

Matériel	Couleur	Contenu ml	Longueur mm	Largeur mm	Hauteur mm	Unité	N° d'art.
PLA	transparent	250	104	112	65	200	17522
PLA	transparent	350	104	112	83	200	17523
PLA	transparent	600	162	170	63	100	17524
PLA	transparent	800	162	170	77	100	17525
PLA	transparent	1000	162	170	100	100	17526



Emballage Triangle avec couvercle, natresse

Matériel	Couleur	Longueur mm	Largeur mm	Hauteur mm	Unité	N° d'art.
PLA	transparent	155	110	35	600	15065



Food gobelet natresse

Matériel	Couleur	Contenu ml	Ø mm	Hauteur mm	Couvercle	Unité	N° d'art.
PLA	transparent	240	121	35	16403 / 19481	1'000	16404
PLA	transparent	350	121	51	16403 / 19481	1'000	16405
PLA	transparent	500	121	73	16403 / 19481	1'000	16406
PLA	transparent	750	121	110	16403 / 19481	600	19498
PLA	transparent	1000	121	150	16403 / 19481	500	20609



Couvercle natresse pour boîte Deli

Matériel	Couleur	Ø mm	Pour n° d'art.	Unité	N° d'art.
PLA	transparent	121	19478 / 16404 / 16405 / 16406 / 19498 / 20609	1'000	16403



Couvercle natresse pour boîte Deli avec encoche pour banderole

Matériel	Couleur	Ø mm	Pour n° d'art.	Unité	N° d'art.
PLA	transparent	121	19478 / 16404 / 16405 / 16406 / 19498 / 20609	900	19481





Gobelet à dessert et fruits naturesse



Matériel	Couleur	Contenu ml	Ø mm	Hauteur mm	Insert	Couvercle	Unité	N° d'art.
PLA	transparent	145	76	61		19479	1'000	19475
PLA	transparent	260	96	63	20817	19480	1'000	19476
PLA	transparent	430	96	107	20817	19480	1'000	19477
PLA	transparent	500	121	77		19481	900	19478



Compartment à insérer pour gobelet naturesse



Matériel	Couleur	Contenu ml	Ø mm	Hauteur mm	Pour n° d'art.	Unité	N° d'art.
PLA	transparent	100	94	22	14377 / 14378 / 16413 / 19476 / 19477	1'000	20817



Matériel	Couleur	Ø mm	Pour n° d'art.	Unité	N° d'art.
PLA	transparent	76	19475	1'000	19479
PLA	transparent	96	19476 / 19477 / 2824 / 2825	1'000	19480
PLA	transparent	121	19478 / 16404 / 16405 / 16406 / 19498 / 20609	900	19481



Shaker pour fruits, desserts et salade naturesse



Matériel	Couleur	Contenu dl	Ø mm	Couvercle	Unité	N° d'art.
PLA	transparent	2	96	N544 / 11151 / 15745 / 16601 / 19480	1'000	2749



Gobelet à dessert et fruits naturesse



Matériel	Couleur	Contenu dl	Ø mm	Insert	Couvercle	Unité	N° d'art.
PLA	transparent	2.5	96	N347 / 11318	N544 / 11151 / 15745 / 16601 / 19480	1'200	10051



Gobelet à dessert et fruits naturesse



Matériel	Couleur	Contenu dl	Ø mm	Hauteur mm	Couvercle	Unité	N° d'art.
PLA	transparent	3	96	105	N544 / 11151 / 15745 / 16601 / 19480 / 19772 / 19773 / 2826 / 2827	1'200	2823



Couvercle push & click, Ø 96mm naturesse



Matériel	Couleur	Ø mm	Forme	Insert	Unité	N° d'art.
PLA	transparent	96	dôme	15746 / 15747 / N373	750	15745



Insert push & click, naturesse



Matériel	Couleur	Contenu ml	Ø mm	Hauteur mm	Couvercle	Pour n° d'art.	Unité	N° d'art.
PLA	transparent	60	76	25	17111	15745	1'000	15746
PLA	transparent	90	76	35	17111	15745	1'000	15747
PLA	transparent	120	76	45	17111	15745	1'000	N373



Couvercle plat naturesse pour insert et saucière



Matériel	Couleur	Ø mm	Forme	Pour n° d'art.	Unité	N° d'art.
PLA	transparent	76	plat	15746 / 15747 / N373 / N146 / N391 / N197	1'000	17111

Séparation pour gobelet naturessse

Matériel	Couleur	Forme	Pour n° d'art.	Unité	N° d'art.
PLA	transparent	plat	10051 / 2823	1'000	11318



Couvercle plat naturessse, sans orifice

Matériel	Couleur	Ø mm	Forme	Pour n° d'art.	Unité	N° d'art.
PLA	transparent	96	plat	2823 / 2824 / 2825 / 15447	1'200	16601



Couvercle naturessse, sans orifice, empilable

Matériel	Couleur	Ø	Forme	Pour n° d'art.	Unité	N° d'art.
PLA	transparent	96	dôme	2823 / 2824 / 2825 / 15447	1'200	11151



Couvercle dôme naturessse, sans orifice

Matériel	Couleur	Ø mm	Forme	Pour n° d'art.	Unité	N° d'art.
PLA	transparent	96	dôme	2823 / 2824 / 2825 / 15447	1'200	N544



SAUCIÈRES EN MATIÈRES PREMIÈRES RAPIDEMENT RENOUVELABLES

Saucière en papier

Matériel	Couleur	Contenu ml	Ø mm	Hauteur mm	Unité	N° d'art.
Papier	blanc	23	40	28	5'000	11213
Papier	blanc	37	50	28	5'000	12431
Papier	blanc	96	60	38	5'000	13106
Papier	blanc	118	70	38	5'000	13657
Papier	blanc	163	80	42	5'000	13105



Coupelle mini pour dip naturessse, ronde

Matériel	Couleur	Contenu ml	Ø mm	Hauteur mm	Couvercle	Unité	N° d'art.
Fibres végétale	blanc	30	62	18	15303	75	15546.N
Fibres végétale	blanc	30	62	18	15303	1'800	15546.N
Fibres végétale	blanc	60	62	30	15303	100	10135.N
Fibres végétale	blanc	60	62	30	15303	2'000	10135.N
Fibres végétale	blanc	100	62	57	15303	50	15547
Fibres végétale	blanc	100	62	57	15303	1'200	15547



Gobelet à sauce kraft, SUP

Matériel	Couleur	Contenu ml	Ø mm	Hauteur mm	Couvercle	Unité	N° d'art.
Carton/PE	marron	60	67	31	36400 / 36401	2'000	36397
Carton/PE	marron	90	67	41	36400 / 36401	2'000	36398
Carton/PE	marron	120	67	57	36400 / 36401	2'000	36399



Couvercle pour Gobelet à sauce kraft, SUP

Matériel	Couleur	Ø mm	Pour n° d'art.	Unité	N° d'art.
Carton/PE	marron	67	36397 / 36398 / 36399	1'000	36400





Couvercle pour Gobelet à sauce kraft, SUP

Matériel	Couleur	Ø mm	Pour n° d'art.	Unité	N° d'art.
PET	transparent	67	36397 / 36398 / 36399	2'000	36401



Gobelet pour sauce naturessse



Matériel	Couleur	Contenu ml	Ø mm	Hauteur mm	Couvercle	Unité	N° d'art.
Carton/PLA	marron	65	62	40	15303	1'000	24187



Gobelet pour sauce



Matériel	Couleur	Contenu ml	Ø mm	Hauteur mm	Couvercle	Unité	N° d'art.
Carton/PE	noir	65	62	40	39811	1'000	39489



Couvercle pour gobelet sauce DISPONIBLE À PARTIR DE FIN JUIN 2026



Matériel	Couleur	Ø mm	Pour n° d'art.	Unité	N° d'art.
Carton/PE	noir	62	24187 / 39489	1'000	39811



Couvercle Kraft pas de laminage en plastique



Matériel	Couleur	Ø mm	Pour n° d'art.	Unité	N° d'art.
Carton	marron	62	24187	1'000	28161



Saucière naturessse



Matériel	Couleur	Contenu ml	Ø mm	Hauteur mm	Couvercle	Unité	N° d'art.
PLA	transparent	59	62	29	15303 / 31144	3'000	31145
PLA	transparent	60	70	25	10536	2'000	10048
PLA	transparent	90	70	40	10536	2'000	10049
PLA	transparent	95	76	35	31146	2'000	31147
PLA	transparent	120	70	47	10536	2'000	10050



Couvercle naturessse



Matériel	Couleur	Ø mm	Pour n° d'art.	Unité	N° d'art.
PLA	transparent	62	15547 / 31145	2'000	15303
PLA	transparent	62	31145	3'000	31144
PLA	transparent	70	10048 / 10049 / 10050	2'000	10536
PLA	transparent	76	31147	2'000	31146



Insert push & click, naturessse



Matériel	Couleur	Contenu ml	Ø mm	Hauteur mm	Couvercle	Pour n° d'art.	Unité	N° d'art.
PLA	transparent	60	76	25	17111	15745	1'000	15746
PLA	transparent	90	76	35	17111	15745	1'000	15747
PLA	transparent	120	76	45	17111	15745	1'000	N373



Couvercle plat naturessse pour insert et saucière



Matériel	Couleur	Ø mm	Forme	Pour n° d'art.	Unité	N° d'art.
PLA	transparent	76	plat	15746 / 15747 / N373 / N146 / N391 / N197	1'000	17111

BOLS, GOBELETS ET SHAKER POUR PLATS FROIDS EN MATIÈRE PLASTIQUE

Boîte carrée

Matériel	Couleur	Contenu ml	Largeur mm	Longueur mm	Hauteur mm	Couvercle	Garantie 1ère ouverture	Unité	N° d'art.
PET	transparent	250	120	120	35	10946	oui	1'000	10941
PET	transparent	375	120	120	45	10946	oui	1'000	10942



Couvercle pour boîte carrée avec garantie 1ère ouverture



Matériel	Couleur	Longueur mm	Largeur mm	Pour n° d'art.	Unité	N° d'art.
RPET	transparent	120	120	10941 / 10942	1'000	10946



Saladier petit, carré



Matériel	Couleur	Contenu ml	Longueur mm	Hauteur mm	Couvercle	Unité	N° d'art.
RPET	transparent	250	125	37	4595	500	3027
RPET	transparent	375	125	50	4595	500	4592
RPET	transparent	500	125	66	4595	500	4593



Saladier Optima, carré



Matériel	Couleur	Contenu ml	Longueur mm	Hauteur mm	Couvercle	Unité	N° d'art.
RPET	transparente	500	175	36	N299	300	N337
RPET	transparent	750	175	50	N299	300	N298
RPET	transparent	1000	175	65	N299	300	N300



Saladier carré grand



Matériel	Couleur	Contenu ml	Longueur mm	Hauteur mm	Couvercle	Unité	N° d'art.
RPET	transparent	750	190	40	N748	300	N753
RPET	transparent	1000	190	50	N748	300	N746



Saladier petit, carré



Matériel	Couleur	Contenu ml	Longueur mm	Hauteur mm	Couvercle	Unité	N° d'art.
RPET	noir	250	125	37	4595	500	N042
RPET	noir	375	125	50	4595	500	N043



Saladier Optima, carré



Matériel	Couleur	Contenu ml	Longueur mm	Hauteur mm	Couvercle	Unité	N° d'art.
RPET	noir	500	175	35	N299	300	12377



Saladier carré, grand



Matériel	Couleur	Contenu ml	Longueur mm	Hauteur mm	Couvercle	Unité	N° d'art.
RPET	noir	750	190	40	N748	300	N754





Couvercle dôme pour saladier carré



Matériel	Couleur	Longueur mm	Forme	Pour barquette	Unité	N° d'art.
RPET	transparent	125	dôme	N042 / N043 / N044	500	4595
RPET	transparent	175	dôme	12377 / N500	300	N299
RPET	transparent	190	dôme	N753 / N746 / 18517 / N754	300	N748



Saladier, rond



Matériel	Couleur	Contenu ml	Hauteur mm	Ø mm	Couvercle	Unité	N° d'art.
RPET	transparent	350	51	140	4589	500	4579
RPET	transparent	500	63	140	4589	500	4580
RPET	transparent	750	63	180	N455	360	N449
RPET	transparent	1000	75	180	N455	360	N450
RPET	transparent	2250	92	260	4476	50	4465
RPET	transparent	4500	116	305	4029	50	4056



Saladier, rond



Matériel	Couleur	Contenu ml	Hauteur mm	Ø mm	Couvercle	Unité	N° d'art.
RPET	noir	500	64	140	4589	500	4584
RPET	noir	750	63	180	N455	360	N452
RPET	noir	1000	75	180	N455	360	N453
RPET	noir	2250	92	260	4476	50	4469
RPET	noir	4500	116	305	4029	50	4057



Couverts à salade

Matériel	Couleur	Longueur cm	Unité	N° d'art.
PS	transparent	25	5	30708
PS	transparent	25	50	30708



Couvercle dôme pour saladier rond



Matériel	Couleur	Ø mm	Forme	Pour barquette	Unité	N° d'art.
RPET	transparent	140	dôme	4579 / 4580 / 4583 / 4584	500	4589
RPET	transparent	180	dôme	N449 / N450 / N452	360	N455
RPET	transparente	260	dôme	4465 / 4469	50	4476
RPET	transparent	305	dôme	4056 / 4057	50	4029



Saladier avec couvercle à charnière, rond



Matériel	Couleur	Contenu ml	Ø mm	Hauteur mm	Unité	N° d'art.
RPET	transparent	370	135	65	360	10180
RPET	transparent	500	155	75	360	10181
RPET	transparent	600	170	75	300	10182
RPET	transparent	750	170	85	300	12330
RPET	transparent	1000	185	95	280	10183



Saladier avec couvercle à charnière, ovale



Matériel	Couleur	Contenu ml	Longueur mm	Largeur mm	Hauteur mm	Unité	N° d'art.
RPET	transparent	250	135	105	45	600	N788
RPET	transparent	375	145	115	50	400	N789
RPET	transparent	500	152	125	57	600	N790
RPET	transparent	750	170	145	63	300	N791
RPET	transparent	1000	185	155	68	200	N792

Bol avec couvercle à charnière



Matériel	Couleur	Contenu ml	Longueur mm	Largeur mm	Hauteur mm	Garantie 1ère ouverture	Unité	N° d'art.
RPET	transparent	250	130	127	40	oui	600	12426
RPET	transparent	500	130	127	64	oui	600	12425
RPET	transparent	750	179	174	50	oui	300	12424



Saladier avec couvercle à charnière



Matériel	Couleur	Contenu ml	Longueur mm	Largeur mm	Hauteur mm	Unité	N° d'art.
RPET	transparent	600	182	142	45	400	16558



Boîte avec couvercle à charnière



Matériel	Couleur	Contenu ml	Longueur mm	Largeur mm	Hauteur mm	Unité	N° d'art.
RPET	transparent	750	165	175	50	300	13177



Emballage Triangle avec couvercle

Matériel	Couleur	Longueur mm	Largeur mm	Hauteur mm	Unité	N° d'art.
PET	transparent	180	140	30	360	4750



Fond de tarte avec couvercle dôme, rond

Matériel	Couleur	Ø mm	Hauteur mm	Unité	N° d'art.
PET	transparent	125	50	405	16171



Emballage sandwich avec couvercle

Matériel	Couleur	Longueur mm	Largeur mm	Hauteur mm	Unité	N° d'art.
PET	transparent	185	78	90	700	15148



Barquette Wrap & Tortilla



Matériel	Couleur	Longueur mm	Largeur mm	Hauteur mm	Unité	N° d'art.
RPET	transparent	164	111	54	600	31661



Boîte Deli ronde

Matériel	Couleur	Contenu ml	Ø mm	Hauteur mm	Insert	Couvercle	Unité	N° d'art.
PET	transparent	250	117	42		2882 / 18035 / 21699	500	21694
PET	transparent	350	117	62		2882 / 18035 / 21699	500	21695
PET	transparent	500	117	74	18027	2882 / 18035 / 21699	500	21696
PET	transparent	700	117	110	18027	2882 / 18035 / 21699	500	21697
PET	transparent	950	117	147	18027	2882 / 18035 / 21699	500	21698





Couvercle pour boîte Deli

Matériel	Couleur	Ø mm	Pour n° d'art.	Unité	N° d'art.
PET	transparent	117	21694 / 21695 / 21696 / 21697 / 21698	500	21699



Compartment à insérer pour boîte Deli

Uniquement compatible avec le couvercle numéro d'article 18035

Matériel	Couleur	Contenu ml	Ø mm	Pour n° d'art.	Unité	N° d'art.
PET	transparent	200	117	21696 / 21697 / 21698	500	18027



Couvercle plat pour boîte Deli

Matériel	Couleur	Ø mm	Pour n° d'art.	Unité	N° d'art.
PET	transparent	117	21694 / 21695 / 21696 / 21697 / 21698	500	18035



Couvercle dôme pour boîte Deli et gobelet à glace

Matériel	Couleur	Ø mm	Forme	Pour n° d'art.	Unité	N° d'art.
PET	transparent	117	dôme	21695 / 21696 / 21697 / 21698	1'000	2882



Gobelet à dessert et fruits

Matériel	Couleur	Contenu ml	Ø mm	Hauteur mm	Insert	Couvercle	Unité	N° d'art.
PET	transparent	100	74	59		12574	1'000	12573
PET	transparent	200	96	64	N347 / 14188 20817	12576 / 15367	1'000	12575
PET	transparent	450	96	108	N347 / 14188 20817	12576 / 15367	1'000	13068
PET	transparent	450	110	75		12578 / 17374	1'000	12577



Couvercle pour gobelet à dessert et fruits

Matériel	Couleur	Ø mm	Pour n° d'art.	Unité	N° d'art.
PET	transparent	74	12573	1'000	12574
PET	transparent	96	12575 / 13068	1'000	12576
PET	transparent	110	12577	1'000	12578



Couvercle pour gobelet à dessert et fruits avec encoche pour banderole, empilable

Matériel	Couleur	Ø mm	Pour n° d'art.	Unité	N° d'art.
PET	transparent	96	12575 / 13068	700	15367
PET	transparent	110	12577	990	17374



Gobelet à salade et fruits



Matériel	Couleur	Contenu ml	Ø mm	Hauteur mm	Couvercle	Unité	N° d'art.
RPET	transparent	550	129	80	17148	504	17146
RPET	transparent	750	129	110	17148	504	17147



Couvercle pour gobelet à salade et fruits



Matériel	Couleur	Ø mm	Pour n° d'art.	Unité	N° d'art.
RPET	transparent	133	17146 / 17147	504	17148

Shaker pour fruits, desserts et salade

Matériel	Couleur	Contenu	Ø	Hauteur	Insert	Couvercle	Unité	N° d'art.
PET	transparent	250	93	77	N347	2706 / N053 / N175 / 11165 / 12550	1'000	2701
RPET	transparent	250	95	74	14188	3444 / 3096 / 3097 / 14490	800	13997



Shaker étalonné



Matériel	Couleur	Contenu dl	Ø mm	Hauteur mm	Insert	Couvercle	Unité	N° d'art.
RPET	transparent	3	93	106	N347	20186 / 2706 / N053 / N175 / 11165 / 12550	1'000	11322



Compartment à insérer pour gobelet à dessert et fruits naturesse



Matériel	Couleur	Contenu ml	Ø mm	Hauteur mm	Pour n° d'art.	Unité	N° d'art.
PLA	transparent	100	90	30	11322	1'000	N347



Compartment pour gobelet Bircher

Matériel	Couleur	Contenu ml	Ø mm	Hauteur mm	Pour n° d'art.	Unité	N° d'art.
PET	transparent	120	95	23	3443 / 5087 / 5378 / 13997 / 14377 / 14378 / 16413	100	14188
PET	transparent	120	95	23	3443 / 5087 / 5378 / 13997 / 14377 / 14378 / 16413	2'400	14188



Compartment à insérer pour shaker

Matériel	Couleur	Contenu ml	Ø mm	Hauteur mm	Unité	N° d'art.
PET	transparent	150	96	41	1'000	N163



Couvercle avec orifice croix et languette



Matériel	Couleur	Ø mm	Forme	Pour n° d'art.	Unité	N° d'art.
RPET	transparent	93	plat	2701 / 11322	1'000	11165



Couvercle plat pour shaker sans orifice



Matériel	Couleur	Ø mm	Forme	Pour n° d'art.	Unité	N° d'art.
RPET	transparent	93	plat	2701 / 11322	1'000	N053



Compartment pour gobelet à fruits et shaker, Ø 93 mm et 95 mm avec poignée "clean hands"

Matériel	Couleur	Contenu ml	Ø mm	Hauteur mm	Unité	N° d'art.
PET	transparent	100	90	35	1'000	18733



Couvercle dôme pour shaker sans orifice

Matériel	Couleur	Ø mm	Forme	Pour n° d'art.	Unité	N° d'art.
PET	transparent	93	dôme	2701 / 11322	1'000	2706





Couvercle dôme pour shaker avec orifice

Matériel	Couleur	Ø mm	Forme	Pour n° d'art.	Unité	N° d'art.
PET	transparent	93	dôme	2701 / 11322	1'000	N175



Couvercle dôme empilable

Matériel	Couleur	Ø mm	Forme	Pour n° d'art.	Unité	N° d'art.
PET	transparent	93	dôme	2701 / 11322	1'000	12550



Saladier avec couvercle, octogonal

NEW

Matériel	Couleur	Contenu ml	Ø mm	Hauteur mm	Unité	N° d'art.
PET	gris	400	160	60	420	40201
PET	gris	600	190	60	280	40202
PET	gris	750	190	80	280	40203
PET	gris	1200	230	80	180	40204



Barquette noire



Matériel	Couleur	Contenu ml	Longueur mm	Largeur mm	Hauteur mm	Couvercle	Unité	N° d'art.
RPET	noir	250	228	140	17	N526	500	N524
RPET	noir	550	260	190	29	N528	500	N525



Couvercle pour barquette noire

Matériel	Couleur	Longueur mm	Largeur mm	Hauteur mm	Pour n° d'art.	Unité	N° d'art.
PET	transparent	215	130	38	N524	500	N526
PET	transparent	248	180	22	N525	500	N528



Barquette à sushi nature, rectangulaire



Matériel	Couleur	Longueur mm	Largeur mm	Hauteur mm	Couvercle	Unité	N° d'art.
Fibres végétale	marron	200	100	23	19453	300	19452



Couvercle pour barquette sushi, rectangulaire



Matériel	Couleur	Longueur mm	Largeur mm	Hauteur mm	Pour n° d'art.	Unité	N° d'art.
RPET	transparent	200	100	33	19452	300	19453



Plat sushi



Matériel	Couleur	Longueur mm	Largeur mm	Hauteur mm	Couvercle	Unité	N° d'art.
RPET	noir	171	91	21	2726	600	2714
RPET	noir	212	90	22	14341	750	14340
RPET	noir	171	143	22	4731	600	4730



Couvercle pour plat sushi

Matériel	Couleur	Longueur mm	Largeur mm	Hauteur mm	Pour n° d'art.	Unité	N° d'art.
OPS	transparent	166	85	22	2714	600	2726
OPS	transparent	200	80	22	14340	750	14341
PET	transparent	166	138	28	4730	600	4731

Plat sushi

Matériel	Couleur	Longueur mm	Largeur mm	Hauteur mm	Couvercle	Unité	N° d'art.
RPET	noir	212	143	22	2723	500	2717



Couvercle pour plat sushi

Matière	Couleur	Longueur mm	Largeur mm	Hauteur mm	Pour n° d'art.	Unité	N° d'art.
PET	transparent	208	138	27	2717	500	2723



Plat sushi

Matière	Couleur	Longueur mm	Largeur mm	Hauteur mm	Couvercle	Unité	N° d'art.
APET	noir	320	250	20	11010	120	11009



Cloche pour plat sushi

Matière	Couleur	Longueur mm	Largeur mm	Hauteur mm	Pour n° d'art.	Unité	N° d'art.
PET	transparent	320	250	36	11009	120	11010



Plat sushi couvercle incl.

Matière	Couleur	Ø mm	Hauteur mm	Unité	N° d'art.
PS	noir	320	50	120	24039
PS	noir	356	50	120	19656
PS	noir	386	50	120	19657



Fond de blister pour 4 rosaces

Matière	Couleur	Longueur mm	Largeur mm	Hauteur mm	Couvercle	Unité	N° d'art.
PET	noir	112	105	13.65	24709	1'200	24708



Couvercle blister pour 4 rosaces

Matière	Couleur	Longueur mm	Largeur mm	Hauteur mm	Pour n° d'art.	Unité	N° d'art.
PET	transparent	112	105	17.5	24708	1'200	24709



Fond de blister pour 6 rosaces

Matière	Couleur	Longueur mm	Largeur mm	Hauteur mm	Couvercle	Unité	N° d'art.
PET	noir	160	105	13.65	23384	1'089	23383



Fond de blister pour 6 rosaces

Matière	Couleur	Longueur mm	Largeur mm	Hauteur mm	Couvercle	Unité	N° d'art.
PET	transparent	160	105	13.65	23384	1'089	24707



Couvercle blister pour 6 rosaces

Matière	Couleur	Longueur mm	Largeur mm	Hauteur mm	Pour n° d'art.	Unité	N° d'art.
PET	transparent	160	105	17.5	23383 / 24707	450	23384



SAUCIÈRES EN MATIÈRE PLASTIQUE



Saucière

Matière	Couleur	Contenu	Ø	Hauteur	Couvercle	Unité	N° d'art.
PS	transparent	30	44	32	N393	250	N392
PS	transparent	30	44	32	N393	2'500	N392
RPET	transparent	59	61	30	N090	250	N088
RPET	transparent	59	61	30	N090	2'500	N088
PP	transparent	73	61	41	N090	125	28887
PP	transparent	73	61	41	N090	2'500	28887



Couvercle saucière

Matière	Couleur	Ø mm	Pour n° d'art.	Unité	N° d'art.
RPET	transparent	44	N392	125	N393
RPET	transparent	44	N392	2'500	N393
RPET	transparent	61	N088 / 28887	125	N090
RPET	transparent	61	N088 / 28887	2'500	N090



Gobelet de vinaigrette

Matière	Couleur	Contenu ml	Ø mm	Hauteur mm	Couvercle	Unité	N° d'art.
PP	transparent	50	70.3	23	14067	1'000	14064
PP	transparent	80	70.3	40	14067	1'000	14065
PP	transparent	100	70.3	49	14067	1'000	14066
PP	transparent	125	70.3	60	14067	1'000	14306



Couvercle pour gobelet à vinaigrette

Matière	Couleur	Ø mm	Pour n° d'art.	Unité	N° d'art.
RPET	transparent	70.3	14064 / 14065 / 14066 / 14306	1'000	14067



Boîte avec couvercle à charnière

Matière	Couleur	Contenu ml	Ø mm	Unité	N° d'art.
PP	transparent	10	34	2'000	14302
PP	transparent	28	49	1'000	4905
PP	transparent	50	61.5	500	3028
PP	transparent	80	80	500	2400



Gobelet pour soja couvercle incl.

Matière	Couleur	Contenu ml	Ø mm	Hauteur mm	Unité	N° d'art.
PP	transparent	30	42	28	2'000	14305

CARTONS POUR PIZZA



Pizza / pinsa carton kraft

Matériel	Couleur	Grammage g/m ²	Largeur cm	Longueur cm	Hauteur cm	Unité	N° d'art.
Carton	marron	349	23	36	4	100	21462
Carton	marron	349	24	38	4.5	100	30832

Boîte take away kraft



Matériel	Couleur	Grammage g/m ²	Longueur	Largeur cm	Hauteur cm	Unité	N° d'art.
Carton	marron	49	23.7	15.2	5.1	100	23804



Carton pour pizza kraft



Matériel	Couleur	Grammage g/m ²	Longueur	Largeur cm	Hauteur cm	Unité	N° d'art.
Carton	marron	77	26	26	4.2	100	21470
Carton	marron	92	32	32	3	150	19574
Carton	marron	349	50	50	5	50	21463
Carton	marron	358	60	60	4.5	50	19247



Carton pour pizza



Matériel	Couleur	Grammage g/m ²	Longueur cm	Largeur cm	Hauteur cm	Unité	N° d'art.
Carton	rouge	343	26	26	3.5	100	2934
Carton	rouge	343	29	29	3.5	100	2935
Carton	rouge	343	33	33	3.5	100	2936



Carton pour pizza



Matériel	Couleur	Grammage g/m ²	Longueur	Largeur cm	Hauteur cm	Unité	N° d'art.
Carton	blanc	103	32	32	3	150	5504
Carton	blanc	160	40	40	4	100	37042
Carton	blanc	204	45	45	4.5	50	37043



Inserts pour pizza en carton ondulé

Assure un meilleur croustillant



Matériel	Couleur	Grammage g/m ²	Longueur cm	Largeur cm	Unité	N° d'art.
Carton	blanc	180	22.5	22.5	200	30462
Carton	blanc	180	30	30	320	23825



Rondelle à pizza



Matériel	Couleur	Grammage g/m ²	Ø cm	Unité	N° d'art.
Carton	blanc	27	29	100	14513
Carton	blanc	80	32	100	14514



Carton pour pizza Calzone



Matériel	Couleur	Grammage g/m ²	Longueur	Largeur cm	Hauteur cm	Unité	N° d'art.
Carton	blanc/rouge	352	28	17	7	100	14321



Carton pour pizza Calzone kraft



Matériel	Couleur	Grammage g/m ²	Longueur	Largeur cm	Hauteur cm	Unité	N° d'art.
Carton	marron	81	30	16	10	100	23458





Pizza-Slice Kraft

Matériel	Couleur	Grammage g/m ²	Longueur cm	Largeur cm	Hauteur cm	Unité	N° d'art.
Carton	marron	120	23	19	4	300	27586



Carton précoupé 1/4

Matériel	Couleur	Grammage g/m ²	Longueur mm	Largeur mm	Hauteur mm	Unité	N° d'art.
Carton	blanc	290	320	230	30	380	2380

BOÎTES À BURGERS EN CARTON



Box pour hamburger à fines cannelures kraft

Isolant

Matériel	Couleur	Grammage g/m ²	Longueur mm	Largeur mm	Hauteur mm	Unité	N° d'art.
Carton	marron	386	100	100	80	464	23832
Carton	marron	386	120	120	75	360	22279



Box pour hamburger à fines cannelures kraft

Isolant

Matériel	Couleur	Grammage g/m ²	Longueur mm	Largeur mm	Hauteur mm	Unité	N° d'art.
Carton ondulé	marron	120	105	102	80	250	16872
Carton ondulé	marron	120	125	125	80	200	20701
Carton ondulé	marron	120	150	150	100	150	20702



Box pour menu à fines cannelures kraft

Isolant

Matériel	Couleur	Grammage g/m ²	Longueur mm	Largeur mm	Hauteur mm	Unité	N° d'art.
Carton ondulé	marron	120	178	165	45	150	19416



Hamburger-Box double Kraft

Isolant

Matériel	Couleur	Grammage g/m ²	Longueur mm	Largeur mm	Hauteur mm	Unité	N° d'art.
Carton ondulé	marron	120	205	107	79	200	24416



Box pour hamburger à fines cannelures kraft

Isolant

Matériel	Couleur	Grammage g/m ²	Longueur mm	Largeur mm	Hauteur mm	Unité	N° d'art.
Carton ondulé	marron	120	122	122	90	100	20864

Box pour hamburger naturese



Matériel	Couleur	Grammage g/m ²	Longueur mm	Largeur mm	Hauteur mm	Unité	N° d'art.
Carton/PLA	marron	260	120	120	70	400	14679



Box pour hamburger carton en bambou naturese



Matériel	Couleur	Grammage g/m ²	Longueur mm	Largeur mm	Hauteur mm	Unité	N° d'art.
Bambou-Carton/PLA	naturel	230	110	95	75	200	19618
Bambou-Carton/PLA	naturel	230	120	110	80	200	19619
Bambou-Carton/PLA	naturel	230	155	155	85	200	19620



BARQUETTES EN CARTON RECTANGULAIRES

Barquette mini, naturese, rectangulaire



Matériel	Couleur	Contenu ml	Longueur mm	Largeur mm	Hauteur mm	Couvercle	Unité	N° d'art.
Carton/PLA	marron	275	125	105	40	22137 / 22138 / 22139	500	22134
Carton/PLA	marron	375	125	105	50	22137 / 22138 / 22139	500	22135
Carton/PLA	marron	500	125	105	64	22137 / 22138 / 22139	500	22136



Couvercle naturese pour barquette mini rectangulaire



Matériel	Couleur	Longueur mm	Largeur mm	Pour n° d'art.	Unité	N° d'art.
PLA	transparent	125	105	22134 / 22135 / 22136	500	22138



Couvercle pour barquette mini rectangulaire



Matériel	Couleur	Longueur mm	Largeur mm	Pour n° d'art.	Unité	N° d'art.
PP	transparent	125	105	22134 / 22135 / 22136	500	22139



Couvercle pour barquette mini rectangulaire



Matériel	Couleur	Longueur mm	Largeur mm	Pour n° d'art.	Unité	N° d'art.
RPET	transparent	125	105	22134 / 22135 / 22136	500	22137



Barquette naturese, rectangulaire



Matériel	Couleur	Contenu ml	Longueur mm	Largeur mm	Hauteur mm	Insert	Couvercle	Unité	N° d'art.
Carton/PLA	marron	500	173	120	40	23706	22144 / 22145 / 22146 / 22869	300	22140
Carton/PLA	marron	650	173	120	51	23707	22144 / 22145 / 22146 / 22869	300	22141
Carton/PLA	marron	750	173	120	57	23708	22144 / 22145 / 22146 / 22869	300	22142
Carton/PLA	marron	1000	173	120	75	23709	22144 / 22145 / 22146 / 22869	300	22143





Barquette kraft, rectangulaire



Matériel	Couleur	Contenu ml	Longueur mm	Largeur mm	Hauteur mm	Insert	Couvercle	Unité	N° d'art.
Carton/PE	marron	500	173	120	40	23706	22144 / 22145 / 22146 / 22869	300	23117
Carton/PE	marron	650	173	120	51	23707	22144 / 22145 / 22146 / 22869	300	23118
Carton/PE	marron	750	173	120	57	23708	22144 / 22145 / 22146 / 22869	300	23119
Carton/PE	marron	1000	173	120	75	23709	22144 / 22145 / 22146 / 22869	300	23120



Barquette, rectangulaire



Matériel	Couleur	Contenu ml	Longueur mm	Largeur mm	Hauteur mm	Insert	Couvercle	Unité	N° d'art.
Carton/PE	noir	750	173	120	57	23708	22144 / 22146	300	39529



Séparateur kraft pour barquette rectangulaire



Matériel	Couleur	Longueur mm	Largeur mm	Hauteur mm	Pour n° d'art.	Unité	N° d'art.
Carton/PE	marron	173	120	25	22140 / 23117	300	23706
Carton/PE	marron	173	120	36	22141 / 23118	300	23707
Carton/PE	marron	173	120	41	22142 / 23119	300	23708
Carton/PE	marron	173	120	60	22143 / 23120	300	23709



Couvercle naturese pour barquette rectangulaire



Matériel	Couleur	Longueur mm	Largeur mm	Pour n° d'art.	Unité	N° d'art.
PLA	transparent	173	120	22140 / 22141 / 22142 / 22143 / 23117 / 23118 / 23119 / 23120	300	22145



Couvercle pour barquette rectangulaire



Matériel	Couleur	Longueur mm	Largeur mm	Pour n° d'art.	Unité	N° d'art.
RPET	transparent	173	120	22140 / 22141 / 22142 / 22143 / 23117 / 23118 / 23119 / 23120	300	22144



Couvercle pour barquette rectangulaire



Matériel	Couleur	Longueur mm	Largeur mm	Pour n° d'art.	Unité	N° d'art.
PP	transparent	173	120	22140 / 22141 / 22142 / 22143 / 23117 / 23118 / 23119 / 23120	300	22146



Couvercle naturese pour barquette rectangulaire



Matériel	Couleur	Longueur mm	Largeur mm	Pour n° d'art.	Unité	N° d'art.
Carton/PLA	marron	173	120	22140 / 22141 / 22142 / 22143 / 23117 / 23118 / 23119 / 23120	300	22869

BARQUETTES EN CARTON CARRÉES



Barquette naturese, Quadra



Matériel	Couleur	Contenu ml	Longueur mm	Largeur mm	Hauteur mm	Couvercle	Unité	N° d'art.
Carton/PLA	marron	345	115	115	45	23363 / 23365 / 23367 / 23369	300	23358
Carton/PLA	marron	450	115	115	60	23363 / 23365 / 23367 / 23369	300	23359

Couvercle pour barquette Quadra



Matériel	Couleur	Longueur mm	Largeur mm	Pour n° d'art.	Unité	N° d'art.
Carton/PLA	marron	115	115	23358 / 23359	300	23363



Couvercle pour barquette Quadra



Matériel	Couleur	Longueur mm	Largeur mm	Pour n° d'art.	Unité	N° d'art.
PLA	transparent	115	115	23358 / 23359	300	23369



Couvercle pour barquette Quadra



Matériel	Couleur	Longueur mm	Largeur mm	Pour n° d'art.	Unité	N° d'art.
RPET	transparent	115	115	23358 / 23359	300	23367



Couvercle pour barquette Quadra



Matériel	Couleur	Longueur mm	Largeur mm	Pour n° d'art.	Unité	N° d'art.
PP	transparent	115	115	23358 / 23359	300	23365



Barquette naturessse, Quadra



Matériel	Couleur	Contenu ml	Longueur mm	Largeur mm	Hauteur mm	Couvercle	Unité	N° d'art.
Carton/PLA	marron	750	170	170	40	23364 / 23366 / 23368 / 23370	300	23360
Carton/PLA	marron	1000	170	170	50	23364 / 23366 / 23368 / 23370	300	23361
Carton/PLA	marron	1300	170	170	64	23364 / 23366 / 23368 / 23370	300	23362



Barquette, carré



Matériel	Couleur	Contenu ml	Longueur mm	Largeur mm	Hauteur mm	Couvercle	Unité	N° d'art.
Carton/PE	noir	1000	170	170	50	23366 / 23368	300	39528



Couvercle pour barquette Quadra



Matériel	Couleur	Longueur mm	Largeur mm	Pour n° d'art.	Unité	N° d'art.
Carton/PLA	marron	170	170	23360 / 23361 / 23362	300	23364



Couvercle pour barquette Quadra



Matériel	Couleur	Longueur mm	Largeur mm	Pour n° d'art.	Unité	N° d'art.
PLA	transparent	170	170	23360 / 23361 / 23362	300	23370



Couvercle pour barquette Quadra



Matériel	Couleur	Longueur mm	Largeur mm	Pour n° d'art.	Unité	N° d'art.
RPET	transparent	170	170	23360 / 23361 / 23362	300	23368





Couvercle pour barquette Quadra



Matériel	Couleur	Longueur mm	Largeur mm	Pour n° d'art.	Unité	N° d'art.
PP	transparent	170	170	23360 / 23361 / 23362	300	23366

BARQUETTES EN CARTON RONDES



Gobelet cône, naturese



Matériel	Couleur	Contenu ml	Ø mm	Hauteur mm	Couvercle	Unité	N° d'art.
Carton/PLA	marron	980	185	72	17608 / 17591 / 17592 / 21350	300	21742



Barquette ronde, naturese



Matériel	Couleur	Contenu ml	Ø mm	Hauteur mm	Couvercle	Unité	N° d'art.
Carton/PLA	marron	360	120	45	20747 / 20853 / 20854 / 21348 / 37973	500	20745
Carton/PLA	marron	480	120	60	20747 / 20853 / 20854 / 21348 / 37973	500	20746



Barquette Kraft



Matériel	Couleur	Contenu ml	Ø mm	Hauteur mm	Couvercle	Unité	N° d'art.
Carton/PE	marron	300	120	45	20747 / 20853 / 20854 / 21348	500	30897
Carton/PE	marron	445	120	60	20747 / 20853 / 20854 / 21348	500	30898



Couvercle pour barquette ronde, naturese



Matériel	Couleur	Ø mm	Pour n° d'art.	Unité	N° d'art.
Carton/PLA	marron	120	20745 / 20746	400	21348



Barquette Kraft



Matériel	Couleur	Contenu ml	Ø mm	Hauteur mm	Couvercle	Unité	N° d'art.
Carton/PE	noir	445	120	60	20747 / 20853 / 37973	500	39525
Carton/PE	noir	690	150	60	16634 / 17589 / 30335	250	39526
Carton/PE	noir	900	185	49	17608 / 17591 / 30336	180	39527



Barquette ronde en carton, naturese



Matériel	Couleur	Contenu ml	Ø mm	Hauteur mm	Couvercle	Insert	Unité	N° d'art.
Carton/PLA	marron	500	150	45	16634 / 17589 / 17590 / 21349 / 30335	18780	300	17011
Carton/PLA	marron	690	150	60	16634 / 17589 / 17590 / 21349 / 30335	18781	250	17012
Carton/PLA	marron	950	150	78	16634 / 17589 / 17590 / 21349 / 30335	23705	300	22467
Carton/PLA	marron	900	185	49	17608 / 17591 / 17592 / 21350 / 30336		180	17013
Carton/PLA	marron	1200	185	66	17608 / 17591 / 17592 / 21350 / 30336		160	17014

Gobelet alimentaire en carton



Matériel	Couleur	Contenu ml	Ø mm	Hauteur mm	Couvercle	Insert	Unité	N° d'art.
Carton/PE	marron	500	150	45	16634 / 30335 / 21349 / 17590 / 17589	18780	300	23109
Carton/PE	marron	690	150	60	16634 / 30335 / 21349 / 17590 / 17589	18781	300	23110
Carton/PE	marron	950	150	78	16634 / 30335 / 21349 / 17590 / 17589	23705	300	23111
Carton/PE	marron	900	185	49	17608 / 30336 / 21350 / 17591 / 17592	18782	300	23112
Carton/PE	marron	1200	185	66	17608 / 30336 / 21350 / 17591 / 17592	18783	300	23113



Gobelet en carton, naturessse



Matériel	Couleur	Grammage g/m ²	Contenu ml	Ø mm	Hauteur mm	Couvercle	Insert	Unité	N° d'art.
Carton/PLA	marron/blanc	260	800	150	60	16634 / 17589 / 17590 / 21349	18781	600	23885
Carton/PLA	marron/blanc		900	185	49	17608 / 17591 / 17592 / 21350	18783	252	26604
Carton/PLA	marron/blanc		1200	185	65	17608 / 17591 / 17592 / 21350	18783	240	23886



Saladier en carton naturessse



Matériel	Couleur	Contenu ml	Ø mm	Hauteur mm	Couvercle	Unité	N° d'art.
Carton/PLA	blanc	730	150	60	16634 / 17589 / 17590	600	11435



Séparateur kraft pour gobelets en carton



Matériel	Couleur	Pour n° d'art.	Unité	N° d'art.
Carton/PE	marron	17011 / 23109	250	18780
Carton/PE	marron	17012 / 23885 / 23110	250	18781
Carton/PE	marron	22467 / 23111	250	23705
Carton/PE	marron	17013 / 26604 / 23112	250	18782
Carton/PE	marron	17014 / 23886 / 23113	160	18783



Couvercle naturessse pour gobelet en carton



Matériel	Couleur	Ø mm	Pour n° d'art.	Unité	N° d'art.
Carton	marron	150	17011 / 17012 / 22467 / 23885 / 23109 / 23110 / 23111	250	21349
Carton	marron	185	17013 / 17014 / 23886 / 26604 / 23112 / 23113	150	21350



Couvercle Push&Click



Matériel	Couleur	Ø mm	Hauteur	Insert	Pour n° d'art.	Unité	N° d'art.
PLA	transparent	120	18	15746 / 15747	20745 / 20746	400	37973



Couvercle naturessse pour gobelet en carton



Matériel	Couleur	Ø mm	Pour n° d'art.	Unité	N° d'art.
PLA	transparent	120	20745 / 20746	400	20854
PLA	transparent	150	11435 / 14901 / 17011 / 17012 / 22467 / 15548 / 20982 / 23679 / 23885	300	17590
PLA	transparent	185	17013 / 17014 / 23886 / 26604	300	17592





Couvercle pour gobelet en carton avec introduction intérieure



Matériel	Couleur	Ø mm	Pour n° d'art.	Unité	N° d'art.
RPET	transparent	120	20745 / 20746	400	20853
RPET	transparent	150	11435 / 14901 / 17011 / 17012 / 22467 / 15548 / 20982 / 23679 / 23885	300	17589
RPET	transparent	185	17013 / 17014 / 23886 / 26604 / 23112	300	17591



Couvercle pour gobelet en carton avec introduction intérieure



Matériel	Couleur	Ø mm	Pour n° d'art.	Unité	N° d'art.
PET	transparent	150	23109 / 23110 / 23111	300	30335
PET	transparent	185	23112 / 23113	300	30336



Couvercle pour gobelet en carton



Matériel	Couleur	Ø mm	Pour n° d'art.	Unité	N° d'art.
PP	transparent	120	20745 / 20746	500	20747
PP	transparent	150	10839 / 11435 / 14901 / 17011 / 17012	300	16634
PP	transparent	185	17013 / 17014	300	17608

Gobelet en carton à glace



Gobelet à glace/universels, naturessse



Matériel	Couleur	Contenu ml	Ø mm	Hauteur mm	Couvercle	Unité	N° d'art.
Carton/PLA	marron	120	75	45	19248 / 21344 / 37588	1'000	17902
Carton/PLA	marron	180	85	52	19249 / 21345 / 23759	1'000	17903
Carton/PLA	marron	240	96	52	19250 / 21346	1'000	17904
Carton/PLA	marron	340	105	60	19251 / 21347 / 26692	500	17905
Carton/PLA	marron	440	105	75	19251 / 21347 / 26692	500	20744



Gobelet à glace/universels



Matériel	Couleur	Contenu ml	Ø mm	Hauteur mm	Couvercle	Unité	N° d'art.
Carton/PE	marron	120	75	45	26689	1'000	23269
Carton/PE	marron	180	85	52	26690	1'000	23270
Carton/PE	marron	240	96	52	26691	1'000	23271
Carton/PE	marron	340	105	60	28449	500	23272
Carton/PE	marron	440	105	75	28449	500	23273



Gobelet à glace/universels



Matériel	Couleur	Contenu ml	Ø mm	Hauteur mm	Couvercle	Unité	N° d'art.
Carton/PE	noir	120	75	45	26689	1'000	39556
Carton/PE	noir	340	105	60	26692	500	39524



Couvercle pour gobelet à glace incl. cuillère en bois



Matériel	Couleur	Ø mm	Pour n° d'art.	Unité	N° d'art.
Carton/PLA	marron	75	17902 / 23269	1'000	37588

Couvercle pour gobelet à glace incl. cuillère en bois



Matériel	Couleur	Ø mm	Pour n° d'art.	Unité	N° d'art.
Carton/PLA	marron	85	17903 / 23270	500	23759

Couvercle naturese pour gobelet à glace



Matériel	Couleur	Ø mm	Pour n° d'art.	Unité	N° d'art.
PLA	transparent	75	17902	1'000	19248
PLA	transparent	85	17903	800	19249
PLA	transparent	96	17904	750	19250
PLA	transparent	105	17905 / 20744	750	19251

Couvercle pour gobelet à glace avec fermeture interne



Matériel	Couleur	Ø mm	Pour n° d'art.	Unité	N° d'art.
RPET	transparent	75	17902 / 23269	1'000	26689
RPET	transparent	85	17903 / 26690	1'000	26690
RPET	transparent	96	17904 / 26691	1'000	26691
RPET	transparent	105	17905 / 23272 / 23273	500	26692
RPET	transparent	105	20744	500	28449

Couvercle naturese pour gobelet glace



Matériel	Couleur	Ø mm	Pour n° d'art.	Unité	N° d'art.
Carton/PLA	marron	75	17902	500	21344
Carton/PLA	marron	85	17903	500	21345
Carton/PLA	marron	96	17904	500	21346
Carton/PLA	marron	105	17905 / 20744	500	21347

Gobelet à glace naturese



Matériel	Couleur	Tipo	Contenu ml	Ø mm	Hauteur mm	Couvercle	Unité	N° d'art.
Carton/PLA	jaune	80	90	72	39	19248	1'932	N006
Carton/PLA	rouge	95	135	75	50	17111	1'680	N007
Carton/PLA	vert	130	200	86	50	19249	2'010	N008

Gobelet à dessert en carton naturese



Matériel	Couleur	Contenu ml	Ø mm	Hauteur mm	Couvercle	Unité	N° d'art.
Carton/PLA	blanc	380	105	65	10920	500	11434

BOÎTES EN CARTON ET ASSIETTES ET BOL À SNACKS

Sushi-box noire



Matériel	Couleur	Grammage g/m ²	Longueur cm	Largeur cm	Hauteur cm	Unité	N° d'art.
Carton/PE	noir	250	20.5	12	4	200	18794
Carton/PE	noir	250	24	14	4	200	18795



Box en carton avec fenêtre



Matériel	Couleur	Grammage g/m ²	Longueur mm	Largeur mm	Hauteur mm	Unité	N° d'art.
Carton/PE	marron	288	99	148	48	400	31088
Carton/PE	marron	288	113	186	48	300	31089
Carton/PE	marron	288	124	198	48	300	31090
Carton/PE	marron	288	129	223.5	48	250	31091
Carton/PE	marron	288	238.5	169	48	300	31092



Barquette aspect bois

Convient bien pour la raclette



Matériel	Couleur	Sujet	Grammage g/m ²	Longueur cm	Largeur cm	Hauteur cm	Unité	N° d'art.
Carton/PP	marron	Bois	650	10.5	10.5	1.2	520	21032
Carton/PP	marron	Bois	650	15	10.5	1.2	525	21033
Carton/PP	marron	Bois	650	18.5	10.5	1.2	475	21034
Carton/PP	marron	Bois	650	19	14	1.9	200	21035



Barquette aspect bois

Convient bien pour la raclette



Matériel	Couleur	Sujet	Grammage g/m ²	Longueur cm	Largeur cm	Hauteur cm	Unité	N° d'art.
Carton/PP	brun foncé	Bois	650	10.5	10.5	1.2	520	24259
Carton/PP	brun foncé	Bois	650	15	10.5	1.2	525	24260
Carton/PP	brun foncé	Bois	650	18.5	10.5	1.2	475	24261
Carton/PP	brun foncé	Bois	650	19	14	1.9	200	24262



Assiette en carton



Matériel	Couleur	Grammage g/m ²	Longueur cm	Largeur cm	Unité	N° d'art.
Carton	blanc	230	15	9	250	3790
Carton	blanc	230	15	9	3'000	3790
Carton	blanc	230	17	11	250	3791
Carton	blanc	230	17	11	2'500	3791
Carton	blanc	250	20	13	250	3793
Carton	blanc	250	20	13	1'500	3793
Carton	blanc	270	23	17	250	3795
Carton	blanc	270	23	17	1'000	3795
Carton	blanc	350	26	18	250	3796
Carton	blanc	350	26	18	1'000	3796



Assiette en carton



Matériel	Couleur	Grammage g/m ²	Longueur cm	Largeur cm	Unité	N° d'art.
Carton	noir	300	20	13	250	38793
Carton	noir	300	20	13	1'500	38793
Carton	noir	275	20	16.5	250	38792
Carton	noir	275	20	16.5	1'000	38792



Assiette en carton kraft, naturessse

Ingraisable



Matériel	Couleur	Grammage g/m ²	Longueur cm	Largeur cm	Unité	N° d'art.
Carton	marron	280	16	10	250	19483
Carton	marron	280	16	10	3'000	19483
Carton	marron	300	17	11	250	22875
Carton	marron	300	17	11	1'500	22875
Carton	marron	300	20	13	250	22876
Carton	marron	300	20	13	1'500	22876
Carton	marron	300	23	16	1'000	22877
Carton	marron	350	26	18	250	19487
Carton	marron	350	26	18	500	19487

Assiette en carton kraft



Matériel	Couleur	Grammage g/m ²	Longueur cm	Largeur cm	Unité	N° d'art.
Carton	marron	220	20	13	1'000	37239
Carton	marron	220	23	16	1'000	37241



Assiette en carton avec bord déchirable

La rupture permet de saisir la saucisse chaude



Matériel	Couleur	Grammage g/m ²	Longueur cm	Largeur cm	Unité	N° d'art.
Carton	marron	400	18	8	250	19488
Carton	marron	400	18	8	3'000	19488



Barquette pour dip en carton kraft, naturesse

Ingraisable



Matériel	Couleur	Grammage g/m ²	Longueur cm	Largeur cm	Hauteur cm	Unité	N° d'art.
Carton	marron	300	9	9	3	250	21611
Carton	marron	300	9	9	3	2'000	21611



Barquette à frites en carton, ingraisable

Ingraisable



Matériel	Couleur	Grammage g/m ²	Longueur cm	Largeur cm	Hauteur cm	Unité	N° d'art.
Carton/PET	blanc	340	195	110	32	1'000	5251
Carton/PET	blanc	340	20.5	12.5	3.5	1'000	13549
Carton/PET	blanc	400	220	140	37	1'000	5294



Barquette à frites en carton kraft, naturesse

Ingraisable



Matériel	Couleur	Grammage g/m ²	Longueur cm	Largeur cm	Hauteur cm	Unité	N° d'art.
Carton	marron	310	16	9	3	2'000	21513
Carton	marron	310	20.5	12.5	3.5	1'000	20751
Carton	marron	310	22	14	3.7	1'000	20752



Carton pour portion de frites



Matériel	Couleur	Grammage g/m ²	Largeur mm	Profondeur mm	Hauteur mm	Unité	N° d'art.
Carton	blanc	235	128	53	172	800	1571



Carton pour portion de frites kraft, naturesse



Matériel	Couleur	Grammage g/m ²	Longueur mm	Largeur mm	Hauteur mm	Unité	N° d'art.
Carton/PLA	marron	230	100	90	40	800	23488
Carton/PLA	marron	230	130	93	35	800	23489





Gobelet pour popcorn



Matériel	Couleur	Grammage g/m ²	Contenu ml	Ø mm	Hauteur mm	Unité	N° d'art.
Carton/PE	multicolore	210	1050	110	150	702	N346
Carton/PE	multicolore	210	1390	115	180	645	12554



Gobelet pour frites avec compartiment pour sauce



Matériel	Couleur	Grammage g/m ²	Longueur mm	Largeur mm	Hauteur mm	Unité	N° d'art.
Carton	rouge/blanc	245	195	185	265	500	11344



Carton pour portion de frites ou wrap



Matériel	Couleur	Grammage g/m ²	Hauteur mm	Unité	N° d'art.
Carton/PE	marron/blanc	230	113	2'000	N277



Carton pour portion de frites ou wrap kraft, naturessse



Matériel	Couleur	Grammage g/m ²	Hauteur mm	Unité	N° d'art.
Carton/PLA	marron	250	100	1'000	22728
Carton/PLA	marron	250	120	1'000	17075
Carton/PLA	marron	250	140	1'000	17076



Support à hot dog, pliable



Matériel	Couleur	Grammage g/m ²	Longueur mm	Largeur mm	Hauteur mm	Unité	N° d'art.
Carton/PE	marron	300	175	50	35	1'600	36921
Carton/PE	marron	300	250	55	35	1'000	36522



Carton pour sandwiches



Matériel	Couleur	Grammage g/m ²	Longueur mm	Largeur mm	Hauteur mm	Unité	N° d'art.
Carton/PLA	marron	300	170	100	50 / 25	500	1394



Support pour bagel



Matériel	Couleur	Grammage g/m ²	Largeur mm	Profondeur mm	Hauteur mm	Unité	N° d'art.
Carton/PLA	marron/blanc	275	120	46	60 / 120	1'000	12230

Emballage pour wrap naturese



Matériel	Couleur	Grammage g/m ²	Longueur	Largeur mm	Sorte	Unité	N° d'art.
Carton/PLA	marron	275	90 / 121	50	petit	500	14846
Carton/PLA	marron	275	130 / 170	50	grand	500	10683



Emballage pour sandwich naturese



Matériel	Couleur	Grammage g/m ²	Longueur mm	Largeur mm	Hauteur mm	Unité	N° d'art.
Carton/PLA	marron	275	125	77	72	500	13591



Emballage kraft triangle, naturese, avec couvercle et fenêtre



Matériel	Couleur	Grammage g/m ²	Longueur mm	Largeur mm	Hauteur mm	Unité	N° d'art.
Carton/PLA	marron	275	167	129	45	200	21145



Food Box kraft naturese avec couvercle et fenêtre



Matériel	Couleur	Grammage g/m ²	Longueur mm	Largeur mm	Hauteur mm	Unité	N° d'art.
Carton/PLA	marron	300	110	110	40	500	22756



Food Box kraft naturese avec couvercle et fenêtre



Matériel	Couleur	Grammage g/m ²	Contenu ml	Longueur mm	Largeur mm	Hauteur mm	Unité	N° d'art.
Carton/PLA	marron	300	720	120	120	50	500	20682



Emballage pour sandwich kraft, naturese



Matériel	Couleur	Grammage g/m ²	Longueur mm	Largeur mm	Hauteur mm	Unité	N° d'art.
Carton/PLA	marron	275	125	72	125	500	21019



Emballage pour sandwich



Matériel	Couleur	Grammage g/m ²	Longueur mm	Largeur mm	Hauteur mm	Unité	N° d'art.
Carton/PP	marron	225	123	38	123	700	12681
Carton/PP	marron	225	123	72	123	500	12682





Bateau bois, naturelle



Matériel	Couleur	Contenu ml	Longueur cm	Largeur cm	Hauteur cm	Unité	N° d'art.
Bois	naturel	30	8	6	1	100	10057
Bois	naturel	30	8	6	1	4'000	10057
Bois	naturel	50	11	6.5	1.5	100	10058
Bois	naturel	50	11	6.5	1.5	4'000	10058
Bois	naturel	150	17	9	2	100	10059
Bois	naturel	150	17	9	2	2'000	10059
Bois	naturel	320	22	11.5	2.5	100	17494
Bois	naturel	320	22	11.5	2.5	1'000	17494
Bois	naturel	450	24.5	11	2.5	100	10060
Bois	naturel	450	24.5	11	2.5	2'000	10060
Bois	naturel	330	32	10.5	3	50	10061
Bois	naturel	330	32	10.5	3	1'000	10061



Barquette bateau



Matériel	Couleur	Contenu ml	Grammage g/m ²	Longueur mm	Largeur mm	Hauteur mm	Unité	N° d'art.
Carton/PE	marron	200	250	85	50	35	1'000	38257
Carton/PE	marron	350	250	105	65	42	1'000	36842
Carton/PE	marron	700	250	135	85	50	500	36843
Carton/PE	marron	1000	250	165	95	55	500	38258



China Tray kraft, 2-compartiments



Matériel	Couleur	Contenu ml	Longueur mm	Largeur mm	Hauteur mm	Unité	N° d'art.
Carton/PE	marron	330/110	200	95	45	270	38776



Bateau kraft, naturelle



Matériel	Couleur	Grammage g/m ²	Contenu ml	Longueur cm	Largeur cm	Hauteur cm	Unité	N° d'art.
Carton/PLA	marron	300	120	7.5	4.8	2.7	1'000	16527
Carton/PLA	marron	300	200	8.5	5.1	3.6	1'000	16528
Carton/PLA	marron	300	300	10	6	4.1	1'000	16529
Carton/PLA	marron	300	400	10.7	6.9	4.1	1'000	16530
Carton/PLA	marron	300	600	12.7	7.5	4.4	500	30895
Carton/PLA	marron	300	800	13.7	8.6	5.2	500	16531
Carton/PLA	marron	300	1000	16.8	9.6	5.7	500	16532



Barquette kraft, naturelle



Matériel	Couleur	Grammage g/m ²	Contenu ml	Longueur cm	Largeur cm	Hauteur cm	Unité	N° d'art.
Carton/PLA	marron	275	750	20	14.8	4	500	20619



Barquette carton en bambou, naturelle



Matériel	Couleur	Grammage g/m ²	Contenu ml	Longueur cm	Largeur cm	Hauteur cm	Unité	N° d'art.
Bambou-Carton/PLA	naturel	230	360	11.5	8.5	4.3	1'000	19621
Bambou-Carton/PLA	naturel	230	450	15.9	8.9	4.5	1'000	20386



Barquette blanc, avec fenêtre



Matériel	Couleur	Grammage g/m ²	Longueur cm	Largeur cm	Hauteur cm	Unité	N° d'art.
Carton/PE	blanc	300	21	16	4	200	20002

Barquette brun, avec fenêtre



Matériel	Couleur	Grammage g/m ²	Longueur cm	Largeur cm	Hauteur cm	Unité	N° d'art.
Carton/PP	marron	225	12	12	4.5	360	12653
Carton/PP	marron	225	19	14	4	360	12569



Barquette papier en bambou, naturessse avec 2 fenêtres



Matériel	Couleur	Contenu ml	Longueur cm	Largeur cm	Hauteur cm	Unité	N° d'art.
Bambou-Carton/PLA	naturel	450	21	16	4	200	19615
Bambou-Carton/PLA	naturel	800	16	12	5	200	19614
Bambou-Carton/PLA	naturel	950	20	12	5	200	19616
Bambou-Carton/PLA	naturel	1300	20	14	6	200	19617



Barquette Snap2Go, rectangulaire



Matériel	Couleur	Contenu ml	Longueur mm	Largeur mm	Hauteur mm	Couvercle	Unité	N° d'art.
Carton/PE	marron	375	150	120	50	31689	400	31685
Carton/PE	marron	500	150	120	60	31689	400	31686



Couvercle Snap2Go, rectangulaire



Matériel	Couleur	Longueur mm	Largeur mm	Pour n° d'art.	Unité	N° d'art.
RPET	transparent	150	120	31685 / 31686	400	31689



Barquette Snap2Go, rectangulaire



Matériel	Couleur	Contenu ml	Longueur mm	Largeur mm	Hauteur mm	Couvercle	Unité	N° d'art.
Carton/PE	marron	750	190	160	50	31690	300	31687
Carton/PE	marron	1000	190	160	70	31690	300	31688



Couvercle Snap2Go, rectangulaire



Matériel	Couleur	Longueur mm	Largeur mm	Pour n° d'art.	Unité	N° d'art.
RPET	transparent	190	160	31687 / 31688	300	31690



Boîte en carton



Matériel	Couleur	Contenu ml	Longueur cm	Largeur cm	Hauteur cm	Couvercle	Unité	N° d'art.
Carton/PE	marron	350	11.5	11.5	4	11232	250	11231
Carton/PE	marron	600	13.5	13.5	5	11234	250	11233
Carton/PE	marron	750	15.5	15.5	5	11236	250	11235
Carton/PE	marron	1000	22.5	15.5	5	11242	250	11241
Carton/PE	marron	1500	17	17	8.5	11238	250	11237
Carton/PE	marron	2000	17.7	17.7	10	11240	250	11239



Couvercle pour boîte en carton avec fenêtre



Matériel	Couleur	Longueur cm	Largeur cm	Pour n° d'art.	Unité	N° d'art.
Carton/PE	marron	11.5	11.5	11231	250	11232
Carton/PE	marron	13.5	13.5	11233	250	11234
Carton/PE	marron	15.5	15.5	11235	250	11236
Carton/PE	marron	22.5	15.5	11241	250	11242
Carton/PE	marron	17	17	11237	250	11238
Carton/PE	marron	17.7	17.7	11239	250	11240





Corbeilles à pâtisserie

Utilisable des deux côtés, pour déplier



Matériel	Couleur	Grammage g/m ²	Longueur cm	Largeur cm	Hauteur	Unité	N° d'art.
Carton/PET	or/noir	325	10	7.5	3.5	50	38426
Carton/PET	or/noir	325	16	10	3.5	50	38427
Carton/PET	or/noir	325	16	10	3.5	50	38428
Carton/PET	or/noir	325	19	12	3.5	50	38429



Box carton en bambou, naturesse



Matériel	Couleur	Contenu ml	Longueur cm	Largeur cm	Hauteur cm	Couvercle	Unité	N° d'art.
Bambou-Carton/PLA	naturel	450	11.5	11.5	4	19602	400	19601
Bambou-Carton/PLA	naturel	800	13.5	13.5	5	19604	400	19603
Bambou-Carton/PLA	naturel	950	15.5	15.5	5	19608	400	19607
Bambou-Carton/PLA	naturel	750	19	13	4	19606	400	19605
Bambou-Carton/PLA	naturel	900	21.5	13.5	4	19610	400	19609



Couvercle pour box carton en bambou, naturesse, avec fenêtre



Matériel	Couleur	Longueur cm	Largeur cm	Pour n° d'art.	Unité	N° d'art.
Bambou-Carton/PLA	naturel	11.5	11.5	19601	400	19602
Bambou-Carton/PLA	naturel	13.5	13.5	19603	400	19604
Bambou-Carton/PLA	naturel	15.5	15.5	19607	400	19608
Bambou-Carton/PLA	naturel	19	13	19605	400	19606
Bambou-Carton/PLA	naturel	21.5	13.5	19609	400	19610



Barquette maintient au chaud Kraft avec film de couverture transparent

Idéal pour les plats chauds



Matériel	Couleur	Longueur mm	Largeur mm	Hauteur mm	Unité	N° d'art.
Carton/PET	marron	164	91	35	320	19439



Hot Shelf Box Kraft small avec fenêtre avec fentes d'aération

Idéal pour les plats chauds



Matériel	Couleur	Contenu ml	Longueur mm	Largeur mm	Hauteur mm	Unité	N° d'art.
Carton/PET	marron	625	150	116	60	245	19425



Hot Shelf Box Kraft medium avec fenêtre avec fentes d'aération

Idéal pour les plats chauds



Matériel	Couleur	Contenu ml	Longueur mm	Largeur mm	Hauteur mm	Unité	N° d'art.
Carton/PET	marron	750	150	150	60	140	19426



Hot Shelf Box Kraft large avec fenêtre avec fentes d'aération

Idéal pour les plats chauds



Matériel	Couleur	Contenu ml	Longueur mm	Largeur mm	Hauteur mm	Unité	N° d'art.
Carton/PET	marron	1250	210	155	60	110	19438

Food Box petite avec fenêtre

Pour utilisation à chaud et à froid



Matériel	Couleur	Contenu ml	Longueur mm	Largeur mm	Hauteur mm	Unité	N° d'art.
Carton/PET	marron	625	125/100	125/100	60	270	14996



Food Box petite

Pour utilisation à chaud et à froid



Matériel	Couleur	Contenu ml	Longueur mm	Largeur mm	Hauteur mm	Unité	N° d'art.
Carton/PET	marron	625	125/100	125/100	60	270	14997



Food Box grande avec fenêtre

Pour utilisation à chaud et à froid



Matériel	Couleur	Contenu ml	Longueur mm	Largeur mm	Hauteur mm	Unité	N° d'art.
Carton/PET	marron	1125	185/160	145/120	60	140	14998



Food Box grande

Pour utilisation à chaud et à froid



Matériel	Couleur	Contenu ml	Longueur mm	Largeur mm	Hauteur mm	Unité	N° d'art.
Carton/PET	marron	1125	185/160	145/120	60	140	14999



Boîte take away kraft, naturesse avec poignée



Matériel	Couleur	Contenu ml	Longueur mm	Largeur mm	Hauteur mm	Unité	N° d'art.
Carton/PLA	marron	580	110 / 90	110 / 90	65	450	19068
Carton/PLA	marron	980	150/120	150/120	65	200	19069



Boîte take away kraft, naturesse



Matériel	Couleur	Contenu ml	Longueur mm	Largeur mm	Hauteur mm	Unité	N° d'art.
Carton/PLA	marron	660	130/111	112/90	65	450	19064
Carton/PLA	marron	1200	107/170	148/125	72	300	20690
Carton/PLA	marron	1300	215/197	155/140	48	200	19065
Carton/PLA	marron	1800	215/197	155/140	65	200	19066
Carton/PLA	marron	2500	215/197	155/140	90	160	19067



Boîte take away kraft



Matériel	Couleur	Contenu ml	Longueur mm	Largeur mm	Hauteur mm	Unité	N° d'art.
Carton/PE	marron	660	130/111	112/90	65	450	23237
Carton/PE	marron	1200	165/147	123/105	72	300	23238
Carton/PE	marron	1400	171/152	140/120	65	300	23239
Carton/PE	marron	1800	215/197	155/140	65	200	23240
Carton/PE	marron	2500	215/197	155/140	90	160	23241





Boîte take away kraft, 2-comp., naturese



Matériel	Couleur	Contenu ml	Longueur mm	Largeur mm	Hauteur mm	Unité	N° d'art.
Carton/PLA	marron	550/380	215/197	155/140	48	200	23396
Carton/PLA	marron	800/560	215/197	155/140	65	200	23397



Boîte Take Away, naturese



Matériel	Couleur	Contenu ml	Longueur mm	Largeur mm	Hauteur mm	Unité	N° d'art.
Carton/PLA	marron/blanc	700	118/85	95/65	90	400	15771
Carton/PLA	marron/blanc	780	125/110	112/90	65	260	15772
Carton/PLA	marron/blanc	1000	185/160	110/90	60	250	15774
Carton/PLA	marron/blanc	1300	168/152	132/120	65	160	15773
Carton/PLA	marron/blanc	2000	215/197	155/140	65	200	15775



Boîte take away



Matériel	Couleur	Contenu ml	Longueur mm	Largeur mm	Hauteur mm	Unité	N° d'art.
Carton/PE	blanc	700	118/85	95/65	90	400	N160
Carton/PE	blanc	1000	185/160	115/90	60	250	N161
Carton/PE	blanc	2000	215/197	155/140	65	200	N158



China Tray



Matériel	Couleur	Contenu ml	Unité	N° d'art.
Carton/PE	blanc	450	500	3594
Carton/PE	blanc	650	500	3598
Carton/PE	blanc	800	500	4963



China Tray Asia



Matériel	Couleur	Contenu ml	Unité	N° d'art.
Carton/PE	blanc/rouge	450	500	3640
Carton/PE	blanc/rouge	650	500	4944
Carton/PE	blanc/rouge	800	500	N056



China Tray kraft



Matériel	Couleur	Contenu ml	Unité	N° d'art.
Carton/PE	marron	200	500	18779
Carton/PE	marron	450	500	15584
Carton/PE	marron	650	500	15585
Carton/PE	marron	800	500	15586



China Tray carton en bambou, naturese



Matériel	Couleur	Contenu ml	Unité	N° d'art.
Bambou-Carton/PLA	naturel	450	500	19611
Bambou-Carton/PLA	naturel	700	500	19612
Bambou-Carton/PLA	naturel	900	500	19613

BOÎTES À GÂTEAUX ET À PÂTISSERIES

Boîte à canapés rectangulaire avec insertion frontale



Matériel	Couleur	Grammage g/m ²	Longueur cm	Largeur cm	Hauteur cm	Unité	N° d'art.
Carton	blanc	260	21	11	5	300	38573
Carton	blanc	260	31	21	5	150	38575



Boîte à canapés carre avec insertion frontale



Matériel	Couleur	Grammage g/m ²	Longueur cm	Largeur cm	Hauteur cm	Unité	N° d'art.
Carton	blanc	260	21	21	5	175	38574



Boîte à gâteau



Matériel	Couleur	Grammage g/m ²	Longueur cm	Largeur cm	Hauteur cm	Unité	N° d'art.
Carton	blanc	275	16	16	10	100	30741
Carton	blanc	275	18	18	10	100	30742
Carton	blanc	275	20	20	10	100	30743
Carton	blanc	300	22	22	10	100	30744



Boîte à gâteau



Matériel	Couleur	Grammage g/m ²	Longueur cm	Largeur cm	Hauteur cm	Unité	N° d'art.
Carton	blanc	290	24	24	12	80	30745
Carton	blanc	290	26	26	12	80	30746
Carton	blanc	290	28	28	12	80	30747
Carton	blanc	290	30	30	12	100	30748
Carton	blanc	290	32	32	12	100	30749



Boîte à pâtisserie



Matériel	Couleur	Grammage g/m ²	Longueur cm	Largeur cm	Hauteur cm	Unité	N° d'art.
Carton	blanc	260	14	10	9	160	9621
Carton	blanc	260	16	12	9	100	9623
Carton	blanc	300	18	14	9	100	9624
Carton	blanc	275	20	15	9	100	9625
Carton	blanc	275	24	18	9	100	9641



Carton box de berlin/beignet



Matériel	Couleur	Grammage g/m ²	Longueur cm	Largeur cm	Hauteur cm	Unité	N° d'art.
Carton	blanc	275	31	22	8	80	30750



Carton box de berlin/beignet



Matériel	Couleur	Grammage g/m ²	Longueur cm	Largeur cm	Hauteur cm	Unité	N° d'art.
Carton	blanc	290	60	11	8	140	30751





Boîte à tourte avec poignée



Matériel	Couleur	Grammage g/m ²	Longueur cm	Largeur cm	Hauteur cm	Unité	N° d'art.
Carton	blanc	27	18.5	11	9.7	100	39077
Carton	blanc	270	23	15	9.7	100	39078

Gobelets à soupe ET Gobelets NERVURÉS ISOLANT



Gobelet à soupe naturesse



Matériel	Couleur	Contenu ml	Ø mm	Hauteur mm	Couvercle	Unité	N° d'art.
Carton/PLA	blanc	360	115	65	36514 / 37480	500	36510
Carton/PLA	blanc	480	115	80	36514 / 37480	500	36511
Carton/PLA	blanc	720	115	113	36514 / 37480	500	36512
Carton/PLA	blanc	930	115	147	36514 / 37480	500	36513



Couvercle naturesse pour gobelet à soupe



Matériel	Couleur	Ø mm	Pour n° d'art.	Unité	N° d'art.
CPLA	blanc	115	36510 / 36511 / 36512 / 36513	500	36514



Couvercle pour gobelet à soupe

Matériel	Couleur	Ø mm	Pour n° d'art.	Unité	N° d'art.
PP	transparent	115	36510 / 36511 / 36512 / 36513	500	37480



Gobelet à soupe naturesse isolant



Matériel	Couleur	Contenu ml	Ø mm	Hauteur mm	Couvercle	Unité	N° d'art.
Carton/PLA	marron	230	90	60	15534 / 11994	500	15529
Carton/PLA	marron	345	90	80	15534 / 11994	500	15530
Carton/PLA	marron	480	98	102	15535 / 12027	500	15531
Carton/PLA	marron	780	118	110	15536 / 11995	375	15532
Carton/PLA	marron	950	118	133	15536 / 11995	375	15533



Couvercle naturesse pour gobelet à soupe



Matériel	Couleur	Ø mm	Pour n° d'art.	Unité	N° d'art.
Carton/PLA	marron	90	15529 / 15530	500	15534
Carton/PLA	marron	98	15531	500	15535
Carton/PLA	marron	118	15532 / 15533	375	15536



Gobelet à soupe isolant



Matériel	Couleur	Contenu ml	Ø mm	Hauteur mm	Couvercle	Unité	N° d'art.
Carton/PE	blanc	230	90	60	11341 / 11994	500	10219
Carton/PE	blanc	345	90	80	11341 / 11994	500	N510
Carton/PE	blanc	480	98	102	11342 / 12027	500	N482
Carton/PE	blanc	780	118	110	11349 / 11995	500	11323
Carton/PE	blanc	950	118	133	11349 / 11995	500	N672

Couvercle en carton pour gobelet à soupe



Matériel	Couleur	Ø mm	Pour n° d'art.	Unité	N° d'art.
Carton/PE	blanc	90	10219 / N510	500	11341
Carton/PE	blanc	98	N482	500	11342
Carton/PE	blanc	118	11323 / N672	500	11349



Gobelet à soupe isolant



Matériel	Couleur	Contenu ml	Ø mm	Hauteur mm	Couvercle	Unité	N° d'art.
Carton/PP	marron	230	90	60	14926 / 11994	500	14921
Carton/PP	marron	345	90	80	14926 / 11994	500	14922
Carton/PP	marron	480	98	102	14927 / 12027	500	14923
Carton/PP	marron	780	118	110	14928 / 11995	500	14924
Carton/PP	marron	950	118	133	14928 / 11995	500	14925



Couvercle en carton pour gobelet à soupe



Matériel	Couleur	Ø mm	Pour n° d'art.	Unité	N° d'art.
Carton/PP	marron	90	14921 / 14922	500	14926
Carton/PP	marron	98	14923	500	14927
Carton/PP	marron	118	14924 / 14925	500	14928



Couvercle pour gobelet à soupe



Matériel	Couleur	Ø mm	Pour n° d'art.	Unité	N° d'art.
PP	transparent	90	10219 / N510 / 14921 / 14922 / 15529 / 15530	500	11994
PP	transparent	98	N482 / 14923 / 15531	500	12027
PP	transparent	118	11323 / N672 / 14924 / 14925 / 15532 / 15533	500	11995



Support pour gobelets à soupe

Gobelets à soupe assortis: 360ml, 480ml, 750ml et 950ml



Matériel	Couleur	Longueur mm	Largeur mm	Hauteur mm	Unité	N° d'art.
Carton	marron	250	160	75	50	17760



Gobelet nervuré, en carton isolant



Matériel	Couleur	Contenu ml	Ø mm	Hauteur mm	Couvercle	Unité	N° d'art.
Carton/PE	marron	500	115	75	15851	250	15850



Couvercle pour Gobelet nervuré



Matériel	Couleur	Ø mm	Pour n° d'art.	Unité	N° d'art.
Carton/PE	marron	115	15850	250	15851



Gobelet nervuré, en carton isolant



Matériel	Couleur	Contenu ml	Ø mm	Hauteur mm	Couvercle	Unité	N° d'art.
Carton/PE	marron	750	150	60	14902 / 17589 / 16634 / 21349	250	14901





Couvercle pour Gobelet nervuré



Matériel	Couleur	Ø mm	Pour n° d'art.	Unité	N° d'art.
Carton/PE	marron	150	14901	250	14902

BARQUETTES POUR MICRO-ONDES

Le polypropylène rencontre un large succès dans l'industrie agro-alimentaire et le commerce de détail. Il permet d'emballer facilement les en-cas, les produits traiteur et autres délices à emporter. Les produits conservent leur fraîcheur et restent longtemps chauds. Nos barquettes traiteur vous sont proposées dans différentes formes, avec à chaque fois le couvercle adapté. Produit adapté pour le congélateur et pour le four à micro-ondes.



Barquette lisse, ronde



Matériel	Couleur	Contenu ml	Ø mm	Hauteur mm	Couvercle	Unité	N° d'art.
PP	noir	250	127	40	3235	500	12163
PP	noir	375	127	51	3235	500	3232
PP	noir	500	127	67	3235	500	11038



Barquette lisse, ronde



Matériel	Couleur	Contenu ml	Ø mm	Hauteur mm	Couvercle	Unité	N° d'art.
PP	noir	750	190	45	10290	300	10289



Couvercle plat pour barquette



Matériel	Couleur	Ø mm	Pour n° d'art.	Unité	N° d'art.
PP	transparent	127	3232 / 12163 / 11038	500	3235
PP	transparent	190	10289	300	10290



Barquette lisse, petite



Matériel	Couleur	Contenu ml	Longueur mm	Largeur mm	Hauteur mm	Couvercle	Unité	N° d'art.
PP	noir	500	165	165	39	4954 / 3569	300	4953
PP	noir	750	165	165	60	4954 / 3569	300	11303



Couvercle plat pour barquette



Matériel	Couleur	Longueur mm	Largeur mm	Hauteur mm	Pour n° d'art.	Unité	N° d'art.
PP	transparent	165	165	23	4953 / 11303	300	3569



Couvercle dôme pour barquette



Matériel	Couleur	Longueur mm	Largeur mm	Hauteur mm	Pour n° d'art.	Unité	N° d'art.
PP	transparent	165	165	42	4953 / 11303	300	4954

Barquette medium, lisse, 1 compartiment

Matériel	Couleur	Contenu ml	Longueur mm	Largeur mm	Hauteur mm	Couvercle	Unité	N° d'art.
PP	noir	375	200	130	40	15225	300	15223
PP	noir	500	200	130	50	15225	300	15224
PP	noir	600	230	165	38	3577	300	3585
PP	noir	900	230	165	47	3577	300	3564
PP	noir	1350	280	200	40	12167	150	12164



Couvercle dôme pour barquette, 1 compartiment

Matériel	Couleur	Longueur mm	Largeur mm	Hauteur mm	Pour n° d'art.	Unité	N° d'art.
PP	transparent	200	130	22	15223 / 15224	300	15225
PP	transparent	230	165	10	3585 / 3564	300	3577
PP	transparent	280	200	23	12164	150	12167



Barquette medium, lisse, 2 compartiments

Matériel	Couleur	Contenu ml	Longueur mm	Largeur mm	Hauteur mm	Couvercle	Unité	N° d'art.
PP	noir	600/300	230	165	47	N048	300	N047
PP	noir	800/500	280	200	40	12167	150	12165



Couvercle plat pour barquette medium

Matériel	Couleur	Longueur mm	Largeur mm	Hauteur mm	Pour n° d'art.	Unité	N° d'art.
PP	transparent	230	165	21	N047	300	N048
PP	transparent	280	200	49	12165	150	12168



Barquette, 3 compartiments

Matériel	Couleur	Contenu ml	Longueur mm	Largeur mm	Hauteur mm	Couvercle	Unité	N° d'art.
PP	noir	450/240/210	230	170	50	15227	300	15226



Couvercle dôme pour barquette, 3 compartiment

Matériel	Couleur	Longueur mm	Largeur mm	Hauteur mm	Pour n° d'art.	Unité	N° d'art.
PP	transparent	230	170	20	15226	300	15227



Barquette lisse, 3 compartiments

Matériel	Couleur	Contenu ml	Longueur mm	Largeur mm	Hauteur mm	Couvercle	Unité	N° d'art.
PP	noir	175/600/200	282	203	41	N165	150	N164



Couvercle pour barquette, 3 compartiments

Matériel	Couleur	Longueur mm	Largeur mm	Hauteur mm	Pour n° d'art.	Unité	N° d'art.
PP	transparent	280	200	23	N164	150	N165



Boîte rectangulaire, 2 compartiments

Matériel	Couleur	Contenu ml	Longueur mm	Largeur mm	Hauteur mm	Couvercle	Unité	N° d'art.
PP	blanc	500	183	135	35	N172	500	37604
PP	blanc	750	183	135	45	N172	500	37603
PP	blanc	1000	183	135	60	N172	500	37600





Boîte rectangulaire, 2 compartiments



Matériel	Couleur	Contenu ml	Longueur mm	Largeur mm	Hauteur mm	Couvercle	Unité	N° d'art.
PP	blanc	300/300	183	135	45	N172	500	37598



Boîte, rectangulaire



Matériel	Couleur	Contenu ml	Longueur mm	Largeur mm	Hauteur mm	Couvercle	Unité	N° d'art.
PP	noir	500	183	135	35	N172	500	N441
PP	noir	750	183	135	45	N172	500	N170
PP	noir	1000	183	135	65	N172	500	N442



Boîte rectangulaire, 2 compartiments



Matériel	Couleur	Contenu ml	Longueur mm	Largeur mm	Hauteur mm	Couvercle	Unité	N° d'art.
PP	noir	300/300	183	135	45	N172	500	N171



Boîte rectangulaire



Matériel	Couleur	Contenu ml	Longueur mm	Largeur mm	Hauteur mm	Couvercle	Unité	N° d'art.
PP	transparent	500	183	135	35	N172	500	N443
PP	transparent	750	183	135	45	N172	500	N444
PP	transparent	1000	183	135	65	N172	500	N446



Couvercle pour boîte rectangulaire



Matériel	Couleur	Pour n° d'art.	Unité	N° d'art.
PP	transparent	37604 / 37603 / 37600 / 37598 / N170 / N171 / N441 / N442 / N443 / N444 / N446	500	N172



Multibox avec couvercle à charnière



Matériel	Couleur	Contenu ml	Ø mm	Hauteur mm	Unité	N° d'art.
PP	transparent	250	144	38	500	14593
PP	transparent	375	144	51	500	14594
PP	transparent	500	144	68	500	14595
PP	transparent	750	168	69	200	14596
PP	transparent	1000	168	84	200	14597



Multibox avec couvercle à charnière, rectangulaire



Matériel	Couleur	Contenu ml	Longueur mm	Largeur	Hauteur	Unité	N° d'art.
PP	transparent	250	123	123	54	600	10832
PP	transparent	375	142	125	46	400	10833
PP	transparent	500	142	125	60	400	10834
PP	transparent	750	190	145	55	400	10178
PP	transparent	1000	190	145	69	400	10179
PP	transparent	2000	233	178	81	200	14643



Barquette menu



Matériel	Couleur	Contenu ml	Longueur mm	Largeur mm	Hauteur mm	Couvercle	Unité	N° d'art.
PP	noir	425	136	136	45	38246	900	38244
PP	noir	560	136	136	60	38246	900	38245

Couvercle pour barquette menu

Matériel	Couleur	Longueur mm	Largeur mm	Hauteur mm	Pour n° d'art.	Unité	N° d'art.
PP	transparent	136	136	5	38244 / 38245	900	38246



Barquette menu

Matériel	Couleur	Contenu ml	Longueur mm	Largeur mm	Hauteur mm	Couvercle	Unité	N° d'art.
PP	noir	770	235	148	43	38247 / 38248	400	38242



Couvercle pour barquette menu

Matériel	Couleur	Longueur mm	Largeur mm	Hauteur mm	Pour n° d'art.	Unité	N° d'art.
PP	transparent	235	146	55	38242	400	38247



Couvercle dôme pour barquette menu

Matériel	Couleur	Longueur mm	Largeur mm	Hauteur mm	Pour n° d'art.	Unité	N° d'art.
PP	transparent	235	146	20	38242	400	38248



Barquette menu, 2-compartiments

Matériel	Couleur	Contenu ml	Longueur mm	Largeur mm	Hauteur mm	Couvercle	Unité	N° d'art.
PP	noir	315/315	235	148	36	38250	400	38249



Couvercle pour barquette menu 2-compartiments

Matériel	Couleur	Longueur mm	Largeur mm	Hauteur mm	Pour n° d'art.	Unité	N° d'art.
PP	transparent	235	146	25	38249	400	38250



Matériel	Couleur	Contenu ml	Longueur mm	Largeur mm	Hauteur mm	Couvercle	Unité	N° d'art.
PP	noir	1000	260	183	40	38243	400	25861



Couvercle pour barquette menu

Matériel	Couleur	Longueur mm	Largeur mm	Hauteur mm	Pour n° d'art.	Unité	N° d'art.
PP	transparent	263	183	5	25861	400	38243



Barquette menu, 2-compartiments

Matériel	Couleur	Contenu ml	Longueur mm	Largeur mm	Hauteur mm	Couvercle	Unité	N° d'art.
PP	noir	1000	235	148	36	25857	400	25856
PP	noir	1200	260	183	40	25855	400	25854





Couvercle pour barquette menu 2-compartiments



Matériel	Couleur	Longueur mm	Largeur mm	Hauteur mm	Pour n° d'art.	Unité	N° d'art.
PP	transparent	235	145	21	25856	400	25857
PP	transparent	260	183	25	25854	400	25855



Barquette menu, 3-compartiments



Matériel	Couleur	Contenu ml	Largeur mm	Longueur mm	Hauteur mm	Couvercle	Unité	N° d'art.
PP	noir	1000	183	260	40	25853	400	25852



Couvercle pour barquette menu 3-compartiments



Matériel	Couleur	Largeur mm	Longueur mm	Hauteur mm	Pour n° d'art.	Unité	N° d'art.
PP	transparent	183	260	25	25852	400	25853

Gobelets traiteur, bouteilles, barquettes scellables et moules à pâtisserie



Gobelets traiteur avec garantie de première ouverture



Quadra box



Matériel	Couleur	Contenu ml	Longueur mm	Largeur mm	Hauteur mm	Couvercle	Garantie 1ère ouverture	Unité	N° d'art.
PP	transparent	150	79	79	41	10515.140 / 10515.540 / 10515	oui	132	10514.132
PP	transparent	150	79	79	41	10515.140 / 10515.540 / 10515	oui	924	10514
PP	transparent	225	79	79	57	10515.140 / 10515.540 / 10515	oui	128	12607.128
PP	transparent	225	79	79	57	10515.140 / 10515.540 / 10515	oui	896	12607
PP	transparent	280	79	79	69	10515.140 / 10515.540 / 10515	oui	120	12608.120
PP	transparent	280	79	79	69	10515.140 / 10515.540 / 10515	oui	840	12608
PP	transparent	365	79	79	92	10515.140 / 10515.540 / 10515	oui	120	12609.120
PP	transparent	365	79	79	92	10515.140 / 10515.540 / 10515	oui	784	12609
PP	transparent	425	79	79	110	10515.140 / 10515.540 / 10515	oui	104	12610.104
PP	transparent	425	79	79	110	10515.140 / 10515.540 / 10515	oui	728	12610



Quadra box



Matériel	Couleur	Contenu ml	Longueur mm	Largeur mm	Hauteur mm	Couvercle	Garantie 1ère ouverture	Unité	N° d'art.
PP	transparent	550	128	128	55	10269 / B1108	oui	44	10265.44
PP	transparent	550	128	128	55	10269 / B1108	oui	240	10265
PP	transparent	680	128	128	65	10269 / B1108	oui	40	26953.40
PP	transparent	680	128	128	65	10269 / B1108	oui	240	26953
PP	transparent	790	128	128	75	10269 / B1108	oui	40	10266.40
PP	transparent	790	128	128	75	10269 / B1108	oui	228	10266
PP	transparent	960	128	128	90	10269 / B1108	oui	36	10267.36
PP	transparent	960	128	128	90	10269 / B1108	oui	216	10267
PP	transparent	1280	128	128	118	10269 / B1108	oui	32	10268.32
PP	transparent	1280	128	128	118	10269 / B1108	oui	180	10268



Quadra box



Matériel	Couleur	Contenu ml	Longueur mm	Largeur mm	Hauteur mm	Couvercle	Garantie 1ère ouverture	Unité	N° d'art.
PP	transparent	1300	194	194	51	15579	oui	58	15576
PP	transparent	2000	194	194	77	15579	oui	66	26954
PP	transparent	2500	194	194	95	15579	oui	60	26955
PP	transparent	3000	194	194	112	15579	oui	60	15577
PP	transparent	4000	194	194	150	15579	oui	48	16292
PP	transparent	5000	194	194	191	15579	oui	45	15578



Couvercle pour quadra box



Matériel	Couleur	Longueur mm	Largeur mm	Unité	N° d'art.
PP	transparent	79	79	140	10515.140
PP	transparent	79	79	540	10515.540
PP	transparent	79	79	3'780	10515
PP	transparent	128	128	45	10269.45
PP	transparent	128	128	1'080	10269
PP	transparent	192	192	48	15579.48
PP	transparent	192	192	576	15579

Couvercle pour boîte carrée "Le gibier d'automne"



Matériel	Couleur	Largeur mm	Longueur mm	Unité	N° d'art.
PP	transparent	128	128	45	B1108
PP	transparent	128	128	1'080	B1108



Boîte rectangulaire



Matériel	Couleur	Contenu ml	Largeur mm	Longueur mm	Hauteur mm	Couvercle	Garantie 1ère ouverture	Unité	N° d'art.
PP	transparent	200	85	111	40	15415	oui	525	15414
PP	transparent	200	88	120	32	18587	oui	520	18585
PP	transparent	270	88	120	42	18587	oui	480	18586



Couvercle pour boîte rectangulaire



Matériel	Couleur	Largeur mm	Longueur mm	Unité	N° d'art.
PP	transparent	85	111	546	15415.546
PP	transparent	85	111	2'184	15415
PP	transparent	88	120	504	18587.504
PP	transparent	88	120	2'016	18587



Gobelet traiteur

Matériel	Couleur	Contenu ml	Ø mm	Hauteur mm	Couvercle	Garantie 1ère ouverture	Unité	N° d'art.
PP	noir	120	69	52	34241 / 34241.50	oui	50	34240.50
PP	noir	120	69	52	34241 / 34241.50	oui	1'200	34240



Couvercle pour gobelet traiteur

Matériel	Couleur	Ø mm	Pour n° d'art.	Unité	N° d'art.
PP	noir	69	34240 / 34240.50	50	34241.50
PP	noir	69	34240 / 34240.50	6'528	34241



Gobelet traiteur



Matériel	Couleur	Contenu ml	Ø mm	Hauteur mm	Couvercle	Garantie 1ère ouverture	Unité	N° d'art.
PP	transparent	50	48	50	N631	oui	50	N630.50
PP	transparent	50	48	50	N631	oui	2'688	N630
PP	transparent	120	69	52	N760	oui	50	N759.50
PP	transparent	120	69	52	N760	oui	1'200	N759
PP	transparent	155	69	68	N760	oui	50	11288.50
PP	transparent	155	69	68	N760	oui	1'152	11288
PP	transparent	180	95	44	N714 / N723	oui	50	N709.50
PP	transparent	180	95	44	N714 / N723	oui	648	N709
PP	transparent	210	95	52	N714 / N723	oui	50	N710.50
PP	transparent	210	95	52	N714 / N723	oui	624	N710
PP	transparent	280	95	66	N714 / N723	oui	50	N711.50
PP	transparent	280	95	66	N714 / N723	oui	600	N711
PP	transparent	365	95	84	N714 / N723	oui	50	N712.50
PP	transparent	365	95	84	N714 / N723	oui	576	N712
PP	transparent	520	95	117	N714 / N723	oui	50	N725.50
PP	transparent	520	95	117	N714 / N723	oui	432	N725
PP	transparent	565	118	80	N715 / N724	oui	50	N713.50
PP	transparent	565	118	80	N715 / N724	oui	330	N713
PP	transparent	1025	118	144	N715 / N724	oui	225	34234





Gobelet traiteur



Matériel	Couleur	Contenu ml	Ø mm	Hauteur mm	Couvercle	Garantie 1ère ouverture	Unité	N° d'art.
PP	blanc	180	95	44	N714 / N723	oui	50	N716.50
PP	blanc	180	95	44	N714 / N723	oui	648	N716
PP	blanc	210	95	52	N714 / N723	oui	50	N717.50
PP	blanc	210	95	52	N714 / N723	oui	624	N717
PP	blanc	280	95	66	N714 / N723	oui	50	N718.50
PP	blanc	280	95	66	N714 / N723	oui	600	N718
PP	blanc	365	95	84	N714 / N723	oui	50	N719.50
PP	blanc	365	95	84	N714 / N723	oui	576	N719
PP	blanc	520	95	117	N714 / N723	oui	432	12258
PP	blanc	565	118	80	N715 / N724	oui	50	N720.50
PP	blanc	565	118	80	N715 / N724	oui	330	N720
PP	blanc	870	118	126	N715 / N724	oui	50	N721.50
PP	blanc	870	118	126	N715 / N724	oui	285	N721
PP	blanc	1025	118	144	N715 / N724	oui	50	N722.50
PP	blanc	1025	118	144	N715 / N724	oui	225	N722
PP	blanc	1180	133	130	N762	oui	50	N761.50
PP	blanc	1180	133	130	N762	oui	216	N761



Couvercle pour gobelet traiteur



Matériel	Couleur	Ø mm	Unité	N° d'art.
PP	transparent	48	50	N631.50
PP	transparent	48	2'700	N631
PP	transparent	69	50	N760.50
PP	transparent	69	7'488	N760
PP	transparent	95	50	N714.50
PP	transparent	95	2'448	N714
PP	transparent	118	50	N715.50
PP	transparent	118	1'320	N715



Couvercle pour gobelet traiteur



Matériel	Couleur	Ø mm	Unité	N° d'art.
PP	blanc	95	50	N723.50
PP	blanc	95	2'448	N723
PP	blanc	118	50	N724.50
PP	blanc	118	1'320	N724
PP	blanc	133	50	N762.50
PP	blanc	133	1'032	N762



Conteneur

Matériel	Couleur	Contenu ml	Longueur mm	Largeur mm	Hauteur mm	Couvercle	Garantie 1ère ouverture	Unité	N° d'art.
PP	transparent	1000	172	131	93	34112	oui	300	34111



Couvercle pour conteneur

Matériel	Couleur	Longueur mm	Largeur mm	Pour n° d'art.	Unité	N° d'art.
PP	transparent	172	131	34111	336	34112



Bac en plastique

Matériel	Couleur	Contenu ml	Longueur mm	Largeur mm	Hauteur mm	Couvercle	Garantie 1ère ouverture	Unité	N° d'art.
PP	blanc	2100	192	144	110	28994	oui	128	28993

Couvercle pour bac en plastique

Matériel	Couleur	Longueur mm	Largeur mm	Pour n° d'art.	Unité	N° d'art.
PP	blanc	192	144	28993	128	28994.128
PP	blanc	144	192	28993	704	28994



Bac en plastique

Matériel	Couleur	Contenu ml	Longueur mm	Largeur mm	Hauteur mm	Couvercle	Garantie 1ère ouverture	Unité	N° d'art.
PP	blanc	4000	175/190	120/140	195	27907	oui	80	27906.80
PP	blanc	4000	175/190	120/140	195	27907	oui	480	27906



Couvercle pour bac en plastique

Matériel	Couleur	Longueur mm	Largeur mm	Pour n° d'art.	Unité	N° d'art.
PP	blanc	190	140	27906 / 27906.80	80	27907.80
PP	blanc	190	140	27906 / 27906.80	448	27907



Conteneur

Matériel	Couleur	Contenu ml	Longueur mm	Largeur mm	Hauteur mm	Couvercle	Garantie 1ère ouverture	Unité	N° d'art.
PP	blanc	1250	200	140	68	34159	oui	50	D056.50
PP	blanc	1250	200	140	68	34159	oui	1'711	D056
PP	blanc	1750	200	140	95	34159	oui	40	0680.40
PP	blanc	2100	200	192	95	34159	oui	1'682	0680
PP	blanc	2470	200	140	132	34159	oui	30	34160.30
PP	blanc	2470	200	140	132	34159	oui	1'131	34160



Couvercle pour bac en plastique

Matériel	Couleur	Longueur mm	Largeur mm	Pour n° d'art.	Unité	N° d'art.
PP	blanc	200	140	D056.50 / D056 / 0680 / 34160	200	34159.200
PP	blanc	200	140	D056.50 / D056 / 0680 / 34160	8'160	34159



Pot de crème double avec couvercle

Matériel	Couleur	Contenu ml	Ø mm	Hauteur mm	Garantie 1ère ouverture	Unité	N° d'art.
PP	blanc	200	95	80	oui	300	34268
PP	blanc	300	95	84.6	oui	300	34269
PP	blanc	500	95	120	oui	300	34271
PP	blanc	1000	118	144	oui	200	34272



Gobelets traiteur ronds sans garantie de première ouverture

Boîte ronde

Matériel	Couleur	Contenu ml	Ø mm	Hauteur mm	Couvercle	Garantie 1ère ouverture	Unité	N° d'art.
PP	transparent	350	115	50	4725	non	500	N447
PP	transparent	500	115	70	4725	non	500	4724
PP	transparent	1000	115	138	4725	non	250	N448





Couvercle pour boîte ronde



Matériel	Couleur	Ø mm	Unité	N° d'art.
PP	transparent	115	500	4725

Récipient rond , 3 compartiments



Matériel	Couleur	Contenu ml	Ø mm	Hauteur mm	Couvercle	Garantie 1ère ouverture	Unité	N° d'art.
PET	transparent	300	123	43	N645	non	774	31837

Couvercle pour gobelet traiteur



Matériel	Couleur	Ø mm	Forme	Unité	N° d'art.
RPET	transparent	123	plat	684	N645

Gobelet traiteur Vitri



Matériel	Couleur	Contenu ml	Ø mm	Hauteur mm	Couvercle	Garantie 1ère ouverture	Unité	N° d'art.
PS	blanc	180	73	75	3167	non	1'860	5214

Gobelet traiteur Vitri



Matériel	Couleur	Contenu ml	Ø mm	Hauteur mm	Couvercle	Insert	Garantie 1ère ouverture	Unité	N° d'art.
PP	transparent	25	52.5	28	N542		non	50	N540.50
PP	transparent	25	52.5	28	N542		non	896	N540
PP	transparent	50	52.5	46	N542		non	50	N541.50
PP	transparent	50	52.5	46	N542		non	896	N541
PS	transparent	250	95	59	3096 / 3097 / 3444 / 15630 / 34485	14188 / 20817	non	816	14378
PS	transparent	300	95	72	3096 / 3097 / 3444 / 15630 / 34485	14188 / 20817	non	48	14377.48
PS	transparent	300	95	72	3096 / 3097 / 3444 / 15630 / 34485	14188 / 20817	non	816	14377
PS	transparent	400	95	92	3096 / 3097 / 3444 / 15630 / 34485	14188 / 20817	non	48	16413.48
PS	transparent	400	95	92	3096 / 3097 / 3444 / 15630 / 34485	14188 / 20817	non	768	16413

Couvercle pour gobelet traiteur Vitri



Matériel	Couleur	Ø mm	Unité	N° d'art.
PET	transparent	52.5	50	N542.50
PET	transparent	52.5	1'000	N542
PET	transparent	63	50	3151.50
PET	transparent	63	2'000	3151
PET	transparent	73	1'000	3155
PP	transparent	83	50	3153.50
PP	transparent	83	1'000	3153
PP	transparent	97	50	3152.50
PP	transparent	97	500	3152

Couvercle pour gobelet traiteur Vitri

Matériel	Couleur	Ø mm	Unité	N° d'art.
PS	blanc	73	50	3167.50
PS	blanc	73	1'000	3167
PS	blanc	97	50	3165.50
PS	blanc	97	600	3165



Couvercle pliant pour Vitri

Matériel	Couleur	Ø mm	Pour n° d'art.	Unité	N° d'art.
PS	transparent	95	14377 / 16413	48	34485.48
PS	transparent	95	14377 / 16413	2'240	34485



Boîte pour échantillon

Matériel	Couleur	Contenu ml	Ø mm	Hauteur mm	Couvercle	Garantie 1ère ouverture	Unité	N° d'art.
PS	transparent	100	70.3	49	5267	non	3'000	3667



Boîte



Matériel	Couleur	Contenu ml	Ø mm	Hauteur mm	Couvercle	Garantie 1ère ouverture	Unité	N° d'art.
PP	transparent	200	101	42	3121	non	1'000	3116
PP	transparent	250	101	48	3121	non	1'000	3117
PP	transparent	300	101	59	3121	non	1'000	3118
PP	transparent	400	101	81	3121	non	1'000	3119
PP	transparent	500	101	104	3121	non	1'000	3120



Boîte

Matériel	Couleur	Contenu ml	Ø mm	Hauteur mm	Couvercle	Garantie 1ère ouverture	Unité	N° d'art.
PS	transparent	200	101	42	13152	non	1'000	13147
PS	transparent	250	101	48	13152	non	1'000	13148
PS	transparent	300	101	59	13152	non	1'000	13149
PS	transparent	400	101	81	13152	non	1'000	13150
PS	transparent	500	101	104	13152	non	1'000	13151



Couvercle pour boîte

Matériel	Couleur	Ø mm	Unité	N° d'art.
PET	transparent	70.3	3'000	5267
PET	transparent	101	1'000	13152
PP	transparent	101	1'000	3121



SEAU



Seau avec garantie de première ouverture rond

Matériel	Couleur	Contenu l	Ø mm	Hauteur mm	Couvercle	Garantie première ouverture	Unité	N° d'art.
PP	blanc	1.2	132	131	0608	oui	20	0607
PP	blanc	1.2	132	131	0608	oui	2'400	0607
PP	blanc	2.7	175	157	32040	oui	20	32026
PP	blanc	2.7	175	157	32040	oui	1'200	32026
PP	blanc	3.65	227	124	0929	oui	20	0950
PP	blanc	3.65	227	124	0929	oui	1'350	0950
PP	blanc	5.65	227	195	0929	oui	20	D105
PP	blanc	5.65	227	195	0929	oui	1'080	D105
PP	blanc	7.4	270	188	27588	oui	20	32024
PP	blanc	7.4	270	188	27588	oui	600	32024
PP	blanc	10.7	270	264	32036	oui	20	32023
PP	blanc	10.7	270	264	32036	oui	600	32023
PP	blanc	11.5	293	223	0629	oui	20	0628
PP	blanc	11.5	293	223	0629	oui	550	0628
PP	blanc	21.3	326	332	8001	oui	10	8525
PP	blanc	21.3	326	332	8001	oui	320	8525



Couvercle pour seau rond

Matériel	Couleur	Ø mm	Pour n° d'art.	Unité	N° d'art.
PP	blanc	131	0607	20	0608
PP	blanc	131	0607	1'200	0608
PP	blanc	172	32026	20	32040
PP	blanc	172	32026	100	32040
PP	blanc	223	0950 / D105	20	0929
PP	blanc	223	0950 / D105	100	0929
PP	blanc	265	32023 / 32024	20	32036
PP	blanc	265	32023 / 32024	1'200	32036
PP	blanc	289	0628	100	0629
PP	blanc	289	0628	2'200	0629
PP	blanc	325	8525	20	8001
PP	blanc	325	8525	1'920	8001

Gobelets traiteur carrés sans garantie de première ouverture



Boîte rainurée

Matériel	Couleur	Contenu ml	Longueur mm	Largeur mm	Hauteur mm	Couvercle	Unité	N° d'art.
PS	blanc	500	115	115	58	2991	600	2984

Couvercle pour boîte rainurée

Matériel	Couleur	Longueur mm	Largeur mm	Pour n° d'art.	Unité	N° d'art.
PET	transparent	115	115	2984	600	2991

Boîte rectangulaire, rainurée (pour micro-ondes)

Matériel	Couleur	Contenu ml	Longueur mm	Largeur mm	Hauteur mm	Couvercle	Unité	N° d'art.
PS	blanc	1000	183	135	63	2992	50	2985.50
PS	blanc	1000	183	135	63	2992	500	2985



Couvercle pour boîte rainurée rectangulaire

Matériel	Couleur	Longueur mm	Largeur mm	Pour n° d'art.	Unité	N° d'art.
PP	transparent	180	135	2985	500	2992
PP	transparent	183	135	2972 / 2985	50	2992.50



Boîte rectangulaire, lisse

Matériel	Couleur	Contenu ml	Longueur mm	Largeur mm	Hauteur mm	Couvercle	Unité	N° d'art.
PS	blanc	125	108	82	30	2971	50	2811
PS	blanc	125	108	82	30	2971	1'000	2811
PP	blanc	200	108	82	39	2971	50	2812
PP	blanc	200	108	82	39	2971	1'000	2812



Couvercle pour boîte rectangulaire

Matériel	Couleur	Longueur mm	Largeur mm	Pour n° d'art.	Unité	N° d'art.
PET	transparent	138	104	2813 / 2814	50	2821
PET	transparent	138	104	2813 / 2814	700	2821



Barquette, rectangulaire

Matériel	Couleur	Contenu ml	Longueur mm	Largeur mm	Hauteur mm	Couvercle	Unité	N° d'art.
PP	transparent	350	137	102	38	37032	50	37030
PP	transparent	350	137	102	38	37032	700	37030
PP	transparent	500	137	102	50	37032	50	37031
PP	transparent	500	137	102	50	37032	700	37031



Couvercle pour barquette, rectangulaire

Matériel	Couleur	Longueur mm	Largeur mm	Pour n° d'art.	Unité	N° d'art.
PP	transparent	137	102	37030 / 37031	50	37032
PP	transparent	137	102	37030 / 37031	700	37032



Boîte rectangulaire, lisse

Matériel	Couleur	Contenu ml	Longueur mm	Largeur mm	Hauteur mm	Couvercle	Unité	N° d'art.
PP	transparent	200	108	82	40	2971	1'000	N083
PP	transparent	250	108	82	50	2971	1'000	2970



Couvercle pour boîte rectangulaire

Matériel	Couleur	Longueur mm	Largeur mm	Pour n° d'art.	Unité	N° d'art.
PP	transparent	108	82	2970 / N083 / 2811 / 2812	1'000	2971



Gobelet rectangulaire injecté, rigide

Matériel	Couleur	Contenu ml	Longueur mm	Largeur mm	Hauteur mm	Couvercle	Unité	N° d'art.
PP	transparent	120	125	50	38	3156	50	3311.50
PP	transparent	120	125	50	38	3156	500	3311
PS	transparent	225	133	57	50	3161	50	3113.50
PS	transparent	225	133	57	50	3161	250	3113
PS	transparent	400	130	105	50	2922	50	2915.50
PS	transparent	400	130	105	50	2922	250	2915
PS	transparent	600	130	105	70	2922	50	2913.50
PS	transparent	600	130	105	70	2922	250	2913
PS	transparent	1100	130	105	123	2922	50	2914.50
PS	transparent	1100	130	105	123	2922	250	2914





Gobelet rectangulaire injecté, rigide

Matériel	Couleur	Contenu ml	Longueur mm	Largeur mm	Hauteur mm	Couvercle	Unité	N° d'art.
PS	blanc	600	130	105	70	2922	50	2963.50
PS	blanc	600	130	105	70	2922	250	2963
PS	blanc	1100	130	105	123	2922	50	2964.50
PS	blanc	1100	130	105	123	2922	250	2964



Couvercle pour gobelet rectangulaire

Matériel	Couleur	Longueur mm	Largeur mm	Unité	N° d'art.
PET	transparent	133	57	50	3161.50
RPET	transparent	133	57	250	3161
PP	blanc	125	50	50	3156.50
PP	blanc	125	50	500	3156



Couvercle pour gobelet rectangulaire

Matériel	Couleur	Longueur mm	Largeur mm	Unité	N° d'art.
PE	transparent	130	105	50	2922.50
PE	transparent	130	105	250	2922



Boîte forme côtelette Vitri

Matériel	Couleur	Longueur mm	Largeur mm	Hauteur mm	Couvercle	Unité	N° d'art.
PS	transparent	140	80	27	3157	50	3310.50
PS	transparent	140	80	27	3157	500	3310



Couvercle pour forme côtelette Vitri

Matériel	Couleur	Longueur mm	Largeur mm	Hauteur mm	Pour n° d'art.	Unité	N° d'art.
PS	transparent	140	80	6	3310	50	3157.50
PS	transparent	140	80	6	3310	500	3157

BACS À GLACE ET VITRINES



Conteneurs vitrine

Matériel	Couleur	Contenu l	Longueur mm	Largeur mm	Hauteur mm	Couvercle	Unité	N° d'art.
PP	blanc	2.5	171	149	132	32060	176	32059



Couvercle pour bac de vitrine

Matériel	Couleur	Longueur mm	Largeur mm	Pour n° d'art.	Unité	N° d'art.
PP	blanc	174	152	32059	496	32060

Conteneurs vitrine

Matériel	Couleur	Contenu ml	Longueur mm	Largeur mm	Hauteur mm	Couvercle	Unité	N° d'art.
PS	argent	2300	165	178	120	27680	100	22216



Couvercle pour bac de vitrine

Matériel	Couleur	Longueur	Largeur	Pour n° d'art.	Unité	N° d'art.
PS	blanc	165	178	22216	400	27680



Conteneurs vitrine

Matériel	Couleur	Contenu	Longueur	Largeur	Hauteur	Couvercle	Unité	N° d'art.
PS	argent	2500	165	180	120	11417	174	21700



Couvercle pour bac de vitrine

Matériel	Couleur	Longueur mm	Largeur mm	Pour n° d'art.	Unité	N° d'art.
PET	transparent	165	180	21700	348	11417



Bacs à vitrine

Matériel	Couleur	Contenu ml	Longueur mm	Largeur mm	Hauteur mm	Couvercle	Unité	N° d'art.
PS	blanc	2450	170	148	135	34106	100	34090



Couvercle pour bac de vitrine

Matériel	Couleur	Longueur mm	Largeur mm	Pour n° d'art.	Unité	N° d'art.
PS	blanc	170	148	34090	500	34106



Conteneurs vitrine

Matériel	Couleur	Contenu ml	Longueur mm	Largeur mm	Hauteur mm	Couvercle	Unité	N° d'art.
PS	blanc	145	340	134	340	34113	100	22201



Couvercle pour bac de vitrine

Matériel	Couleur	Longueur mm	Largeur mm	Pour n° d'art.	Unité	N° d'art.
PS	blanc	360	165	22201	200	34113





Conteneurs vitrine



Matériel	Couleur	Contenu ml	Longueur mm	Largeur mm	Hauteur mm	Couvercle	Unité	N° d'art.
PS	argent	5000	360	165	120	22050 / 34101 / 38771	100	18588



Conteneurs vitrine



Matériel	Couleur	Contenu ml	Longueur mm	Largeur mm	Hauteur mm	Couvercle	Unité	N° d'art.
PET	argent	5000	360	165	120	22050	84	22049



Couvercle pour bac de vitrine



Matériel	Couleur	Longueur mm	Largeur mm	Pour n° d'art.	Unité	N° d'art.
PS	blanc	360	165	18588	200	34101



Couvercle pour bac de vitrine



Matériel	Couleur	Longueur mm	Largeur mm	Hauteur mm	Pour n° d'art.	Unité	N° d'art.
PS	blanc	370	175	75	18588	100	38771



Couvercle plat pour bac de vitrine



Matériel	Couleur	Longueur mm	Largeur mm	Pour n° d'art.	Unité	N° d'art.
PET	transparent	360	165	18588 / 22049	84	22050



Bacs à vitrine



Matériel	Couleur	Contenu ml	Longueur mm	Largeur mm	Hauteur mm	Couvercle	Unité	N° d'art.
PS	argent	4750	340	141	122	22202	100	34098



Couvercle pour bac de vitrine



Matériel	Couleur	Longueur mm	Largeur mm	Pour n° d'art.	Unité	N° d'art.
PS	blanc	145	341	34098	200	22202



Bacs à vitrine



Matériel	Couleur	Contenu ml	Longueur mm	Largeur mm	Hauteur mm	Couvercle	Unité	N° d'art.
PS	gris	4750	346	165	115	D020	120	34088



Couvercle pour conteneurs vitrine



Matériel	Couleur	Longueur mm	Largeur mm	Pour n° d'art.	Unité	N° d'art.
RPET	transparent	353	172	34088	240	D020

Bac à glace



Matériel	Couleur	Contenu ml	Longueur mm	Largeur mm	Hauteur mm	Couvercle	Unité	N° d'art.
PS	blanc	1000	206	90	81	32489 / 32490	420	32488



Couvercle pour bac à glaces



Matériel	Couleur	Longueur mm	Largeur mm	Pour n° d'art.	Unité	N° d'art.
PET	transparent	206	90	32488	705	32489



Couvercle pour bac à glaces



Matériel	Couleur	Longueur mm	Largeur mm	Pour n° d'art.	Unité	N° d'art.
PS	blanc	206	90	32488	864	32490



Sac à glace



Matériel	Couleur	Épaisseur µ	Longueur mm	Largeur mm	résistant au gel	Unité	N° d'art.
OPP	blanc	52	200	90	oui	1'000	38957



BOÎTES ISOTHERMES

Boîte thermique



Matériel	Couleur	Contenu g	Longueur mm	Largeur mm	Hauteur mm	Unité	N° d'art.
PS	blanc	500	208	123	84	60	32547
PS	blanc	750	233	136	91	60	32550
PS	blanc	1000	257	148	96	60	32560



Boîte thermique nature



Matériel	Couleur	Contenu g	Longueur mm	Largeur mm	Hauteur mm	Unité	N° d'art.
PS	beige	500	208	123	84	60	32563
PS	beige	750	233	136	91	60	32567
PS	beige	1000	257	148	96	60	32570



Gobelets À DESSERT

Gobelet à dessert, avec pied

Matériel	Couleur	Contenu ml	Ø mm	Hauteur mm	Couvercle	Unité	N° d'art.
PS	transparent	125	73	70	3155 / 3167	920	5223
PP	transparent	150	95	58	3096 / 3097	600	38341





Gobelet à Bircher

Matériel	Couleur	Contenu ml	Ø mm	Hauteur mm	Couvercle	Insert	Garantie 1ère ouverture	Unité	N° d'art.
PS	transparent	250	95	59	34485 / 34485.48 / 3096 / 3097 / 3444 / 15630	14188 / 20817	non	100	14378.100
PS	transparent	250	95	59	3096 / 3097 / 3444 / 15630 / 34485	14188 / 20817	non	816	14378
PS	transparent	300	95	72	3096 / 3097 / 3444 / 15630 / 34485	14188 / 20817	non	816	14377
PS	transparent	400	95	92	3096 / 3097 / 3444 / 15630 / 34485	14188 / 20817	non	768	16413



Compartment pour gobelet Bircher

Matériel	Couleur	Contenu ml	Ø mm	Hauteur mm	Pour n° d'art.	Unité	N° d'art.
PET	transparent	120	95	23	3443 / 5087 / 5378 / 13997 / 14377 / 14378 / 16413	100	14188
PET	transparent	120	95	23	3443 / 5087 / 5378 / 13997 / 14377 / 14378 / 16413	2'400	14188



Couvercle dôme push & click, Ø 95mm

Matériel	Couleur	Ø mm	Forme	Insert	Unité	N° d'art.
PET	transparent	95	dôme	14064 / 14065 / 14066	800	15630



Insert pour push & click, Ø 95mm

Matériel	Couleur	Contenu ml	Ø mm	Hauteur mm	Couvercle	Unité	N° d'art.
PP	transparent	50	70.3	23	14067	1'000	14064
PP	transparent	80	70.3	40	14067	1'000	14065
PP	transparent	100	70.3	49	14067	1'000	14066



Couvercle empilable

Matériel	Couleur	Ø mm	Pour n° d'art.	Forme	Unité	N° d'art.
RPET	transparent	95	3094 / 13997 / 14378 / 14377	empilable	600	3096



Couvercle plat

Matériel	Couleur	Ø mm	Pour n° d'art.	Unité	N° d'art.
PET	transparent	95	3094 / 13997 / 14024 / 16413 / 14377 / 14378	1'584	3097



Capsule Savarin

Matériel	Couleur	Contenu ml	Ø mm	Hauteur mm	Unité	N° d'art.
PET	transparent	100	90	25	1'000	5264



Capsule Diplomat

Matériel	Couleur	Contenu ml	Ø mm	Hauteur mm	Unité	N° d'art.
PET	blanc	75	72	28	1'000	5248
PET	blanc	100	72	44	1'000	5249



Capsule Diplast

Matériel	Couleur	Contenu ml	Ø mm	Hauteur mm	Unité	N° d'art.
PS	blanc	50	56	30	1'000	5247

Capsule T-Pic

Matériel	Couleur	Contenu ml	Ø mm	Hauteur mm	Unité	N° d'art.
PET	blanc	40	53	18	1'000	5250



Couvercle dôme pour boîte Deli et gobelet à glace

Matériel	Couleur	Ø mm	Forme	Pour n° d'art.	Unité	N° d'art.
PET	transparent	117	dôme	21695 / 21696 / 21697 / 21698	1'000	2882



EMBALLAGES EN PLASTIQUE POUR YAOURT

Gobelet pour yaourt avec fermeture à pression

Matériel	Couleur	Contenu ml	Ø mm	Hauteur mm	Couvercle	Unité	N° d'art.
PET	transparent	150	55.6	68.5	34504 / 34505	264	34282
PET	transparent	200	55.6	86.8	34504 / 34505	264	34280



Couvercle à fermeture à pression pour gobelet de yaourt

Matériel	Couleur	Ø mm	Pour n° d'art.	Unité	N° d'art.
PET	noir	55.6	34280 / 34282	2'000	34504
PET	blanc	55.6	34280 / 34282	2'000	34505



Gobelet pour yaourt avec fermeture à pression

Matériel	Couleur	Contenu ml	Ø mm	Hauteur mm	Couvercle	Unité	N° d'art.
PET	transparent	500	67	109	22067	128	34283



Couvercle à fermeture à pression pour gobelet de yaourt

Matériel	Couleur	Ø mm	Hauteur mm	Pour n° d'art.	Unité	N° d'art.
LDPE	blanc	66	11.9	22065 / 22065.40 / 34283	650	22067



EMBALLAGES EN VERRE POUR YAOURT

Gobelet pour yaourt avec fermeture à pression

Matériel	Couleur	Contenu g	Ø mm	Hauteur mm	Couvercle	Unité	N° d'art.
Verre	transparent	180	54	87	0663	100	0662.100
Verre	transparent	180	54	87	0663	4'332	0662





Couvercle à fermeture à pression pour pot de yaourt

Matériel	Couleur	Ø mm	Pour n° d'art.	Unité	N° d'art.
LDPE	blanc	54	0662	100	0663.100
LDPE	blanc	54	0662	2'000	0663



Verre à yogurt avec à fermeture à pression



Matériel	Couleur	Contenu g	Ø mm	Hauteur mm	Couvercle	Unité	N° d'art.
Verre	transparent	500	88.4	119	22067	40	22065.40
Verre	transparent	500	88.4	119	22067	1'625	22065



Couvercle à fermeture à pression pour gobelet de yaourt

Matériel	Couleur	Ø mm	Hauteur mm	Pour n° d'art.	Unité	N° d'art.
LDPE	blanc	66	11.9	22065 / 22065.40 / 34283	650	22067

BARQUETTES SCCELLABLES CARTON



Barquette au format Stäger



Matière	Couleur	Grammage g/m ²	Contenu ml	Largeur mm	Longueur mm	Hauteur mm	avec barrière	Unité	N° d'art.
Carton/PE	braun	58	250	204	147	8	oui	280	39449
Carton/PE	braun	58	300	204	147	14	oui	280	39450



Barquette au format Stäger



Matière	Couleur	Grammage g/m ²	Contenu ml	Largeur mm	Longueur mm	Hauteur mm	avec barrière	Unité	N° d'art.
Carton/PE	braun	58	700	204	147	32	oui	270	39451

BARQUETTES SCCELLABLES STÄGER



Barquette Stäger avec trou Euro

Pour suspendre, adapté à un conditionnement sous gaz



Matériel	Couleur	Contenu ml	Largeur mm	Longueur mm	Hauteur mm	Unité	N° d'art.
RPET	noir	300	144	244	10	400	21654
RPET	noir	500	144	244	25	250	21656



Barquette Stäger

Adapté à un conditionnement sous gaz



Matériel	Couleur	Contenu ml	Longueur mm	Largeur mm	Hauteur mm	Unité	N° d'art.
RPET	transparent	250	204	147	8	480	18149
RPET	transparent	300	204	147	14	630	18152
RPET	transparent	700	204	147	32	588	18159
RPET	transparent	900	204	147	47	420	18163

Barquette Stäger

Adapté à un conditionnement sous gaz



Matériel	Couleur	Contenu ml	Longueur mm	Largeur mm	Hauteur mm	Unité	N° d'art.
RPET	blanc	250	204	147	8	480	18147
RPET	noir	250	204	147	8	480	18148
RPET	blanc	300	204	147	14	630	18150
RPET	noir	300	204	147	14	630	18151
RPET	blanc	550	204	147	25	610	18153
RPET	noir	550	204	147	25	610	18154
RPET	blanc	700	204	147	32	588	18157
RPET	noir	700	204	147	32	588	18158
RPET	jaune	700	204	147	32	410	18543
RPET	blanc	900	204	147	47	420	18161
RPET	noir	900	204	147	47	420	18162
RPET	blanc	1200	204	147	60	336	18165
RPET	noir	1200	204	147	60	336	18166
RPET	blanc	1600	204	147	85	266	18168
RPET	noir	1600	204	147	85	266	18169
RPET	blanc	1800	300	200	40	150	18171
RPET	blanc	3500	300	200	80	150	18172



Barquette Stäger, 2 compartiments

Adapté à un conditionnement sous gaz et pour le micro-ondes



Matériel	Couleur	Contenu ml	Longueur mm	Largeur mm	Hauteur mm	Unité	N° d'art.
PET	blanc	550	204	147	25	250	18155



Barquette Stäger



Matériel	Couleur	Contenu	Longueur mm	Largeur	Hauteur	Unité	N° d'art.
PP	blanc	700	204	147	32	250	18160
PP	blanc	900	204	147	47	240	18164



Barquette Stäger



Matériel	Couleur	Contenu ml	Largeur mm	Longueur mm	Hauteur mm	Unité	N° d'art.
RPET	blanc	1200	200	300	25	154	18174
RPET	blanc	2600	200	300	60	160	18175
RPET	blanc	4000	200	300	97	135	18176



Film à sceller pour barquette Stäger MAP, avec barrière



Matériel	Couleur	Épaisseur μ	Largeur mm	Longueur mètre	Ø rouleau mm	Peelable	Antifog	avec barrière	Unité	N° d'art.
PP/PET	trans-parent	65	290	250	169	oui	oui	oui	1	38601
PP/PET	trans-parent	65	340	250	169	oui	oui	oui	1	20229
PP/PET	trans-parent	65	360	250	169	oui	oui	oui	1	17986



BARQUETTES À OPERCULER, -40°C À +110°C POUR MICRO-ONDES

Le polypropylène rencontre un large succès dans l'industrie agro-alimentaire et le commerce de détail. Il permet d'emballer facilement les encas, les produits traiteur et autres délices à emporter, en leur garantissant une longue conservation. Les produits conservent leur fraîcheur et restent longtemps chauds. Nos barquettes traiteur operculables vous sont proposées dans différentes formes. Produit adapté pour le congélateur et le four à micro-ondes.



Barquette à operculer



Matériel	Couleur	Contenu ml	Longueur mm	Largeur mm	Hauteur mm	Unité	N° d'art.
PP	transparent	250	137	96	32	2'400	23644
PP	transparent	375	137	96	49	2'160	24562
PP	transparent	480	137	96	66	1'600	24563
PP	transparent	640	203	142	36	1'260	24564
PP	transparent	730	203	142	40	1'260	24565
PP	transparent	1200	192	137	70	840	24566



Barquette Dyno



Matériel	Couleur	Contenu ml	Longueur mm	Largeur mm	Hauteur mm	Couvercle	Unité	N° d'art.
HDPE	blanc	350	145	106	35	5349	1'050	5329
HDPE	nature	530	145	106	52	5345	900	5336
HDPE	nature	750	164	123	52	5344	600	5318
HDPE	nature	1000	208	146	46		480	5314
HDPE	nature	5300	320	245	92	5348	102	5327



Barquette menu, 1-comp.



Matériel	Couleur	Contenu ml	Longueur mm	Largeur mm	Hauteur mm	Couvercle	Unité	N° d'art.
PP	noir	925	227	178	32	14158 / N315 / 5556	360	36479
PP	noir	1070	227	178	40	14158 / N315 / 5556	360	36478



Barquette menu, 2-comp.



Matériel	Couleur	Contenu ml	Longueur mm	Largeur mm	Hauteur mm	Couvercle	Unité	N° d'art.
PP	noir	830	227	178	32	14158 / N315 / 5556	360	36481
PP	noir	465/550	227	178	40	14158 / N315 / 5556	360	37972



Barquette menu, 3-comp.



Matériel	Couleur	Contenu ml	Longueur mm	Largeur mm	Hauteur mm	Couvercle	Unité	N° d'art.
PP	noir	770	227	178	32	14158 / N315 / 5556	360	36482
PP	noir	205/278/445	227	178	40	14158 / N315 / 5556	360	37971



Barquette, 3 compartiments



Matériel	Couleur	Contenu ml	Longueur mm	Largeur mm	Hauteur mm	Couvercle	Unité	N° d'art.
PP	blanc	410/215/160	227	178	32.5	5556 / N315	432	5799.432

Couvercle pour barquette menu

Matériel	Couleur	Longueur mm	Largeur mm	Hauteur mm	Pour n° d'art.	Unité	N° d'art.
PP	transparent	142	192	16.7	5161	500	5164
PP	transparent	230	182	14.6	12895 / 12896 / 12897 / 22783 / 22784 / 22785 / 36478 / 36479 / 36481 / 36482	450	14158



Couvercle pour barquette menu, rectangulaire

Matériel	Couleur	Longueur mm	Largeur mm	Hauteur mm	Unité	N° d'art.
RPET	transparent	187	144	17	424	N669
RPET	transparent	227	178	18	372	5556
RPET	transparent	227	178	32	324	N315



Couvercle pour barquette Dyno

Matériel	Couleur	Longueur mm	Largeur mm	Unité	N° d'art.
RPET	transparent	145	106	840	5345
RPET	transparent	164	123	1'000	5344
HDPE	blanc	320	245	75	5348



Barquette GastroNorm PP

Matériel	Couleur	Contenu ml	Longueur mm	Largeur mm	Hauteur mm	Norme	Unité	N° d'art.
PP	blanc	2080	260	160	50	GN 1/4	276	22501
PP	blanc	2910	260	160	70	GN 1/4	240	22502
PP	blanc	3320	260	160	80	GN 1/4	216	22503
PP	blanc	3950	260	160	95	GN 1/4	216	22504



Barquette GastroNorm PP

Les barquettes PP sont idéales pour toutes formes de plats cuisinés nécessitant le réchauffage au four à micro-ondes. Le PP peut aussi être utilisé pour le conditionnement de denrées alimentaires fraîches, marinées ou repas pré-cuits.

Matériel	Couleur	Contenu ml	Longueur mm	Largeur mm	Hauteur mm	Norme	Unité	N° d'art.
PP	noir	3082	325	265	65	GN 1/2	216	21039
PP	noir	3900	325	265	80	GN 1/2	198	21040
PP	noir	4686	325	265	95	GN 1/2	192	21041
PP	noir	5439	325	265	110	GN 1/2	180	21042



Boîte de transport pour trois barquettes

Fabriquée en polystyrène, notre boîte légère et incassable vous offre une solution hygiénique pour le transport de vos barquettes. Elle peut contenir jusqu'à trois barquettes traiteur. Elle est dotée d'un pouvoir isolant exceptionnel, un critère décisif tant pour les denrées froides que les aliments chauds. Le matériau possède une surface dense, qui lui permet ainsi de passer au lave-vaisselle.

Matériel	Couleur	Largeur mm	Longueur mm	Hauteur mm	Unité	N° d'art.
EPP	bleu	255	300	175	1	29425



BARQUETTES CPET À OPERCULER, -40°C À +200°C POUR FOUR ET MICRO-ONDES

Directement depuis le congélateur au four à micro-ondes ou au four traditionnel. Le CPET est un matériau extrêmement robuste qui convient idéalement à l'emballage des plats cuisinés en raison de sa résistance à la chaleur. Nos barquettes traiteur et couvercles vous permettent également d'emballer facilement et de tenir au chaud longtemps les plats à emporter fraîchement préparés. Elles peuvent être operculées sans difficulté.



Barquette petite



Matériel	Couleur	Contenu	Longueur mm	Largeur	Hauteur	Unité	N° d'art.
r CPET	noir	500	160	122	39	864	5528



Barquette moyenne



Matériel	Couleur	Contenu ml	Longueur mm	Largeur mm	Hauteur mm	Couvercle	Unité	N° d'art.
r CPET	noir	770	186	137	45	5164 / N669	432	5161



Barquette menu, 1 compartiment



Matériel	Couleur	Contenu ml	Longueur mm	Largeur mm	Hauteur mm	Couvercle	Unité	N° d'art.
r CPET	noir	890	227	178	30	5556 / N315 / 14158	368	N360
r CPET	noir	1035	227	178	35	5556 / N315 / 14158	368	5162
r CPET	noir	1240	227	178	43	5556 / N315 / 14158	416	13165
r CPET	noir	1660	227	178	60	5556 / N315 / 14158	336	5163
r CPET	noir	1965	227	178	70	5556 / N315 / 14158	216	10610



Barquette menu, 1 compartiment



Matériel	Couleur	Contenu ml	Longueur mm	Largeur mm	Hauteur mm	Couvercle	Unité	N° d'art.
r CPET	blanc	890	227	178	30	5556 / N315 / 14158	368	5468
r CPET	blanc	1240	227	178	43	5556 / N315 / 14158	416	10458
r CPET	blanc	1415	227	178	50	5556 / N315 / 14158	360	5537
r CPET	blanc	1980	227	178	70	5556 / N315 / 14158	216	13108



Barquette menu, 2 compartiments



Matériel	Couleur	Contenu ml	Longueur mm	Largeur mm	Hauteur mm	Couvercle	Unité	N° d'art.
r CPET	noir	685/435	178	227	43	5556 / N315 / 14158	360	5529



Barquette menu, 2 compartiments



Matériel	Couleur	Contenu ml	Longueur mm	Largeur mm	Hauteur mm	Couvercle	Unité	N° d'art.
r CPET	blanc	685/435	227	178	43	5556 / N315 / 14158	360	5549

Barquette menu, 2 compartiments



Matériel	Couleur	Contenu ml	Longueur mm	Largeur mm	Hauteur mm	Couvercle	Unité	N° d'art.
r CPET	noir	440/330	227	178	30	5556 / N315 / 14158	360	N361
r CPET	noir	610/455	227	178	43	5556 / N315 / 14158	348	0760



Barquette menu, 2 compartiments



Matériel	Couleur	Contenu ml	Longueur mm	Largeur mm	Hauteur mm	Couvercle	Unité	N° d'art.
r CPET	blanc	610/455	227	178	43	5556 / N315 / 14158	360	5538



Barquette menu, 3 compartiments



Matériel	Couleur	Contenu ml	Longueur mm	Largeur mm	Hauteur mm	Couvercle	Unité	N° d'art.
r CPET	noir	405/210/155	227	178	30	14158 / 5556 / N315	492	30805
r CPET	noir	545/280/200	227	178	43	5556 / N315 / 14158	420	5527



Barquette menu, 3 compartiments



Matériel	Couleur	Contenu ml	Longueur mm	Largeur mm	Hauteur mm	Couvercle	Unité	N° d'art.
r CPET	blanc	545/280/200	227	178	43	5556 / N315 / 14158	420	5526



Couvercle pour barquette menu



Matériel	Couleur	Longueur mm	Largeur mm	Hauteur mm	Pour n° d'art.	Unité	N° d'art.
PP	transparent	142	192	16.7	5161	500	5164
PP	transparent	230	182	14.6	12895 / 12896 / 12897 / 22783 / 22784 / 22785 / 36478 / 36479 / 36481 / 36482	450	14158



Couvercle pour barquette menu, rectangulaire



Matériel	Couleur	Longueur mm	Largeur mm	Hauteur mm	Unité	N° d'art.
RPET	transparent	187	144	17	424	N669
RPET	transparent	227	178	18	372	5556
RPET	transparent	227	178	32	324	N315



Barquette menu, 1 compartiment



Matériel	Couleur	Contenu ml	Longueur mm	Largeur mm	Hauteur mm	Unité	N° d'art.
r CPET	noir	1270	265	162	45	348	5072



Barquette menu, 2 compartiments



Matériel	Couleur	Contenu ml	Longueur mm	Largeur mm	Hauteur mm	Unité	N° d'art.
r CPET	noir	675/505	265	162	45	348	5073





Barquette menu, 3 compartiments



Matériel	Couleur	Contenu	Longueur mm	Largeur	Hauteur	Unité	N° d'art.
r CPET	noir	500/325/270	265	162	45	348	5074



Barquette GastroNorm CPET



Le CPET se prête à toutes formes de plats cuisinés préparés ou plats composés de denrées alimentaires fraîches nécessitant cuisson ou réchauffage au four traditionnel ou à micro-ondes.

Matériel	Couleur	Contenu ml	Longueur mm	Largeur mm	Hauteur mm	Couvercle	Norme	Unité	N° d'art.
r CPET	blanc	3350	325	265	50	5559	GN 1/2	116	5578
r CPET	blanc	5100	325	265	80	5559	GN 1/2	80	5579



Couvercle pour barquette GastroNorm



Ne convient pas pour micro-ondes et four

Matériel	Couleur	Longueur mm	Largeur mm	Hauteur mm	Unité	N° d'art.
RPET	transparent	328	268	28	110	5559

BARQUETTES MENUS EN FIBRES NATURELLES À OPERCULER POUR FOURS ET MICRO-ONDES

Les barquettes menus en fibres naturelles laminées sont aussi adaptées aux plats froids qu'aux plats chauds. Elles résistent à la congélation et passent au four traditionnel ou à micro-ondes. Les barquettes peuvent être scellées ou fermées par un couvercle. Nous recommandons de tester au préalable les barquettes pour votre utilisation spécifique.



Barquette naturese, rectangulaire laminée, operculable



Matériel	Couleur	Contenu ml	Longueur cm	Largeur cm	Hauteur cm	Couvercle	Unité	N° d'art.
Fibres végétale / PBAT	naturel	1000	22.9	15.3	5.7	12012 / 12013 / 12403 / 24528	250	22494.HD



Barquette naturese, menu rectangulaire, 2 compartiments laminée, operculable



Matériel	Couleur	Contenu ml	Longueur cm	Largeur cm	Hauteur cm	Couvercle	Unité	N° d'art.
Fibres végétale / PBAT	blanc	420/250	22.9	15.3	5.7	N398 / 12012 / 12013 / 24528	250	12861.HD



Barquette naturese, 2 compartiments, rectangulaire laminée, operculable



Matériel	Couleur	Contenu ml	Longueur cm	Largeur cm	Hauteur cm	Couvercle	Unité	N° d'art.
Fibres végétale / PBAT	naturel	420/250	22.9	15.3	5.7	12012 / 12013 / 12403.WO / 24528	250	22495.HD



Barquette naturese, carrée laminée, operculable



Matériel	Couleur	Contenu ml	Largeur cm	Longueur cm	Hauteur cm	Couvercle	Unité	N° d'art.
Fibres végétale / PBAT	blanc	350	13	13	5.9	3455	500	12857.HD

Barquette naturessse, rectangulaire laminée, operculable



Matériel	Couleur	Contenu ml	Longueur cm	Largeur cm	Hauteur cm	Couvercle	Unité	N° d'art.
Fibres végétale / PBAT	blanc	500	20.5	13	4.5	3462 / 12049 / 12050 / 24529	500	13049.HD
Fibres végétale / PBAT	blanc	650	20.5	13	5.6	3462 / 12049 / 12050 / 24529	500	12858.HD
Fibres végétale / PBAT	blanc	850	22.9	15.3	5	N398 / 12012 / 12013 / 24528	250	12859.HD
Fibres végétale / PBAT	blanc	1000	22.9	15.3	5.7	N398 / 12012 / 12013 / 24528	250	12860.HD



Barquette menu naturessse, rectangulaire laminée, operculable



Matériel	Couleur	Contenu ml	Longueur cm	Largeur cm	Hauteur cm	Couvercle	Unité	N° d'art.
Fibres végétale / PBAT	naturel	420	17.5	12.5	3.5	23678 / 37938	300	23675
Fibres végétale / PBAT	naturel	520	17.5	12.5	4.5	23678 / 37938	300	23676
Fibres végétale / PBAT	naturel	620	17.5	12.5	5.5	23678 / 37938	300	23677



Barquette menu naturessse, rectangulaire laminée, operculable



Matériel	Couleur	Contenu ml	Longueur cm	Largeur cm	Hauteur cm	Couvercle	Unité	N° d'art.
Fibres végétale / PBAT	blanc	1050	22.7	17.8	4.3	13309 / 15167 / 20683 / 5556 / N315 / 14158	250	12895.HD



Barquette menu naturessse, rectangulaire 2 compartiments, laminée, operculable



Matériel	Couleur	Contenu ml	Longueur cm	Largeur cm	Hauteur cm	Couvercle	Unité	N° d'art.
Fibres végétale / PBAT	blanc	550/340	22.7	17.8	4.5	13309 / 15167 / 20683 / 5556 / N315 / 14158	250	12896.HD



Barquette menu naturessse, rectangulaire 3 compartiments, laminée, operculable



Matériel	Couleur	Contenu ml	Longueur cm	Largeur cm	Hauteur cm	Couvercle	Unité	N° d'art.
Fibres végétale / PBAT	blanc	400/220/150	22.7	17.8	4.5	13309 / 15167 / 20683 / 5556 / N315 / 14158	250	12897.HD



Barquette menu naturessse, rectangulaire laminée, operculable



Matériel	Couleur	Contenu ml	Longueur cm	Largeur cm	Hauteur cm	Couvercle	Unité	N° d'art.
Fibres végétale / PBAT	naturel	1050	22.7	17.8	4.3	13309 / 23374 / 23375 / 5556 / N315 / 14158	250	22783.HD



Barquette menu naturessse, rectangulaire 2 compartiments, laminée, operculable



Matériel	Couleur	Contenu ml	Longueur cm	Largeur cm	Hauteur cm	Couvercle	Unité	N° d'art.
Fibres végétale / PBAT	naturel	550/340	22.7	17.8	4.5	13309 / 23374 / 23375 / 5556 / N315 / 14158	250	22784.HD





Barquette menu naturesse, rectangulaire 3 compartiments, laminée, operculable



Matériel	Couleur	Contenu ml	Longueur cm	Largeur cm	Hauteur cm	Couvercle	Unité	N° d'art.
Fibres végétale / PBAT	marron	400/220/150	22.7	17.8	4.5	13309 / 23374 / 23375 / 5556 / N315 / 14158	250	22785



Bol naturesse avec rebord laminé, operculable



Matériel	Couleur	Contenu ml	Ø cm	Hauteur cm	Couvercle	Unité	N° d'art.
Canne à sucre / PBAT	naturel	350	15.1	4.5	16634 / 17491 / 17492 / 17589 / 17590 / 22505	300	23679
Fibres végétale / PBAT	naturel	600	15.1	6	16634 / 17492 / 17491 / 16634 / 17590 / 17589	300	20982.HD



Matériel	Couleur	Contenu ml	Ø cm	Hauteur cm	Couvercle	Unité	N° d'art.
Fibres végétale / PBAT	naturel	900	19.5	5.2	15542 / 15543 / 21115	620	20983.HD
Fibres végétale / PBAT	naturel	1200	19.5	6.5	15542 / 15543 / 21115	520	20984.HD



Barquette naturesse, carrée laminée, operculable



Matériel	Couleur	Contenu ml	Longueur cm	Largeur cm	Hauteur cm	Couvercle	Unité	N° d'art.
Fibres végétale / PBAT	naturel	500	17	17	4	15361 / 16823 / 16822 / 20127	500	18004.HD
Fibres végétale / PBAT	naturel	750	17	17	5.5	15361 / 16823 / 16822 / 20127	500	18005.HD



Barquette naturesse, rectangulaire laminée, operculable



Matériel	Couleur	Contenu ml	Longueur cm	Largeur cm	Hauteur cm	Couvercle	Unité	N° d'art.
Fibres végétale / PBAT	naturel	600	19.5	17	4	15360 / 16821 / 16820 / 20128	500	18006.HD
Fibres végétale / PBAT	naturel	900	19.5	17	5.6	15360 / 16821 / 16820 / 20128	500	18007.HD



Barquette naturesse, rectangulaire, 2 compartiments laminée, operculable



Matériel	Couleur	Contenu ml	Longueur cm	Largeur cm	Hauteur cm	Couvercle	Unité	N° d'art.
Fibres végétale / PBAT	naturel	400/180	19.5	17	5.6	15360 / 16821 / 16820 / 20128	400	18008.HD



Barquette à salade et menu naturesse, rectangulaire laminée, operculable



Matériel	Couleur	Contenu ml	Longueur cm	Largeur cm	Hauteur cm	Couvercle	Unité	N° d'art.
Fibres végétale / PBAT	naturel	600	23	16.5	3	15544 / 15545 / 17914 / 20129	300	18009.HD
Fibres végétale / PBAT	naturel	950	23	16.5	4.7	15544 / 15545 / 17914 / 20129	300	18010.HD

Barquette GastroNorm naturese



Matériel	Couleur	Contenu ml	Longueur cm	Largeur cm	Hauteur cm	Couvercle	Norme	Unité	N° d'art.
Fibres végétale / PBAT	blanc	1600	26.5	16.2	6.5	22180	GN 1/4	240	21185



BARQUETTES SCELLABLES EN FIBRES VÉGÉTALES - MAP (MODIFIED ATMOSPHERE PACKAGING)

Barquette GastroNorm naturese bio laminée, operculable



Matière	Couleur	Contenu ml	Longueur cm	Largeur cm	Hauteur cm	Couvercle	Norme	Unité	N° d'art.
Canne à sucre/ Laminage barrière bio	blanc	1600	26.5	16.2	6.5	22180	GN 1/4	240	30734



Barquette GastroNorm naturese bio laminée, operculable



Matière	Couleur	Contenu ml	Longueur cm	Largeur cm	Hauteur cm	Couvercle	Norme	Unité	N° d'art.
Canne à sucre/ Laminage barrière bio	naturel	3945	32.5	26.5	6.5	22181	GN 1/2	252	30735



Barquette menu naturese, rectangulaire bio laminée, operculable



Matière	Couleur	Contenu ml	Longueur cm	Largeur cm	Hauteur cm	Couvercle	Unité	N° d'art.
Canne à sucre/ Laminage barrière bio	naturel	420	17.5	12.5	3.5	23678	300	30731
Canne à sucre/ Laminage barrière bio	naturel	520	17.5	12.5	4.5	23678	300	30732
Canne à sucre/ Laminage barrière bio	naturel	620	17.5	12.5	5.5	23678	300	30733



Barquette menu naturese, rectangulaire bio laminée, operculable



Matériel	Couleur	Contenu ml	Longueur cm	Largeur cm	Hauteur cm	Couvercle	Unité	N° d'art.
Canne à sucre/ Laminage barrière bio	blanc	1050	22.7	17.8	4.3	13309 / 15167 / 20683 / 5556 / N315 / 14158	250	30407



Barquette menu naturese, rectangulaire 2 compartiments, bio laminée, operculable



Matériel	Couleur	Contenu ml	Longueur cm	Largeur cm	Hauteur cm	Couvercle	Unité	N° d'art.
Canne à sucre/ Laminage barrière bio	blanc	550/340	22.7	17.8	4.5	13309 / 15167 / 20683 / 5556 / N315 / 14158	250	30408





Barquette menu naturese, rectangulaire 3 compartiments, bio laminée, operculable



Matériel	Couleur	Contenu ml	Longueur cm	Largeur cm	Hauteur cm	Couvercle	Unité	N° d'art.
Canne à sucre/ Laminage barrière bio	blanc	400/220/150	22.7	17.8	4.5	13309 / 15167 / 20683 / 5556 / N315 / 14158	250	30409



Barquette menu naturese, rectangulaire bio laminée, operculable



Matériel	Couleur	Contenu ml	Longueur cm	Largeur cm	Hauteur cm	Couvercle	Unité	N° d'art.
Canne à sucre/ Laminage barrière bio	naturel	1050	22.7	17.8	4.3	13309 / 23374 / 23375 / 5556 / N315 / 14158	250	30410



Barquette menu naturese, rectangulaire 2 compartiments, bio laminée, operculable



Matériel	Couleur	Contenu ml	Longueur cm	Largeur cm	Hauteur cm	Couvercle	Unité	N° d'art.
Canne à sucre/ Laminage barrière bio	naturel	550/340	22.7	17.8	4.5	13309 / 23374 / 23375 / 5556 / N315 / 14158	250	30411



Barquette menu naturese, rectangulaire 3 compartiments, bio laminée, operculable



Matériel	Couleur	Contenu ml	Longueur cm	Largeur cm	Hauteur cm	Couvercle	Unité	N° d'art.
Canne à sucre/ Laminage barrière bio	naturel	400/220/150	22.7	17.8	4.5	13309 / 23374 / 23375 / 5556 / N315 / 14158	250	30412

MACHINE À SCELLER ET OUTILLAGE MAP (MODIFIED ATMOSPHERE PACKAGING)



Machine à sceller die cut option injection de gaz

Poid kg	Hauteur mm	Largeur mm	Profondeur mm	Unité	N° d'art.
25	555	295	450	1	30471



Outil de scellage 1 compartiment opt. rinçage de gaz

Nombre de cavités	Pour machine	Pour barquette	Unité	N° d'art.
1	30741	30407 / 30410	1	30472

Outil de scellage 2 compartiment opt. rinçage de gaz

Nombre de cavités	Pour machine	Pour barquette	Unité	N° d'art.
1	30471	30408 / 30411	1	31603



Outil de scellage 3 compartiment opt. rinçage de gaz

Nombre de cavités	Pour machine	Pour barquette	Unité	N° d'art.
1	30471	30409 / 30412	1	31604



MACHINE À OPERCULER 18360 ET OUTILLAGES

Machines permettant de sceller hermétiquement des barquettes PET, PP, CPET et fibres naturelles

Machine à sceller semi-automatique

Poid kg	Largeur mm	Hauteur mm	Profondeur mm	Unité	N° d'art.
25	450	555	295	1	18360



Outil de scellage 1 compartiment

Matériel	Nombre de cavités	Pour machine	Pour barquette	Unité	N° d'art.
Métal	1	18360	Modèle 2227 / 12895 / 22783	1	18887



Outil de scellage 2 compartiments

Matériel	Nombre de cavités	Pour machine	Pour barquette	Unité	N° d'art.
Métal	1	18360	Modèle 2227	1	18894

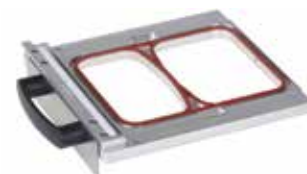

Outil de scellage 2 compartiments

Matériel	Nombre de cavités	Pour machine	Pour barquette	Unité	N° d'art.
Métal	1	18360	Modèle 2227 / 12896 / 22784	1	18888



Outil de scellage 3 compartiments

Matériel	Nombre de cavités	Pour machine	Pour barquette	Unité	N° d'art.
Métal	1	18360	12897 / 22785	1	18889



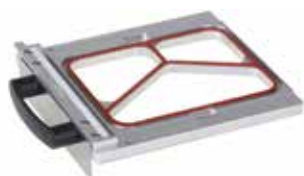

Outil de scellage 3 compartiments

Matériel	Nombre de cavités	Pour machine	Pour barquette	Unité	N° d'art.
Métal	1	18360	Modelle 2227	1	18893

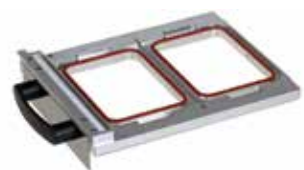

Outil de scellage 2 compartiments

Matériel	Nombre de cavités	Pour machine	Pour barquette	Unité	N° d'art.
Métal	2	18360	23675 / 23676 / 23677	1	24367



Outil de scellage 1 compartiment

Matériel	Nombre de cavités	Pour machine	Pour barquette	Unité	N° d'art.
Métal	1	18360	13049 / 12858	1	18890



Outil de scellage 1 compartiment

Matériel	Nombre de cavités	Pour machine	Pour barquette	Unité	N° d'art.
Métal	1	18360	12859 / 12860 / 12861	1	18891



Outil de scellage 1 compartiment

Matériel	Nombre de cavités	Pour machine	Pour barquette	Unité	N° d'art.
Métal	2	18360	12857	1	18892



Outil de scellage 1 compartiment

Matériel	Nombre de cavités	Pour machine	Pour barquette	Unité	N° d'art.
Métal	1	18360	24566 / 24567	1	18895

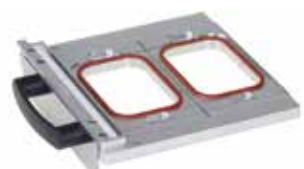

Outil de scellage 1 compartiment

Matériel	Nombre de cavités	Pour machine	Pour barquette	Unité	N° d'art.
Métal	2	18360	23644 / 24562 / 24563	1	18896



Outil de scellage 1 compartiment

Matériel	Nombre de cavités	Pour machine	Pour barquette	Unité	N° d'art.
Métal	2	18360	2160	1	18898

Outil de scellage 1 compartiment

Matériel	Nombre de cavités	Pour machine	Pour barquette	Unité	N° d'art.
Métal	1	18360	2187	1	18899

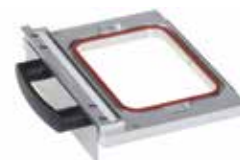

Outil de scellage 1 compartiment Toruspack

Matériel	Nombre de cavités	Pour machine	Pour barquette	Unité	N° d'art.
Métal	1	18360	18514	1	18965

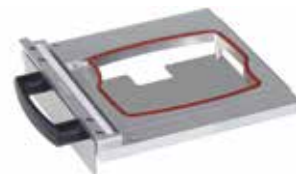

Outil de scellage 1 compartiment

Matériel	Nombre de cavités	Pour machine	Pour barquette	Unité	N° d'art.
Métal	1	18360	18006 / 18007 / 18008	1	19411



Outil de scellage 1 compartiment

Matériel	Nombre de cavités	Pour machine	Pour barquette	Unité	N° d'art.
Métal	2	18360	22134 / 22135 / 22136	1	23769



Outil de scellage 1 compartiment

Matériel	Nombre de cavités	Pour machine	Pour barquette	Unité	N° d'art.
Métal	1	18360	18004 / 18005	1	19412



Outil de scellage 1 compartiment

Matériel	Nombre de cavités	Pour machine	Pour barquette	Unité	N° d'art.
Métal	1	18360	18009 / 18010	1	19413



Outil de scellage 1 compartiment Ready2Cook

Matériel	Nombre de cavités	Pour machine	Pour barquette	Unité	N° d'art.
Métal	1	18360	4902 / 21008 / 4901 / 21009 / 4900	1	20996



Outil de scellage 1 compartiment Ready2Cook

Matériel	Nombre de cavités	Pour machine	Pour barquette	Unité	N° d'art.
Métal	1	18360	13484 / 21006 / 21007	1	21163

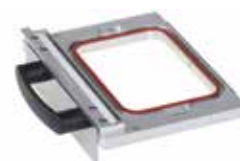

Outil de scellage 1 compartiment GN 1/4 Pbat

Matériel	Nombre de cavités	Pour machine	Pour barquette	Unité	N° d'art.
Métal	1	18360	21185	1	21489





Outil de scellage 1 compartiment

Nombre de cavités	Pour machine	Pour barquette	Unité	N° d'art.
1	18360	22140 / 22141 / 22142 / 22143	1	30458



Outil de scellage 1 compartiment

Nombre de cavités	Pour machine	Pour barquette	Unité	N° d'art.
2	18360	22140 / 22141 / 22142 / 22143	1	21622.V2



Outil de scellage 1 compartiment

Matériel	Nombre de cavités	Pour machine	Pour barquette	Unité	N° d'art.
Métal	1	18360	17011 / 17012	1	21901



Outil de scellage 1 compartiment

Matériel	Nombre de cavités	Pour machine	Pour barquette	Unité	N° d'art.
Métal	1	18360	17013 / 17014	1	21902



Outil de scellage 1 compartiment

Matériel	Nombre de cavités	Pour machine	Pour barquette	Unité	N° d'art.
Métal	2	18360	20745 / 20746	1	21903



Outil de scellage 1 compartiment

Matériel	Nombre de cavités	Pour machine	Pour barquette	Unité	N° d'art.
Métal	1	18630	20982	1	21904



Outil de scellage 1 compartiment

Matériel	Nombre de cavités	Pour machine	Pour barquette	Unité	N° d'art.
Métal	1	18360	20983 / 20984	1	21905



Outil de scellage 1 compartiment GN 1/4

Matériel	Nombre de cavités	Pour machine	Pour barquette	Unité	N° d'art.
Métal	1	18360	22501 / 22502 / 22503 / 22504	1	22838



Outil de scellage 1 compartiment

Matériel	Nombre de cavités	Pour machine	Pour barquette	Unité	N° d'art.
Métal	1	18360	5072	1	23308

Outil de scellage 2 compartiments

Matériel	Nombre de cavités	Pour machine	Pour barquette	Unité	N° d'art.
Métal	1	18360	5073	1	23309



Outil de scellage 3 compartiments

Matériel	Nombre de cavités	Pour machine	Pour barquette	Unité	N° d'art.
Métal	1	18360	5074	1	23310



MACHINE À OPERCULER 21379 ET OUTILLAGES

Machines permettant de sceller hermétiquement des barquettes PET, PP, CPET et fibres naturelles

Machine à sceller semi-automatique

Poid kg	Hauteur mm	Largeur mm	Profondeur mm	Unité	N° d'art.
35	555	495	460	1	21379



Outil de scellage 1 compartiment GN 1/2 CS

Matériel	Nombre de cavités	Pour machine	Pour barquette	Unité	N° d'art.
Métal	1	21379	20115	1	21380



Outil de scellage 1 compartiment GN 1/2 PP

Matériel	Nombre de cavités	Pour machine	Pour barquette	Unité	N° d'art.
Métal	1	21379	21039 / 21040 / 21041 / 21042	1	21381



Outil de scellage 1 compartiment GN 1/4 Pbat

Matériel	Nombre de cavités	Pour machine	Pour barquette	Unité	N° d'art.
Métal	2	21379	21185	1	21490



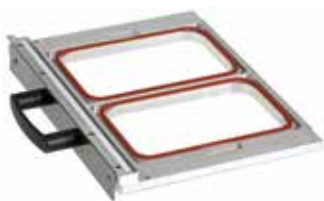

Outil de scellage 1 compartiment GN 1/4

Matériel	Nombre de cavités	Pour machine	Pour barquette	Unité	N° d'art.
Métal	2	21379	22501 / 22502 / 22503 / 22504	1	22839

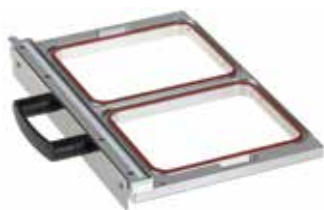

Outil de scellage 1 compartiment

Matériel	Nombre de cavités	Pour machine	Pour barquette	Unité	N° d'art.
Métal	2	21379	Modelle 2227 / 12895	1	23791



Outil de scellage 2 compartiments

Matériel	Nombre de cavités	Pour machine	Pour barquette	Unité	N° d'art.
Métal	2	21379	12896	1	24196



Outil de scellage 3 compartiments

Matériel	Nombre de cavités	Pour machine	Pour barquette	Unité	N° d'art.
Métal	2	21379	12897	1	24197



Machine à sceller Longueur de soudure 400mm

Unité	N° d'art.
1	18199

FILMS À SCELLER EN PLASTIQUE



Film à sceller pour barquettes en alu Ready2Cook MAP, avec barrière



Matériel	Couleur	Épais- seur μ	Largeur mm	Longueur mètre	\emptyset rouleau mm	Peelable	Antifog	avec barrière	Unité	N° d'art.
PET	transparent	62	155	250	155	oui	oui	oui	1	30254

Film à sceller pour barquette Stäger MAP, avec barrière



Matériel	Couleur	Épais- seur μ	Largeur mm	Longueur mètre	Ø rouleau mm	Peelable	Antifog	avec barrière	Unité	N° d'art.
PP/PET	trans- parent	65	290	250	169	oui	oui	oui	1	38601
PP/PET	trans- parent	65	340	250	169	oui	oui	oui	1	20229
PP/PET	trans- parent	65	360	250	169	oui	oui	oui	1	17986



Film à sceller, MAP avec barrière



Matériel	Couleur	Épais- seur μ	Largeur mm	Longueur mètre	Ø rouleau mm	Peelable	Antifog	avec barrière	Unité	N° d'art.
PET	transparent	64	185	250	169	oui	oui	oui	1	38818



Film à sceller Mlar



Matériel	Couleur	Épais- seur μ	Largeur mm	Longueur mètre	Ø rouleau mm	Peelable	Antifog	avec barrière	Unité	N° d'art.
Polyester	transparent	40	186	500	185	oui	oui	non	1	11277
Polyester	transparent	40	186	841	192	oui	oui	non	1	5166
Polyester	transparent	40	315	600	200	oui	oui	non	1	0851
Polyester	transparent	40	410	600	200	oui	oui	non	1	18552
Polyester	transparent	40	440	600	200	oui	oui	non	1	22471
Polyester	transparent	40	500	500	185	oui	oui	non	1	D632
Polyester	transparent	30	185	625	181	non	non	non	1	26860



Film à sceller Tacotherm



Matériel	Couleur	Épais- seur μ	Largeur mm	Longueur mètre	Ø rouleau mm	Peelable	Antifog	avec barrière	Unité	N° d'art.
PE/PET	transparent	62	155	250	169	oui	non	non	1	20310
PE/PET	transparent	62	185	250	169	oui	non	non	1	5449
PE/PET	transparent	62	210	250	169	oui	non	non	1	22291
PE/PET	transparent	62	290	500	169	oui	non	non	1	4441
PE/PET	transparent	62	320	500	220	oui	non	non	1	21268
PE/PET	transparent	62	340	500	220	oui	non	non	1	N080
PE/PET	transparent	62	380	250	169	oui	non	non	1	18082



FILMS À SCELLER NATURESSE EN MATIÈRES PREMIÈRES RENOUVELABLES

Bio film à sceller, naturesse avec barrière



Matériel	Couleur	Épais- seur μ	Largeur mm	Longueur mètre	Ø rouleau mm	Peelable	avec barrière	Unité	N° d'art.
Cellulose	transparent	52	185	350	180	oui	non	1	30579
Cellulose	transparent	52	210	350	180	oui	non	1	31850
Cellulose	transparent	52	340	350	180	oui	non	1	31851





Film à sceller NatureFlex, naturese



Matériel	Couleur	Largeur mm	Longueur mètre mm	Ø rouleau mm	Peelable	avec barrière	Unité	N° d'art.
Cellulose	transparent	155	500	195	oui	non	1	23245
Cellulose	transparent	185	500	195	oui	non	1	22248
Cellulose	transparent	210	500	195	oui	non	1	22249
Cellulose	transparent	340	500	195	oui	non	1	22247
Cellulose	transparent	380	500	195	oui	non	1	23084
Cellulose	transparent	450	500	195	oui	non	1	22996



Film à sceller naturese



Matériel	Couleur	Épaisseur µ	Largeur mm	Longueur mètre	Ø rouleau mm	Peelable	Antifog	avec barrière	Unité	N° d'art.
PLA	transparent	40	190	475	185	oui	oui	non	1	27574
PLA	transparent	40	270	475	183	oui	oui	non	1	27575



Bio film à sceller, naturese MAP, avec barrière



Matériel	Couleur	Épaisseur µ	Largeur mm	Longueur mètre	Ø rouleau mm	Peelable	Antifog	avec barrière	Unité	N° d'art.
Cellulose / Film barrière	transparent	62	185	350	194	oui	non	oui	1	29042
Cellulose / Film barrière	transparent	62	210	350	194	oui	non	oui	1	30459
Cellulose / Film barrière	transparent	62	290	350	194	oui	non	oui	1	27498
Cellulose / Film barrière	transparent	62	340	350	194	oui	non	oui	1	31102



Film à sceller papier blanc, naturese



Matériel	Couleur	Largeur mm	Longueur mètre	Ø rouleau mm	Peelable	avec barrière	Unité	N° d'art.
Papier	blanc	185	220	195	oui	non	1	22253
Papier	blanc	340	220	195	oui	non	1	22252



Film à sceller papier brun, naturese



Matériel	Couleur	Largeur mm	Longueur mètre	Ø rouleau mm	Peelable	avec barrière	Unité	N° d'art.
Papier	beige	175	220	200	oui	non	1	22254
Papier	marron	185	220	200	oui	non	1	23773
Papier	beige	210	220	200	oui	non	1	22255

Film à sceller, MAP avec barrière



Matériel	Couleur	Épaisseur μ	Largeur mm	Longueur mètre	\varnothing rouleau mm	Peelable	Antifog	avec barrière	Unité	N° d'art.
PET	transparent	64	185	250	169	oui	oui	oui	1	38818



BOUTEILLES ET BOUCHONS

Bouteille Sauce

Matériel	Couleur	Contenu ml	Couvercle	Unité	N° d'art.
PET	transparent	50	15134.500	500	15061.500



Bouchon en alu

Matériel	Couleur	Pour n° d'art.	Unité	N° d'art.
Alu	argent	15061.500	500	15134.500



Bouteille Bomba

Matériel	Couleur	Contenu ml	Couvercle	Unité	N° d'art.
PET	transparent	60	2125 / 20163	400	19422



Bouteille Sauce

Matériel	Couleur	Contenu ml	Couvercle	Unité	N° d'art.
PET	transparent	60	2125 / 20163	500	15398



Bouteille Jus

Matériel	Couleur	Contenu ml	Couvercle	Unité	N° d'art.
PET	transparente	500	2125 / 20163	1'824	2892
PET	transparente	1000	2125 / 20163	960	2895



Bouchon

Matériel	Couleur	Garantie 1ère ouverture	Pour n° d'art.	Unité	N° d'art.
HDPE	blanc	oui	2892 / 2895 / 15398 / 19422	630	2125.630
HDPE	blanc	oui	2892 / 2895 / 15398 / 19422	4'500	2125
HDPE	noir	oui	2892 / 2895 / 15398 / 19422	630	20163.630
HDPE	noir	oui	2892 / 2895 / 15398 / 19422	4'200	20163





Bouteille Jus

Combopack: même nombre de bouteilles et de couvercles blancs

Matériel	Couleur	Garantie 1ère ouverture	Contenu ml	Unité	N° d'art.
PET/HDPE	transparente	oui	500	70	2079
PET/HDPE	transparente	oui	1000	40	2121



Squeeze-Bottles

Matériel	Couleur	Garantie 1ère ouverture	Contenu ml	Couvercle	Unité	N° d'art.
PP	transparent	oui	200	28013.200	200	28012.200
PP	transparent	oui	350	22379.500 / 30521.500	250	23405.250
PP	transparent	oui	500	22379.500 / 30521.500	125	24576.125
PP	transparent	oui	980	22379.500 / 30521.500	90	22377.90



Couvercle avec valve blanc pour Squeeze-Bottle

Matériel	Couleur	Garantie 1ère ouverture	Pour n° d'art.	Unité	N° d'art.
PP	blanc	oui	28012.200	200	28013.200
PP	blanc	oui	23405.250 / 24576.125 / 22377.90	500	22379.500
PP	noir	oui	23405.500 / 24576.125 / 2237.90	500	30521.500



Bouteille Hot Fill adapté pour le remplissage à chaud

Matériel	Couleur	Garantie 1ère ouverture	Contenu ml	Couvercle	Unité	N° d'art.
PET	transparent	oui	330	18106	200	30218
PET	transparent	oui	500	18106	130	18105.130



Bouchon pour bouteille Hot Fill

Matériel	Couleur	Garantie 1ère ouverture	Pour n° d'art.	Unité	N° d'art.
PP	blanc	oui	18105.130 / 30218.0	130	18106.130
PP	blanc	oui	18105.130 / 30218.0	2'500	18106



Bouteille avec grande ouverture NEO

Matériel	Couleur	Garantie 1ère ouverture	Contenu ml	Couvercle	Unité	N° d'art.
PET	transparent	oui / 2 jours	150	13876 / 13877 / 13878 / 13879 / 13880 / 13881 / 13882	448	16457.448
PET	transparent	oui / 2 jours	250	13876 / 13877 / 13878 / 13879 / 13880 / 13881 / 13882	285	13871.285
PET	transparent	oui / 2 jours	330	13876 / 13877 / 13878 / 13879 / 13880 / 13881 / 13882	176	13872.176
PET	transparent	oui / 2 jours	500	13876 / 13877 / 13878 / 13879 / 13880 / 13881 / 13882	198	13873.198
PET	transparent	oui / 2 jours	750	13876 / 13877 / 13878 / 13879 / 13880 / 13881 / 13882	85	13874.85
PET	transparent	oui / 2 jours	1000	13876 / 13877 / 13878 / 13879 / 13880 / 13881 / 13882	60	13875.60

Bouteille avec grande ouverture SHOT

Matériel	Couleur	Garantie 1ère ouverture	Contenu ml	Couvercle	Unité	N° d'art.
PET	transparente	oui / 2 jours	100	13876 / 13877 / 13878 / 13879 / 13880 / 13881 / 13882	700	22500.700
PET	transparent	oui / 2 jours	150	13876 / 13877 / 13878 / 13879 / 13880 / 13881 / 13882	448	16814.448
PET	transparent	oui / 2 jours	250	13887 / 13888 / 13889 / 13890 / 13891 / 13892	260	16049.260
PET	transparent	oui / 2 jours	250	13876 / 13877 / 13878 / 13879 / 13880 / 13881 / 13882	360	16049.360
PET	transparent	oui / 2 jours	500	13876 / 13877 / 13878 / 13879 / 13880 / 13881 / 13882	207	16050.207



Bouchon pour bouteille avec grande ouverture NEO et SHOT

Matériel	Couleur	Garantie 1ère ouverture	en bouteille	Unité	N° d'art.
HDPE	blanc	oui / 2 jours	NEO / SHOT	500	13876.500
HDPE	blanc	oui / 2 jours	NEO / SHOT	2'850	13876
HDPE	noir	oui / 2 jours	NEO / SHOT	500	13877.500
HDPE	noir	oui / 2 jours	NEO / SHOT	2'850	13877
HDPE	vert	oui / 2 jours	NEO / SHOT	500	13878.500
HDPE	vert	oui / 2 jours	NEO / SHOT	2'850	13878
HDPE	bleu	oui / 2 jours	NEO / SHOT	500	13879.500
HDPE	bleu	oui / 2 jours	NEO / SHOT	2'850	13879
HDPE	rouge	oui / 2 jours	NEO / SHOT	500	13880.500
HDPE	rouge	oui / 2 jours	NEO / SHOT	2'850	13880
HDPE	orange	oui / 2 jours	NEO / SHOT	500	13881.500
HDPE	orange	oui / 2 jours	NEO / SHOT	2'850	13881
HDPE	jaune	oui / 2 jours	NEO / SHOT	500	13882.500
HDPE	jaune	oui / 2 jours	NEO / SHOT	2'850	13882



Bouteille avec grande ouverture CLASSIC

Matériel	Couleur	Garantie 1ère ouverture	Contenu ml	Couvercle	Unité	N° d'art.
PET	transparent	oui / 3 jours	250	13887 / 13888 / 13889 / 13890 / 13891 / 13892 / 14587	315	N114.315
PET	transparent	oui / 3 jours	330	13887 / 13888 / 13889 / 13890 / 13891 / 13892 / 14587	287	N115.287
PET	transparent	oui / 3 jours	500	13887 / 13888 / 13889 / 13890 / 13891 / 13892 / 14587	192	N116.192
PET	transparent	oui / 3 jours	1000	13887 / 13888 / 13889 / 13890 / 13891 / 13892 / 14587	90	N117.90



Bouteille avec grande ouverture SQUARE

Matériel	Couleur	Garantie 1ère ouverture	Contenu ml	Couvercle	Unité	N° d'art.
PET	transparent	oui / 3 jours	250	13887 / 13888 / 13889 / 13890 / 13891 / 13892 / 14587	336	13884.336
PET	transparent	oui / 3 jours	500	13887 / 13888 / 13889 / 13890 / 13891 / 13892 / 14587	110	13885.110
PET	transparent	oui / 3 jours	1000	13887 / 13888 / 13889 / 13890 / 13891 / 13892 / 14587	95	13886.95





Bouchon pour bouteille avec grande ouverture CLASSIC et SQUARE

Matériel	Couleur	Garantie ère ouver- ture	en bouteille	Unité	N° d'art.
HDPE	blanc	oui / 3 jours	CLASSIC / SQUARE	500	13887.500
HDPE	blanc	oui / 3 jours	CLASSIC / SQUARE	3'000	13887
HDPE	noir	oui / 3 jours	CLASSIC / SQUARE	500	13888.500
HDPE	noir	oui / 3 jours	CLASSIC / SQUARE	3'000	13888
HDPE	vert	oui / 3 jours	CLASSIC / SQUARE	500	13889.500
HDPE	vert	oui / 3 jours	CLASSIC / SQUARE	3'000	13889
HDPE	bleu	oui / 3 jours	CLASSIC / SQUARE	500	14587.500
HDPE	bleu	oui / 3 jours	CLASSIC / SQUARE	3'000	14587
HDPE	rouge	oui / 3 jours	CLASSIC / SQUARE	500	13890.500
HDPE	rouge	oui / 3 jours	CLASSIC / SQUARE	3'000	13890
HDPE	orange	oui / 3 jours	CLASSIC / SQUARE	500	13891.500
HDPE	orange	oui / 3 jours	CLASSIC / SQUARE	3'000	13891
HDPE	jaune	oui / 3 jours	CLASSIC / SQUARE	500	13892.500
HDPE	jaune	oui / 3 jours	CLASSIC / SQUARE	3'000	13892

SAC À BONDE PLATE



Sac à bonde plate

Matériel	Épaisseur µ	Couleur	Contenu l	Longueur cm	Largeur cm	Bec verseur	Unité	N° d'art.
LDPE	110	transparent	10	51	37	14672	400	14671
LDPE	100	transparent	20	67.5	46	14672	300	34749

Bec verseur pour sac bonde plate



Matériel	Couleur	Pour n° d'art.	Unité	N° d'art.
PE	jaune	14671 / 34749	500	14672.500
PE	jaune	14671 / 34749	1'500	14672

Tuyau distributeur pour sac à fond plat



Matériel	Couleur	Ø mm	Longueur mm	Pour n° d'art.	Unité	N° d'art.
LDPE	blanc	8	120	14671 / 34749	500	34748

BOUTEILLES DE LAIT



Bouteille lait carrée bouchon à pression

Matériel	Couleur	Contenu ml	Couvercle	Unité	N° d'art.
HDPE	blanc	500	N168 / N258	72	0540
HDPE	transparent	1000	N258 / N168	72	5379

Bouchon Lait à pression

Matériel	Couleur	Garantie 1ère ouverture	Pour n° d'art.	Unité	N° d'art.
HDPE	blanc	oui	N167 / 5379	3'000	N168
HDPE	bleu	oui	N167 / 5379	3'000	N258



Bouteille de lait ronde avec bouchon à vis

Matériel	Couleur	Contenu ml	Ø mm	Hauteur mm	Couvercle	Unité	N° d'art.
HDPE	blanc	250	38/58	154	0667 / 0563 / 34759 / 34760 / 34761 / 34762	260	34703



Bouteille de lait ronde avec bouchon à vis

Matériel	Couleur	Contenu ml	Ø mm	Hauteur mm	Couvercle	Unité	N° d'art.
HDPE	blanc	500	38/73	181	0667 / 0563 / 34759 / 34760 / 34761 / 34762	90	5188



Bouteille de lait ronde avec bouchon à vis

Matériel	Couleur	Contenu ml	Ø mm	Hauteur mm	Couvercle	Unité	N° d'art.
PE	transparent	500	38/73	181	0667 / 0563 / 34759 / 34760 / 34761 / 34762	90	34704



Bouteille de lait carrée avec bouchon à vis

Matériel	Couleur	Contenu ml	Ø mm	Largeur mm	Profondeur mm	Hauteur mm	Couvercle	Unité	N° d'art.
HDPE	blanc	1000	38	80	80	248	0667 / 0563 / 34759 / 34760 / 34761 / 34762	150	0353



Couvercle pour biberon à lait carré avec bouchon à vis

Matériel	Couleur	Ø mm	Pour n° d'art.	Unité	N° d'art.
HDPE	blanc	38	0353 / 5188 / 34703 / 34704	2'500	0563
HDPE	bleu	38	0353 / 5188 / 34703 / 34704	2'500	0667
HDPE	blanc	38	0353 / 5188 / 34703 / 34704	2'300	34759
HDPE	rouge	38	0353 / 5188 / 34703 / 34704	2'300	34760
HDPE	bleu clair	38	0353 / 5188 / 34703 / 34704	2'300	34761
HDPE	bleu foncé	38	0353 / 5188 / 34703 / 34704	2'300	34762



BOUTEILLE À LAIT EN VERRE



Bouteille de lait en verre avec bouchon à vis



Matériel	Couleur	Garantie 1ère ouverture	Contenu ml	Couvercle	Unité	N° d'art.
Verre	transparent	oui	1000	34668 / 34669	20	34664.20
Verre	transparent	oui	1000	34668 / 34669	520	34664



Couvercle à visser pour bouteille de lait en verre

Matériel	Couleur	Garantie 1ère ouverture	Pour n° d'art.	Unité	N° d'art.
PE	blanc	oui	34664 / 34664.20	1'500	34668



Couvercle à visser pour bouteille de lait en verre

Matériel	Couleur	Garantie 1ère ouverture	Pour n° d'art.	Unité	N° d'art.
Métal	blanc	oui	34664 / 34664.20	1'800	34669

BARQUETTES & MOULES DE CUISSON



Plateau de cuisson pour Merry Chef



Matériel	Couleur	Grammage g/m ²	Longueur mm	Largeur mm	Hauteur mm	Pour n° d'art.	Unité	N° d'art.
Téflon	noir	660	280	280	20	39372	1	39363
Téflon	noir	660	280	280	20	39372	16	39363



Plateau de cuisson pour Merry Chef



Matériel	Couleur	Grammage g/m ²	Longueur mm	Largeur mm	Hauteur mm	Pour n° d'art.	Unité	N° d'art.
Téflon	noir	660	280	280	15	39372	1	39371
Téflon	noir	660	280	280	15	39372	16	39371



Tapis de cuisson pour Merry Chef



Matériel	Couleur	Grammage	Longueur mm	Largeur mm	Pour n° d'art.	Unité	N° d'art.
Téflon	marron	280	285	285	39363 / 39371	5	39372
Téflon	marron	280	285	285	39363 / 39371	60	39372

Barquette de cuisson exclusiv

Matériel	Couleur	Contenu g	Largeur mm	Longueur mm	Hauteur mm	Unité	N° d'art.
Carton	noir	250	76	60	45	50	27467
Carton	noir	250	76	60	45	500	27467
Carton	noir	500	110	70	55	40	27468
Carton	noir	500	110	70	55	400	27468
Carton	noir	750	160	70	55	40	27469
Carton	noir	750	160	70	55	240	27469
Carton	noir	1000	215	70	55	40	27470
Carton	noir	1000	215	70	55	200	27470



Barquette de cuisson



Matériel	Couleur	Contenu g	Largeur mm	Longueur mm	Hauteur mm	Unité	N° d'art.
Carton	blanc	2000	100	215	78	150	18228



Forme pour terrine

Matériel	Couleur	Longueur mm	Largeur mm	Hauteur mm	Unité	N° d'art.
PP	blanc	72	122	42	10	3480.10
PP	blanc	72	122	42	420	3480



Moule en bois de tilleul cousu



Matériel	Couleur	Contenu ml	Longueur mm	Largeur mm	Hauteur mm	Papier de cuisson	Unité	N° d'art.
Bois	naturel	90	85	60	30	12718	800	12496
Bois	naturel	120	95	85	40	12715	540	12497
Bois	naturel	150	115	65	35	12715	585	12498
Bois	naturel	300	120	93	33	12716	400	12499
Bois	naturel	300	195	60	35	15821	300	15819
Bois	naturel	600	290	75	45	15822	350	15820
Bois	naturel	750	245	140	40	12500	100	12500
Bois	naturel	750	180	108	57	12717	300	12501



Papier silicone pour moule tilleul cousu



Matériel	Couleur	Longueur mm	Largeur mm	Hauteur mm	Pour n° d'art.	Unité	N° d'art.
Papier siliconé	marron	45	45	40	12496	50	12718
Papier siliconé	marron	45	45	40	12496	25'000	12718
Papier siliconé	marron	160	75	65	12497 / 12498	2'000	12715
Papier siliconé	marron	214	52	55	15820	2'000	15822
Papier siliconé	marron	145	45	40	15819	2'000	15821
Papier siliconé	marron	100	70	30	12499	2'000	12716
Papier siliconé	marron	160	75	65	12500 / 12501	500	12717



Moule en bois avec papier silicone collé



Matériel	Couleur	Contenu ml	Longueur mm	Largeur mm	Hauteur mm	Unité	N° d'art.
Bois	naturel	80	89	59	30	1'200	16866
Bois	naturel	150	95	85	40	520	16865
Bois	naturel	150	125	58	40	585	16863
Bois	naturel	250	132	86	40	200	16864
Bois	naturel	700	180	110	55	125	13915
Bois	naturel	1000	220	116	65	60	16867





Moule en bois avec papier silicone, octogonal collé



Matériel	Couleur	Ø mm	Hauteur mm	Unité	N° d'art.
Bois	naturel	150	55	120	17483



Anneau de cuisson en bois, papier de cuisson siliconé inclus collé



Matériel	Couleur	Contenu ml	Ø mm	Hauteur mm	Unité	N° d'art.
Bois	naturel	250	100	25	480	23126
Bois	naturel	500	130	45	204	16868
Bois	naturel	600	160	35	180	16869
Bois	naturel	1000	200	35	120	16870



Barquette de cuisson en carton



Matériel	Couleur	Grammage g/m ²	Contenu g	Longueur	Largeur mm	Hauteur mm	Unité	N° d'art.
Carton	marron	531	100	80	40	40	1'000	19902



Moule à pâtisserie papier rectangulaire



Matériel	Couleur	Contenu ml	Longueur mm	Largeur mm	Hauteur mm	Unité	N° d'art.
Papier	marron	165	80	40	40	600	35604
Papier	marron	520	158	55	52	675	35605
Papier	marron	1020	199	76	62	780	35606



Moule à pâtisserie papier rond



Matériel	Couleur	Contenu	Ø mm	Hauteur mm	Unité	N° d'art.
Papier	marron	145	90	20	2'250	35607
Papier	marron	306.5	134	20	1'620	35608
Papier	marron	740	180	30	900	35609
Papier	marron	960	220	25	900	35610



Moule à pâtisserie en papier

Ingraissable, résiste au four à 225 °C pendant 30 min.



Matériel	Couleur	Grammage g/m ²	Contenu ml	Ø mm	Hauteur mm	Unité	N° d'art.
Papier	marron	50	77.6	45	40	5'400	15727
Papier	marron	50	73.6	50	32	8'640	15728
Papier	marron	50	110.6	50	40	5'720	15729
Papier	marron	65	132.7	62	37	4'050	15730



Moule à muffins Tulipe



Matériel	Couleur	Contenu ml	Ø mm	Hauteur mm	Unité	N° d'art.
Papier	marron	67	35	58	5'000	37978
Papier	marron	193	50	87	2'400	26150

Moule à muffins Lotus



Matériel	Couleur	Ø mm	Hauteur mm	Unité	N° d'art.
Papier	marron	50/89	67	2'880	24658



Moules à panettone



Matériel	Couleur	Grammage g/m ²	Contenu ml	Ø mm	Hauteur mm	Unité	N° d'art.
Papier	marron/doré	120	353	120	30	440	39289



Moules à panettone



Matériel	Couleur	Grammage g/m ²	Contenu ml	Ø mm	Hauteur mm	Unité	N° d'art.
Papier	marron/doré	80	202	70	50	2'400	39293



Moules à panettone



Matériel	Couleur	Grammage g/m ²	Contenu ml	Ø mm	Hauteur mm	Unité	N° d'art.
Papier	marron	120	1401	134	95	475	39290



Moule à gâteau avec 6x4 muffins 50g brun/blanc



Matériel	Couleur	Longueur mm	Largeur mm	Hauteur mm	Unité	N° d'art.
Papier	marron/blanc	504	338	35	100	39247



Insert en ctn. p.plaque de cuisson étroit



Matériel	Couleur	Longueur mm	Largeur mm	Hauteur mm	Unité	N° d'art.
Carton	marron/blanc	564	91	50	100	39344



Insert en ctn. p.plaque de cuisson large



Matériel	Couleur	Longueur mm	Largeur mm	Hauteur mm	Unité	N° d'art.
Carton	marron/blanc	564	191	50	100	39343



SUPPORT POUR PATISSERIE ET CORBEILLES À PATISSERIE

Support pour pâtisserie avec languette rond



Matériel	Couleur	Ø mm	Unité	N° d'art.
Carton/PET	or/noir	70	1'000	38491
Carton/PET	or/noir	80	1'000	9700
Carton/PET	or/noir	90	1'000	9643





Support pour pâtisserie avec languette carré



Matériel	Couleur	Longueur mm	Largeur mm	Unité	N° d'art.
Carton/PET	or/noir	70	70	1'000	38492
Carton/PET	or/noir	80	80	1'000	38493



Support pour pâtisserie avec languette rectangulaire



Matériel	Couleur	Longueur mm	Largeur mm	Unité	N° d'art.
Carton/PET	or/noir	130	45	1'000	38494



Fond de tourte ronde



Matériel	Couleur	Grammage g/m ²	Ø cm	Unité	N° d'art.
Carton/PET	or/noir	850	14	100	38465
Carton/PET	or/noir	850	16	100	38466
Carton/PET	or/noir	850	18	100	38467
Carton/PET	or/noir	850	20	100	38468
Carton/PET	or/noir	850	22	100	38469
Carton/PET	or/noir	850	24	100	38470
Carton/PET	or/noir	850	26	100	38471
Carton/PET	or/noir	850	28	100	38472



Fond de tourte carton



Matériel	Couleur	Grammage g/m ²	Longueur cm	Largeur cm	Pour n° d'art.	Unité	N° d'art.
Carton/PET	or/blanc	850	59.7	10.7	30751	50	39296



Corbeilles à pâtisserie



Utilisable des deux côtés, pour déplier

Matériel	Couleur	Grammage g/m ²	Longueur cm	Largeur cm	Hauteur	Unité	N° d'art.
Carton/PET	or/noir	325	10	7.5	3.5	50	38426
Carton/PET	or/noir	325	16	10	3.5	50	38427
Carton/PET	or/noir	325	16	10	3.5	50	38428
Carton/PET	or/noir	325	19	12	3.5	50	38429

Aluminium



BARQUETTES, FORMES ET PLATS



Barquette en alu Ready2Cook



Matériel	Couleur	Contenu ml	Longueur mm	Largeur mm	Hauteur mm	Couvercle	Unité	N° d'art.
Alu	argent	609	178	136	34	13485	1'000	13484
Alu	argent	750	178	136	45	13485	440	21006
Alu	argent	650	234	138	30	N739	360	4902
Alu	argent	940	234	138	43	N739	640	4901
Alu	argent	1090	234	138	50	N739	480	4900



Barquette en alu Ready2Cook, noire



Matériel	Couleur	Contenu ml	Largeur mm	Longueur mm	Hauteur mm	Couvercle	Unité	N° d'art.
Alu	noir/argent	750	136	178	45	13485	440	21007
Alu	noir/argent	700	138	234	30	N739	480	21008
Alu	noir/argent	964	138	234	43	N739	640	21009



Couvercle pour barquette Ready2Cook

Matériel	Couleur	Largeur mm	Longueur mm	Hauteur mm	Pour n° d'art.	Unité	N° d'art.
PET	transparent	136	178	25	13484 / 21006 / 21007	630	
PET	transparent	145	241	25	4900 / 4901 / 4902 / 21008 / 21009	500	N739



Film à sceller pour barquettes en alu Ready2Cook MAP, avec barrière



Matériel	Couleur	Épaisseur µ	Largeur mm	Longueur mètre	Ø rouleau mm	Peelable	Antifog	avec barrière	Unité	N° d'art.
PET	transparent	62	155	250	155	oui	oui	oui	1	30254



Barquette en alu lisse bord roulé



Matériel	Couleur	Contenu ml	Largeur mm	Longueur mm	Hauteur mm	Unité	N° d'art.
Alu	argent	140	64	100	38	100	3410
Alu	argent	140	64	100	38	1'400	3410
Alu	argent	250	83	108	42	100	3400
Alu	argent	250	83	108	42	1'200	3400
Alu	argent	350	98	188	43	100	3413
Alu	argent	350	98	188	43	1'000	3413
Alu	argent	540	86	189	50	100	3401
Alu	argent	540	86	189	50	1'500	3401
Alu	argent	550	109	149	45	120	3414
Alu	argent	550	109	149	45	1'440	3414
Alu	argent	870	100	230	58	100	3402
Alu	argent	870	100	230	58	1'200	3402
Alu	argent	1090	105	232	60	100	3403
Alu	argent	1090	105	232	60	700	3403
Alu	argent	1640	132	247	68	100	3404
Alu	argent	1640	132	247	68	600	3404
Alu	argent	2270	120	305	80	50	3405
Alu	argent	2270	120	305	80	300	3405

Barquette en alu plissée bord pressé



Matériel	Couleur	Contenu ml	Largeur mm	Longueur mm	Hauteur mm	Couvercle	Unité	N° d'art.
Alu	argent	250	96	122	34	3524	100	3390
Alu	argent	250	96	122	34	3524	1'000	3390
Alu	argent	450	116	141	41	3460 / N815	100	3388
Alu	argent	450	116	141	41	3460 / N815	1'000	3388
Alu	argent	850	132	197	48	15060	1'000	15059
Alu	argent	860	153	216	38	3511	100	3437
Alu	argent	860	153	216	38	3511	700	3437
Alu	argent	2170	207	308	43	2043	200	3395

Couvercle pour barquette en alu

Matériel	Couleur	Longueur mm	Largeur mm	Hauteur mm	Pour n° d'art.	Unité	N° d'art.
PET	transparent	140	118	20	3388	1'000	N815



Barquette en alu plissée bord pressé



Matériel	Couleur	Contenu ml	Largeur mm	Longueur mm	Hauteur mm	Couvercle	Unité	N° d'art.
Alu	argent	670	105	197	49	3459	100	3389
Alu	argent	670	105	197	49	3459	1'000	3389
Alu	argent	900	110	214	54	3500	100	3387
Alu	argent	900	110	214	54	3500	1'000	3387
Alu	argent	1500	132	252	70	D245	600	3492
Alu	argent	1500	132	252	70	D245	600	3492

Couvercle en carton pour barquette en alu plissée



Matériel	Couleur	Largeur mm	Longueur mm	Pour n° d'art.	Unité	N° d'art.
Carton/PE/alu	argent	96	122	3390	1'000	3524
Carton/PE/alu	argent	105	197	3389	1'000	3459
Carton/PE/alu	argent	115	141	3388	1'000	3460
Carton/PET	argent	135	185		300	3760
Carton/PE/alu	argent	110	214	3387	1'000	3500
Carton/PE/alu	argent	153	216	3437	1'000	N814
Carton/PE/alu	argent	132	197	15059	1'000	15060
Carton/PE/alu	argent	132	252	3492	800	D245
Carton/PE/alu	argent	204	305	3395	400	2043

Barquette en alu GastroNorm



Matériel	Couleur	Contenu ml	Largeur mm	Longueur mm	Hauteur mm	Norme	GN	Couvercle	Unité	N° d'art.
Alu	argent	1900	186	256	52	GN 1/4	1/4	3412	400	3411
Alu	argent	2400	265	323	38	GN 1/2	1/2	3471	100	3286
Alu	argent	2700	265	323	43	GN 1/2	1/2	3471	468	3426
Alu	argent	3600	265	323	55	GN 1/2	1/2	3471	100	3288
Alu	argent	5200	325	527	37	GN 1/1	1/1	3294	50	3290
Alu	argent	6500	325	527	50	GN 1/1	1/1	3294	50	3420
Alu	argent	8500	325	326	80	GN 1/1	1/1	3294	50	3292

Couvercle en carton pour barquette en alu GastroNorm

Matériel	Couleur	Largeur mm	Longueur mm	GN	Norme	Pour n° d'art.	Unité	N° d'art.
Carton/PE/alu	blanc	186	256	1/4	GN 1/4	3411	400	3412





Couvercle en alu GastroNorm

Matériel	Couleur	Largeur mm	Longueur mm	Norme	Pour n° d'art.	Unité	N° d'art.
Alu	argent	265	323	GN 1/2	3286 / 3288 / 3426	100	3471
Alu	argent	325	527	GN 1/1	3290 / 3292 / 3420	50	3294



Barquette en alu pour gratin bord roulé large



Matériel	Couleur	Contenu ml	Largeur mm	Longueur mm	Hauteur mm	Couvercle	Unité	N° d'art.
Alu	argent	945	177	227	30	3449	1'000	3415
Alu	argent	2250	212	314	43		200	29364



Couvercle en alu

Matériel	Couleur	Largeur mm	Longueur mm	Pour n° d'art.	Unité	N° d'art.
Alu	argent	178	227	3415	1'000	3449



Plat à grillades en alu à fentes longitudinales

Matériel	Largeur mm	Longueur mm	Hauteur mm	Pour n° d'art.	Unité	N° d'art.
Alu	157	223	10	N525	500	N523



Moule à pâtisserie en aluminium rond



Matériel	Couleur	Contenu ml	Ø mm	Hauteur mm	Unité	N° d'art.
Alu	argent	42	66	20	182	38112
Alu	argent	42	66	20	10'010	38112



Moule en alu pour tartelette



Matériel	Couleur	Contenu ml	Ø mm	Hauteur mm	Unité	N° d'art.
Alu	argent	80	100	19	2'400	23873
Alu	argent	145	109	21	3'000	N087



Moule en alu pour tarte



Matériel	Couleur	Contenu ml	Ø mm	Hauteur mm	Unité	N° d'art.
Alu	argent	200	121	26	100	3464
Alu	argent	200	121	26	2'400	3464
Alu	argent	520	195	23	100	3465
Alu	argent	520	195	23	600	3465
Alu	argent	570	206	20	100	3466
Alu	argent	570	206	20	600	3466



Moule à pâtisserie en aluminium rond



Matériel	Couleur	Contenu ml	Ø mm	Hauteur mm	Unité	N° d'art.
Alu	argent	210	138	19	100	38021
Alu	argent	210	138	19	1'500	38021
Alu	argent	430	174	23	100	38113
Alu	argent	430	174	23	1'200	38113
Alu	argent	512	158	34	100	38022
Alu	argent	512	158	34	700	38022
Alu	argent	1122	278	22	560	38114
Alu	argent	1425	231	43	600	38023

Moule à pâtisserie en aluminium perforée, rond



Matériel	Couleur	Contenu ml	Ø mm	Hauteur mm	Unité	N° d'art.
Alu	argent	260	135/106	27	1'300	38825
Alu	argent	1250	231/200	37	575	38826



Moule en alu rond



Matériel	Couleur	Contenu ml	Ø mm	Hauteur mm	Unité	N° d'art.
Alu	or/argent	290	111	45	115	3419
Alu	or/argent	290	111	45	1'035	3419



Moule en alu pour pâté



Matériel	Couleur	Contenu ml	Ø mm	Hauteur mm	Unité	N° d'art.
Alu	argent	110	80	56	100	3461
Alu	argent	110	80	56	2'000	3461



Moule en alu pour terrine, rond



Matériel	Couleur	Contenu ml	Ø mm	Hauteur mm	Unité	N° d'art.
Alu	argent	175	90	35	100	3482
Alu	argent	175	90	35	1'800	3482



Moule en alu pour terrine, ovale



Matériel	Couleur	Contenu ml	Longueur mm	Largeur mm	Hauteur mm	Unité	N° d'art.
Alu	argent	252	125	92	42	100	3481
Alu	argent	252	125	92	42	1'300	3481



Forme en alu rond pour set de brochettes



Matériel	Contenu ml	Ø mm	Hauteur mm	Pour n° d'art.	Unité	N° d'art.
Alu	500	142	45	19949	100	21160.100
Alu	500	142	45	19949	400	21160



Cendrier

Matériel	Couleur	Longueur mm	Largeur mm	Unité	N° d'art.
Alu	argent	125	125	100	3446
Alu	argent	125	125	1'000	3446



Plat en alu, ovale



Matériel	Couleur	Épaisseur µ	Longueur mm	Largeur mm	Carton de transport	Unité	N° d'art.
Alu	argent	150	351	243	12751	10	3491
Alu	argent	150	351	243	12751	80	3491
Alu	argent	190	430	287	12752	10	3497
Alu	argent	190	430	287	12752	50	3497
Alu	argent	250	548	359	12724	5	3495
Alu	argent	250	548	359	12724	60	3495





Plat en alu Orient, ovale



Matériel	Couleur	Épaisseur μ	Longueur mm	Largeur mm	Carton de transport	Unité	N° d'art.
Alu	argent	150	351	243	12751	10	N765
Alu	argent	150	351	243	12751	80	N765
Alu	argent	190	430	287	12752	10	N816
Alu	argent	190	430	287	12752	50	N816
Alu	argent	250	548	359	N766	10	N766
Alu	argent	250	548	359	N766	60	N766

Papiers d'emballage, sachets et sacs



PAPIERS ET FILMS D'EMBALLAGE



Megostar Eco Premium light



Matériel	Épaisseur g/m ²	Couleur	Feuille	Largeur cm	Longueur cm	Unité	Unité pièces	Unité	N° d'art.
Papier/Cire	35	rose	1/8	25	35	15 kg	env. 4896	1	21223
Papier/Cire	35	rose	1/4	35	50	15 kg	env. 2448	1	21224
Papier/Cire	35	rose	1/2	50	70	12,5 kg	env. 1020	1	21225



Megostar Eco Premium



Matériel	Épaisseur g/m ²	Couleur	Feuille	Longueur cm	Largeur cm	Unité	Unité pièces	Unité	N° d'art.
Papier/Cire	50	rose	1/16	25	17.5	15 kg	env. 6858	1	21226
Papier/Cire	50	rose	1/8	35	25	15 kg	env. 3432	1	21227
Papier/Cire	50	rose	1/4	50	35	15 kg	env. 1716	1	21228
Papier/Cire	50	rose	1/2	70	50	15 kg	env. 858	1	21229



Perlafol

Matériel	Couleur	Feuille	Longueur mm	Largeur mm	Unité	Unité pièces	Unité	N° d'art.
HDPE	blanc	1/8	350	245	3.3 kg	env. 1750	1	3312
HDPE	blanc	1/8	350	245	3.3 kg	env. 1750	6	3312
HDPE	blanc	1/4	550	350	10.4 kg	env. 1750	1	3313



Vipafin

Matériel	Couleur	Feuille	Épaisseur μ	Longueur mm	Largeur mm	Unité	N° d'art.
HDPE	saumon	1/8	15	350	245	10'000	3852
HDPE	saumon	1/4	15	490	350	5'000	3853
HDPE	saumon	1/2	15	700	490	5'000	3854



Freshpack noir mat



Matériel	Couleur	Grammage g/m ²	Feuille	Longueur mm	Largeur mm	Unité	N° d'art.
Papier	noir	55	1/8	370	250	1	24370
Papier	noir	55	1/8	330	380	1	24371
Papier	noir	55	1/4	500	370	1	24372
Papier	noir	55	1/2	750	500	1	24373



Freshpack light



Matériel	Couleur	Épaisseur μ	Feuille	Longueur mm	Largeur mm	Unité	Unité	N° d'art.
HDPE	blanc	30	1/4	500	370	7.5 kg	1'000	16549



Freshpack light daily



Matériel	Couleur	Épaisseur μ	Feuille	Longueur mm	Largeur mm	Unité	Unité	N° d'art.
HDPE	blanc	30	1/8	360	250	3.6 kg	1'000	27456
HDPE	blanc	30	1/6	400	310	5 kg	1'000	27457
HDPE	blanc	30	1/4	500	370	7.5 kg	1'000	27458

Freshpack daily carton à 12,5 kg



Matériel	Couleur	Grammage g/m ²	Feuille	Longueur mm	Largeur mm	Unité	Unité pièces	Unité	N° d'art.
Papier/HDPE	blanc	40	1/8	370	250	12,5 kg	env. 2900	1	27459
Papier/HDPE	blanc	40	1/6	380	330	12,5 kg	env. 2120	1	27460
Papier/HDPE	blanc	40	1/4	500	370	12,5 kg	env. 1440	1	27461
Papier/HDPE	blanc	40	1/2	750	500	12,5 kg	env. 710	1	27462



Freshpack exclusiv



Matériel	Couleur	Grammage g/m ²	Feuille	Largeur mm	Longueur m	Unité	Unité pièces	Unité	N° d'art.
Papier/HDPE	noir	40	1/8	250	370	12,5 kg	env. 2900	1	27463
Papier/HDPE	noir	40	1/6	330	380	12,5 kg	env. 2120	1	27464
Papier/HDPE	noir	40	1/4	370	500	12,5 kg	env. 1440	1	27465
Papier/HDPE	noir	40	1/2	500	750	12,5 kg	env. 710	1	27466



Freshpack Q carton à 12,5 kg



Matériel	Couleur	Feuille	Longueur mm	Largeur mm	Unité	Unité pièces	Unité	N° d'art.
Papier/PEHD	blanc	1/8	370	250	12,5 kg	env. 2900	1	18254
Papier/PEHD	blanc	1/6	380	330	12,5 kg	env. 2120	1	18255
Papier/PEHD	blanc	1/4	500	370	12,5 kg	env. 1440	1	18256
Papier/PEHD	blanc	1/2	750	500	12,5 kg	env. 710	1	18257



Papier emballage Q, Non-enduit/sans revêtement carton à 12,5 kg



Matériel	Couleur	Feuille	Longueur mm	Largeur mm	Unité	Unité pièces	Unité	N° d'art.
Papier	blanc	1/8	370	250	12,5 kg	env. 2900	1	18258
Papier	blanc	1/4	500	370	12,5 kg	env. 1440	1	18259
Papier	blanc	1/2	750	500	12,5 kg	env. 710	1	18260

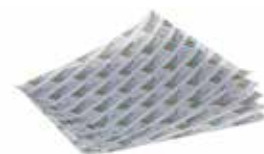

Feuille-pick

Matériel	Épaisseur μ	Couleur	Feuille	Longueur mm	Largeur mm	Unité	N° d'art.
HDPE	15	transparent	1/8	350	245	3'000	3843
HDPE	15	transparent	1/4	480	360	3'000	3844
HDPE	15	transparent	1/2	480	720	3'000	3845



Feuille de cellophane naturessse

Matériel	Épaisseur μ	Couleur	Épaisseur μ	Longueur mm	Largeur mm	Unité	N° d'art.
Cellulose	21	transparent	21	300	270	500	10801
Cellulose	21	transparent	21	400	330	500	10802



Papier aliments



Matériel	Couleur	Grammage g/m ²	Feuille	Largeur mm	Longueur mm	Unité pièces	Unité	N° d'art.
Papier	blanc	30	1/8	200	300	env. 5555	1	31799
Papier	blanc	30		300	400	env. 2772	1	31800
Papier	blanc	30	1/4	375	500	env. 1780	1	31795
Papier	blanc	30	1/2	500	750	env. 888	1	31796
Papier	blanc	30	1/1	600	800	env. 694	1	31801





Papier d'emballage, ingraissable



Matériel	Couleur	Longueur cm	Largeur cm	Unité	Unité pièces	Unité	N° d'art.
Papier/PE	imprimé	35	25	2 kg	env. 672	1	14544



Papier d'emballage, ingraissable



Matériel	Couleur	Longueur cm	Largeur cm	Unité	Unité pièces	Unité	N° d'art.
Papier/PE	blanc	35	25	2,5 kg	env. 770	1	15594
Papier/PE	blanc	45	33	5 kg	env. 910	1	15595
Papier/PE	blanc	50	35	5 kg	env. 770	1	15596



Papier emballage blanc, Non-enduit/sans revêtement carton à 12,5 kg



Matériel	Couleur	Feuille	Longueur mm	Largeur mm	Unité	Unité pièces	Unité	N° d'art.
Papier	blanc	1/8	370	250	12,5 kg	env. 2900	1	18261
Papier	blanc	1/4	500	370	12,5 kg	env. 1440	1	18262
Papier	blanc	1/2	750	500	12,5 kg	env. 710	1	18263



Papier d'emballage, ingraissable



Matériel	Couleur	Longueur cm	Largeur cm	Unité	Unité pièces	Unité	N° d'art.
Papier/PE	marron	35	25	2,5 kg	env. 770	1	N370
Papier/PE	marron	45	33	5 kg	env. 770	1	13100
Papier/PE	marron	50	35	5 kg	env. 910	1	N371



Papier d'emballage naturese, ingraissable



Matériel	Couleur	Longueur	Largeur cm	Unité	Unité pièces	Unité	N° d'art.
Papier/MaterBi	marron	35	25,5	5 kg	env. 862	1	14164
Papier/MaterBi	marron	50	35	5 kg	env. 431	1	14165



Freshpack brun naturese, non-enduit/sans revêtement



Matériel	Couleur	Feuille	Longueur cm	Largeur cm	Unité	Unité pièces	Unité	N° d'art.
Papier	marron	1/6	38	30	5 kg	env. 916	1	19733
Papier	marron	1/4	50	38	5 kg	env. 550	1	19734

PAPIER FROMAGE

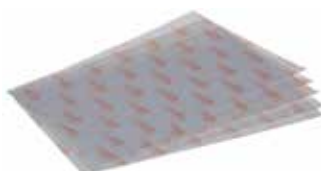

Papier fromage p.fins gourmets

Matériel	Couleur	Feuille	Grammage g/m ²	Longueur mm	Largeur mm	Unité	Unité	N° d'art.
Papier/PE	blanc	1/12	45	25	25	10 kg	1	34249
Papier/PE	blanc	1/8	45	25	37	10 kg	1	34250
Papier/PE	blanc	1/4	45	37	50	10 kg	1	34251
Papier/PE	blanc	1/2	45	50	75	10 kg	1	34252



Papier à fromage à pate molle

Matériel	Couleur	Épaisseur g/m ²	Longueur mm	Largeur mm	Unité	Unité	N° d'art.
PE	blanc	45	500	370	12,5 kg	1	34211
PE	blanc	45	370	250	12,5 kg	1	34212
PE	blanc	45	250	100	10 kg	1	34213

Papier à fromage à pate molle

Matériel	Couleur	Épaisseur µ	Longueur mm	Largeur mm	Unité	N° d'art.
OPP	blanc	20	220	220	500	34264
OPP	blanc	20	280	280	500	34263



SACHETS POUR VIANDE ET PÂTISSERIE

Ovenbag résistant à la cuisson +220°C



Matériel	Couleur	Longueur mm	Largeur mm	Pli de côté mm	Convient au four	Unité	N° d'art.
Papier	marron	120	105	2 × 20	oui	1'000	24176
Papier	marron	200	105	2 × 20	oui	1'000	18049
Papier	marron	320	105	2 × 20	oui	600	18050
Papier	marron	160	170	2 × 20	oui	600	18051
Papier	marron	205	170	2 × 20	oui	500	18052



Hot Shelf Bag

Idéal pour les plats chauds



Matériel	Couleur	Longueur mm	Largeur mm	Pli de côté mm	Unité	N° d'art.
Papier	marron	254	127	2 × 25	500	22612



Sac en alu pour poulet



Matériel	Couleur	Longueur mm	Largeur mm	Pli de côté mm	Unité	N° d'art.
Alu	argent	300	120	2 × 45	100	3771
Alu	argent	300	120	2 × 45	1'000	3771



Sac en papier pour poulet daily / exclusiv



Matériel	Couleur	Longueur mm	Largeur mm	Pli de côté mm	Unité	N° d'art.
Papier	blanc	150	300	2 × 42,5	50	27454
Papier	blanc	150	300	2 × 42,5	500	27454



Sac en papier pour poulet CORPAATO



Matériel	Couleur	Longueur mm	Largeur mm	Pli de côté mm	Unité	N° d'art.
Papier/PP	imprimé	290	150	2 × 40	500	B1221



Sac en papier pour poulet et saucisse



Matériel	Couleur	Longueur mm	Largeur mm	Pli de côté mm	Unité	N° d'art.
Papier/PP	blanc	300	150	2 × 40	500	21005



Sac en papier pour poulet et saucisse



Matériel	Couleur	Longueur mm	Largeur mm	Pli de côté mm	Unité	N° d'art.
Papier/PP	marron	300	150	2 × 35	500	23667



Sachet pour saucisse, sandwich et hot dog, ingraissable



Matériel	Couleur	Longueur mm	Largeur mm	Pli de côté mm	Unité	N° d'art.
Papier	blanc	280	100	2 × 15	1'000	3582



**Sachet pour saucisse, sandwich et hot dog, ingraissable**

Matériel	Couleur	Longueur mm	Largeur mm	Pli de côté mm	Unité	N° d'art.
Papier	marron	280	80	2 x 20	1'000	21455

**Sachet pour saucisse daily**

Matériel	Couleur	Longueur mm	Largeur mm	Pli de côté mm	Unité	N° d'art.
Papier	blanc	280	100	2 x 15	1'000	27452

**Sachet pour saucisse exclusiv**

Matériel	Couleur	Longueur mm	Largeur mm	Pli de côté mm	Unité	N° d'art.
Papier	noir	100	280	2 x 15	1'000	27453

**Sachet pour saucisse Q, ingraissable**

Matériel	Couleur	Longueur mm	Largeur mm	Pli de côté mm	Unité	N° d'art.
Papier	imprimé	270	80	2 x 20	1'000	18272

**Sachet en papier daily**

Matériel	Épaisseur g/m ²	Couleur	Longueur mm	Largeur mm	Pli de côté mm	No.	Unité	N° d'art.
Papier	50	blanc	255	120	2 x 37,5	1	2'000	27446
Papier	50	blanc	310	140	2 x 35	2	2'000	27447
Papier	50	blanc	340	180	2 x 65	3	1'000	27448
Papier	60	blanc	410	170	2 x 50	4	1'000	27488

**Sachet en papier exclusiv**

Matériel	Épaisseur g/m ²	Couleur	Longueur mm	Largeur mm	Pli de côté mm	No.	Unité	N° d'art.
Papier	50	noir	120	255	2 x 37,5	1	2'000	27449
Papier	50	noir	140	310	2 x 35	2	2'000	27450
Papier	50	noir	180	340	2 x 65	3	1'000	27451
Papier	60	noir	170	410	2 x 50	4	1'000	27489

**Sachet en papier Q**

Matériel	Couleur	Grammage g/m ²	Longueur mm	Largeur mm	Pli de côté mm	No.	Unité	N° d'art.
Papier	imprimé	40	230	120	2 x 25	1	1'000	18264
Papier	imprimé	40	300	140	2 x 30	2	1'000	18265
Papier	imprimé	40	340	160	2 x 40	3	1'000	18266
Papier	imprimé	40	400	180	2 x 50	4	1'000	18267

**Cornet à frites ingraissable**

Matériel	Couleur	Longueur mm	Largeur mm	Unité	N° d'art.
Papier	marron	260	190	500	22957
Papier	marron	400	280	500	22958

**Cornet à frites ingraissable**

Matériel	Couleur	Largeur mm	Longueur mm	Unité	N° d'art.
Papier	noir/blanc	160	225	500	29861
Papier	noir/blanc	180	255	500	13298
Papier	noir/blanc	270	380	500	13299

Sachet pour hamburger, focaccia, sandwich et kebab ingraissable



Matériel	Couleur	Grammage g/m ²	Longueur mm	Largeur mm	Unité	N° d'art.
Papier	noir/blanc	40	18	17	2'000	15030
Papier	noir/blanc	40	34	22	1'000	20171



Sachet pour hamburger, focaccia, sandwich et kebab ingraissable



Matériel	Couleur	Grammage g/m ²	Longueur mm	Largeur mm	Unité	N° d'art.
Papier	blanc	40	155	155	1'000	N081
Papier	blanc	50	180	170	1'000	N290



Sachet pour hamburger, focaccia, sandwich et kebab ingraissable



Matériel	Couleur	Grammage g/m ²	Longueur mm	Largeur mm	Unité	N° d'art.
Papier	marron	45	180	170	1'000	21860



Sachet pour hamburger, focaccia, sandwich et kebab ingraissable



Matériel	Couleur	Grammage g/m ²	Longueur mm	Largeur mm	Unité	N° d'art.
Papier/PE	marron	35	18.2	18	3'000	15421



Sachet pour hot dog 2 côtés ouverts



Matériel	Couleur	Longueur mm	Largeur mm	Unité	N° d'art.
Papier	blanc	200	8	2'000	15971



Sachet en papier pour croissant au chocolat



Matériel	Couleur	Grammage g/m ²	Longueur mm	Largeur mm	Pli de côté mm	Unité	N° d'art.
Papier	blanc	50	145	80	2 x 10	500	17865



Sachet à fond en croix

Matériel	Épaisseur μ	Couleur	Longueur mm	Largeur mm	Hauteur mm	Unité	N° d'art.
OPP	35	transparent	190	115	190	1'000	18344
OPP	35	transparent	235	145	235	1'000	18343



Sachet à fond pour frites, ingraissable



Matériel	Couleur	Longueur mm	Largeur mm	Profondeur mm	Unité	N° d'art.
Papier	marron/blanc	18	14	53	1'000	14695





Sachet tenant debout avec fenêtre ovale

Scellable



Matériel	Épaisseur my	Couleur	Largeur mm	Hauteur mm	Unité	N° d'art.
Papier/PE	60	marron	130	210	1'000	15951
Papier/PE	60	marron	160	230	500	15952
Papier/PE	60	marron	190	260	500	15953



Sac Kraft/PP avec fenêtre

Scellable



Matériel	Épaisseur g/m ²	Couleur	Largeur mm	Hauteur mm	Pli de côté mm	Unité	N° d'art.
Papier/PP	80	marron	80	260	50	2'000	24785
Papier/PP	80	marron	100	290	60	1'600	24786
Papier/PP	80	marron	120	340	80	900	24787
Papier/PP	80	marron	140	275	75	1'350	24788

SACHETS POUR PAIN



Sachet en papier avec fenêtre centrale



Matériel	Couleur	Longueur mm	Largeur mm	Pli de côté mm	Unité	N° d'art.
PaperWise/PLA	naturel	330	120	2 x 30	500	15686
PaperWise/PLA	naturel	370	160	2 x 40	500	15684
PaperWise/PLA	naturel	430	210	2 x 40	500	15685
PaperWise/PLA	naturel	270	260	2 x 35	500	15687



Sachet pour pain



Matériel	Couleur	Longueur mm	Largeur mm	Pli de côté mm	Unité	N° d'art.
PaperWise	naturel	280	100	2 x 27.5	500	15679
PaperWise	naturel	330	120	2 x 30	500	15682
PaperWise	naturel	240	140	2 x 30	500	15680
PaperWise	naturel	370	160	2 x 40	500	15683
PaperWise	naturel	230	210	2 x 35	500	15681



Sachet en papier Épis



Matériel	Épaisseur g/m ²	Couleur	Longueur mm	Largeur mm	Pli de côté mm	No.	Unité	N° d'art.
Papier	40	blanc/brun	260	115	2 x 37.5	1	2'000	9609
Papier	40	blanc/brun	310	140	2 x 37.5	2	2'000	9610
Papier	40	blanc/brun	360	170	2 x 60	3	1'000	9611
Papier	40	blanc/brun	450	170	2 x 60	4,5	1'000	9612



Sachet en papier blanc



Matériel	Couleur	Grammage g/m ²	Longueur mm	Largeur mm	Pli de côté mm	No.	Unité pièces	Unité	N° d'art.
Papier	blanc	50	260	115	2 x 37.5	1	1800	1	N531
Papier	blanc	50	310	140	2 x 37.5	2	1300	1	N532
Papier	blanc	50	360	170	2 x 60	3	900	1	N533

Sachet en papier kraft



Matériel	Épaisseur g/m ²	Couleur	Largeur mm	Longueur mm	Pli de côté mm	Unité	N° d'art.
Papier	35	marron	12	23	5	1'000	29839
Papier	35	marron	12	28	50	1'000	29840
Papier	35	marron	160	290	60	1'000	29841
Papier	35	marron	160	350	50	1'000	29842
Papier	35	marron	180	400	55	1'000	29843



Sachet en papier



Matériel	Épaisseur g	Couleur	Largeur mm	Longueur mm	Pli de côté mm	Unité	N° d'art.
Papier	35	blanc	12	230	2 x 25	1'000	29846
Papier	35	blanc	120	280	2 x 25	1'000	29847
Papier	35	blanc	160	290	2 x 30	1'000	29848
Papier	35	blanc	160	360	2 x 25	1'000	29849
Papier	35	blanc	185	400	2 x 27.5	1'000	29850



Sachet en papier avec fenêtre centrale



Matériel	Épaisseur g/m ²	Couleur	Largeur mm	Longueur mm	Pli de côté mm	Unité	N° d'art.
Papier/PP	35	marron	120	280	2 x 25	1'000	15780
Papier/PP	35	marron	150	270	2 x 35	1'000	15781
Papier/PP	353	marron	180	380	2 x 30	1'000	24109
Papier/PP	35	marron	180	460	2 x 35	1'000	15782



Sachet en papier "Baguette" avec fenêtre



Matériel	Épaisseur g/m ²	Couleur	Largeur mm	Longueur mm	Pli de côté mm	Unité	N° d'art.
Papier/PET	40	marron	95	570	2 x 32.5	1'000	23054



SACHETS POUR SANDWICH

Sachet à sandwich, naturessse



Matériel	Couleur	Épaisseur µ	Longueur mm	Largeur mm	Pli de côté mm	Unité	N° d'art.
Cellulose	transparent	30	280	13	2 x 20	1'000	10673



Sachet pour sandwich, ingraissable



Matériel	Couleur	Longueur mm	Largeur mm	Pli de côté mm	Unité	N° d'art.
PaperWise/PLA	naturel	60	100	2 x 30	500	15675
PaperWise/PLA	naturel	230	140	2 x 30	500	15676
PaperWise/PLA	naturel	230	210	2 x 35	500	15677
PaperWise/PLA	naturel	330	120	2 x 30	500	15678



Banderole de fermeture pour sandwich

Perforé à 250mm, 300mm et 350mm



Matériel	Couleur	Longueur mm	Largeur mm	Unité	N° d'art.
Carton	marron	40	3.5	1'000	15655



Banderole autocollante PaperWise



Matériel	Couleur	Longueur mm	Largeur mm	Unité	N° d'art.
PaperWise	naturel	3.3	55	1'000	16070





Banderole, autocollante



Matériel	Couleur	Longueur mm	Largeur mm	Unité	Unité	N° d'art.
Papier	marron	195	2547	1 rouleau à 500 pces	1	18326
Papier	marron	296	25/47	1 rouleau à 500 pces	1	18329
Papier	marron	500	25/47	1 rouleau à 500 pces	1	18330



Sachet pour sandwich kraft, naturese



Matériel	Couleur	Longueur mm	Largeur mm	Pli de côté mm	Unité	N° d'art.
Papier/PLA	marron	280	100	2 x 30	500	20693
Papier/PLA	marron	230	140	2 x 30	500	20694
Papier/PLA	marron	230	210	2 x 35	500	20695
Papier/PLA	marron	330	120	2 x 30	500	20696



Sachet pour sandwich, kraft, perforé, ingraissable

Idéal pour emballer les pièces de cake.



Matériel	Couleur	Largeur mm	Longueur mm	Pli de côté mm	Unité	N° d'art.
Papier/PLA	marron	100	160	2 x 25	1'000	29609



Sachet pour sandwich, kraft, perforé, ingraissable



Matériel	Couleur	Longueur mm	Largeur mm	Pli de côté mm	Unité	N° d'art.
Papier/PE	marron	230	80	2 x 25	2'000	14993
Papier/PET	marron	280	100	2 x 25.25	1'000	N704
Papier/PET	marron	340	100	2 x 25.25	1'000	N331
Papier/PET	marron	230	140	2 x 30	1'000	N834
Papier/PET	marron	230	200	2 x 35	1'000	N835
Papier/PET	marron	320	120	2 x 30	1'000	N836



Sachet pour sandwich neutre, perforé, ingraissable



Matériel	Couleur	Longueur mm	Largeur mm	Pli de côté mm	Unité	N° d'art.
Papier/PET	blanc	190	14	2 x 30	1'000	14989



Sachet pour encas

Avec emplacement autocollant



Matériel	Couleur	Longueur mm	Largeur mm	Pli de côté mm	Unité	N° d'art.
Papier/PET	marron	15	13	6,5/6	1'000	15429
Papier/PET	marron	215	130	75/50	1'000	11430
Papier/PET	marron	215	18	75/50	1'000	11431
Papier/PET	marron	330	130	85/70	500	18480



Sachet à fond pour sandwich avec fenêtre

Scellable



Matériel	Couleur	Largeur mm	Hauteur mm	Pli de côté mm	Insert	Unité	N° d'art.
Papier/PP	marron	155	220	2 x 35	14037	450	13294

Insert pour sachet sandwich



Matériel	Couleur	Longueur mm	Largeur mm	Hauteur mm	Pour n° d'art.	Unité	N° d'art.
RPET	transparent	150	102	65	13294	1'000	14037



Emballage pour snacks

Feuille perforée



Matériel	Couleur	Longueur mm	Largeur mm	Hauteur mm	Unité	N° d'art.
Carton/PP	marron	180	60	60	1'000	18489



Emballage pour snacks

Feuille perforée



Matériel	Couleur	Longueur mm	Largeur mm	Hauteur mm	Unité	N° d'art.
Carton/PP	marron	300	60	60	1'000	12670



Emballage pour snacks



Matériel	Couleur	Longueur mm	Largeur mm	Hauteur mm	Unité	N° d'art.
Carton/PP	marron	250	45	45	800	12664



Emballage pour snacks



Matériel	Couleur	Longueur mm	Largeur mm	Hauteur mm	Unité	N° d'art.
Carton/PP	marron	260	90	60	1'000	12669



Emballage pour snacks



Matériel	Couleur	Longueur mm	Largeur mm	Hauteur mm	Unité	N° d'art.
Carton/PP	marron	150	40	150	1'000	12661



Emballage pour snacks



Matériel	Couleur	Longueur mm	Largeur mm	Hauteur mm	Unité	N° d'art.
Carton/PP	marron	140	80	80	500	12557





Sachet pour sandwich en bloc, perforé



La fraîcheur des produits est un facteur décisif dans le secteur de la pâtisserie et de la vente à emporter. Nos sachets thermo-soudables microperforés vous garantissent cette fraîcheur.

Matériel	Épaisseur μ	Couleur	Longueur mm	Largeur mm	Unité	N° d'art.
PP	20	transparent	200	120	2'000	3797
PP	20	transparent	250	130	2'000	3370
PP	20	transparent	280	130	2'000	3602
PP	20	transparent	350	140	2'000	3371
PP	20	transparent	200	160	2'000	3595
PP	20	transparent	250	160	2'000	3642
PP	20	transparent	250	180	2'000	3590
PP	20	transparent	300	200	2'000	3798



Sachet pour sandwich imprimé



Matériel	Épaisseur μ	Couleur	Longueur mm	Largeur mm	Unité	N° d'art.
HDPE	15	transparent	290	125	5'000	3575



Appareil de fermeture pour sachet

Matériel	Couleur	Pour n° d'art.	Unité	N° d'art.
Métal	bleu foncé	3911 / 3912	1	4072
Métal	bleu foncé	3911 / 3912	10	4072

Ruban adhésif pour appareil de fermeture



Matériel	Couleur	Largeur mm	Longueur mètre	Pour n° d'art.	Unité	N° d'art.
PVC	rouge	9	66	4072	32	3911
PVC	rouge	9	66	4072	192	3911

Ruban adhésif pour appareil de fermeture



Matériel	Couleur	Largeur mm	Longueur mètre	Pour n° d'art.	Unité	N° d'art.
PVC	bleu	9	66	4072	32	3912
PVC	bleu	9	66	4072	192	3912

SACS



Sac à provisions réutilisable



Matériel	Couleur	Longueur mm	Largeur mm	Pli de côté mm	Unité	N° d'art.
RPET	marron	250	260	160	100	20180

Sac à provisions réutilisable



Matériel	Couleur	Longueur mm	Largeur mm	Pli de côté mm	Unité	N° d'art.
RPET	noir	250	260	2 × 80	100	20932



Sac à provisions réutilisable exclusiv



Matériel	Couleur	Largeur mm	Longueur mm	Pli de côté mm	Unité	N° d'art.
RPET	noir	260	250	2 × 80	100	27480
RPET	noir	370	360	2 × 100	100	27481



Sac en papier daily



Matériel	Épaisseur g/m ²	Couleur	Largeur mm	Hauteur mm	Pli de côté mm	Unité	N° d'art.
Papier	120	blanc	260	355	2 × 55	200	27482



Sac en papier



Matériel	Épaisseur g/m ²	Couleur	Largeur mm	Hauteur mm	Pli de côté mm	Unité	N° d'art.
Papier	70	blanc	185	300	2 × 48	250	2007



Sac en papier kraft



Matériel	Épaisseur g/m ²	Couleur	Largeur mm	Hauteur mm	Pli de côté mm	Unité	N° d'art.
Papier	70	marron	97	300	2 × 50	500	10856
Papier	70	marron	170	290	2 × 85	500	11287



Sac en papier Kraft, avec poignée



Matériel	Épaisseur g/m ²	Couleur	Longueur mm	Largeur mm	Pli de côté mm	Unité	N° d'art.
Papier	60	marron	34	18	2 × 30	1'000	23988
Papier	60	marron	44	230	2 × 40	500	23989





Sac en papier



Matériel	Épaisseur g/m ²	Couleur	Largeur mm	Hauteur mm	Pli de côté mm	Unité	N° d'art.
Papier	70	blanc	180	220	2 × 35	500	11855
Papier	80	blanc	220	180	2 × 35	500	24906
Papier	70	blanc	220	300	2 × 50	400	2196
Papier	70	blanc	260	260	2 × 85	350	N072
Papier	90	blanc	280	270	2 × 100	300	16611
Papier	70	blanc	320	250	2 × 105	200	2289
Papier	80	blanc	320	400	2 × 55	250	18610



Sac en papier kraft



Matériel	Épaisseur g/m ²	Couleur	Largeur mm	Hauteur mm	Pli de côté mm	Unité	N° d'art.
Papier	90	marron	180	80	2 × 40	500	11856
Papier	70	marron	220	300	2 × 50	400	N084
Papier	70	marron	260	260	2 × 80	350	2440
Papier	90	marron	280	270	2 × 100	300	23761
Papier	90	marron	320	400	2 × 60	250	11332
Papier	70	marron	170	320	2 × 80	300	15050
Papier	90	marron	320	410	2 × 85	250	16935
Papier	90	marron	320	270	2 × 110	200	21664
Papier	70	marron	320	310	2 × 110	200	15051



Sachet à bouteille en papier kraft



Matériel	Épaisseur g/m ²	Couleur	Largeur mm	Hauteur mm	Pli de côté mm	Unité	N° d'art.
Papier	70	marron	93	380	2 × 32,5	25	21461
Papier	70	marron	93	380	2 × 32,5	400	21461



Sac en papier kraft



Matériel	Épaisseur g/m ²	Couleur	Largeur mm	Hauteur mm	Pli de côté mm	Unité	N° d'art.
Papier	185	marron	410	410	2 × 205	40	21189



Sachets en bloc, 50 pièces, recycling



Matériel	Épaisseur μ	Couleur	Longueur mm	Largeur mm	Pli de côté mm	Recyclable	Unité	N° d'art.
HDPE	20	blanc	460	250	2 × 65	oui	1'000	21249
HDPE	25	blanc	500	275	2 × 80	oui	1'000	21250



Sac à poubelle naturesse



Matériel	Épaisseur μ	Contenu l	Largeur mm	Longueur mm	Unité	Unité	N° d'art.
MaterBi	17	10	240	500	1 rouleaux à 10 sachets	1	5024
MaterBi	17	10	240	500	24 rouleaux à 10 sachets	24	5024
MaterBi	30	30	500	690	1 rouleaux à 10 sachets	1	5025
MaterBi	30	30	500	690	50 rouleaux à 10 sachets	50	5025
MaterBi	35	60	600	950	1 rouleaux à 10 sachets	1	5026
MaterBi	35	60	600	950	15 rouleaux à 10 sachets	15	5026

Sachets en rouleau naturessse



Matériel	Épaisseur	Couleur	Contenu l	Longueur mm	Largeur mm	Pli de côté	Unité	Unité	N° d'art.
MaterBi	14	blanc/vert	3	430	220	2 x 60	10 rouleaux à 150 sachets	1'500	17633
MaterBi	14	blanc/vert	5	220	220	2 x 60	12 rouleaux à 120 sachets	1'440	12965
MaterBi	25	blanc/vert	6	490	260	2 x 95	8 rouleaux à 100 sachets	800	3545
MaterBi	23	blanc/vert	6	500	275	2 x 80	8 rouleaux à 100 sachets	800	22999



Sac pour déchet naturessse



Matériel	Épaisseur μ	Contenu l	Largeur mm	Longueur mm	Pli de côté mm	Unité	Unité	N° d'art.
MaterBi	20	120	900	1300	46	1 rouleau à 8 sachets	1	5027
MaterBi	20	120	900	1300	46	20 rouleau à 8 sachets	20	5027
MaterBi	20	240	1080	1400	580	1 rouleau à 8 sachets	1	5028
MaterBi	20	240	1080	1400	580	20 rouleau à 8 sachets	20	5028
MaterBi	25	360	830	1400	450	1 rouleau à 5 sachets	1	5064
MaterBi	25	360	830	1400	450	20 rouleau à 5 sachets	20	5064



Sachets daily en bloc, 50 pièces



Matériel	Épaisseur μ	Couleur	Largeur mm	Longueur mm	Pli de côté mm	Unité	N° d'art.
HDPE	25	blanc	230	450	2 x 60	1'000	27478
HDPE	25	blanc	270	500	2 x 70	1'000	27479



Sachets daily



Matériel	Épaisseur μ	Couleur	Largeur mm	Longueur mm	Pli de côté mm	Unité	N° d'art.
MaterBi	23	blanc	230	490	2 x 47.5	1'000	27483



Sachets en rouleau, 200 pièces



Matériel	Épaisseur μ	Couleur	Longueur mm	Largeur mm	Pli de côté mm	Unité	N° d'art.
HDPE	10	transparent	45	220	2 x 55	20	N257
HDPE	10	blanc	450	220	2 x 55	20	13990



Sachets avec anse Q



Matériel	Épaisseur μ	Couleur	Longueur mm	Largeur mm	Pli de fond mm	Unité	N° d'art.
LDPE	60	imprimé	450	380	2 x 40	500	18278
LDPE	60	imprimé	400	320	2 x 50	500	18279



Sachets Q en bloc, de 50 pièces



Matériel	Épaisseur μ	Couleur	Longueur mm	Largeur mm	Pli de côté mm	Unité	N° d'art.
HDPE	10	imprimé	450	230	2 x 60	2'000	18273
HDPE	30	imprimé	500	270	2 x 70	1'000	18274



Sac isotherme exclusiv



Matériel	Couleur	Largeur mm	Longueur mm	Hauteur mm	Unité	N° d'art.
PP/ALU	noir	160	340	200	60	27484





Sac thermo



Matériel	Couleur	Contenu l	Longueur mm	Largeur mm	Pli de côté mm	Unité	N° d'art.
PE	orange	25	500	475	2 x 60	50	37047



Sac thermo



Matériel	Couleur	Largeur mm	Longueur mm	Hauteur mm	Unité	N° d'art.
Nylon	noir	290	150	420	1	16771
Nylon	noir	290	150	420	40	16771



Accumulateur de froid

Couleur	Longueur mm	Largeur mm	Hauteur mm	Pour n° d'art.	Unité	N° d'art.
blanc	165	88	18	13412 / 16771	30	20904

Designline

L'idée d'emballage noble



LIGNE COCKTAIL NATURESSE



Bateau kraft Naturesse



Matériel	Couleur	Grammage g/m ²	Contenu ml	Longueur cm	Largeur cm	Hauteur cm	Unité	N° d'art.
Carton/PLA	marron	300	120	7.5	4.8	2.7	1'000	16527



Bateau bois Naturesse



Matériel	Couleur	Contenu ml	Longueur cm	Largeur cm	Hauteur cm	Unité	N° d'art.
Bois	naturel	30	8	6	1	100	10057
Bois	naturel	30	8	6	1	4'000	10057



Rialto naturesse



Matériel	Couleur	Longueur cm	Largeur cm	Unité	N° d'art.
Fibres végétale	blanc	12	3.6	50	11991
Fibres végétale	blanc	12	3.6	1'000	11991



Assiette mini naturesse, carrée



Matériel	Couleur	Longueur cm	Largeur cm	Hauteur cm	Unité	N° d'art.
Fibres végétale	blanc	6.5	6.5	1.2	600	15356
Fibres végétale	blanc	6.5	6.5	1.2	2'400	15356



Bol à dip naturesse, ronde



Matériel	Couleur	Ø cm	Hauteur cm	Unité	N° d'art.
Fibres végétale	blanc	7.8	1.5	3'000	19720



Feuille mini naturesse



Matériel	Couleur	Longueur cm	Largeur cm	Hauteur cm	Unité	N° d'art.
Fibres végétale	blanc	9.5	6	1.2	600	15354
Fibres végétale	blanc	9.5	6	1.2	2'400	15354



Cocon naturesse



Matériel	Couleur	Longueur cm	Largeur cm	Hauteur cm	Unité	N° d'art.
Fibres végétale	blanc	8	5.4	1.2/2.7	600	15355
Fibres végétale	blanc	8	5.4	1.2/2.7	2'400	15355



Goutte naturesse



Matériel	Couleur	Longueur cm	Largeur cm	Hauteur cm	Unité	N° d'art.
Fibres végétale	blanc	10.8	5.5	3.5	600	15357
Fibres végétale	blanc	10.8	5.5	3.5	2'400	15357



Swing naturesse



Matériel	Couleur	Longueur cm	Largeur cm	Unité	N° d'art.
Fibres végétale	blanc	12.8	6.5	600	10763

Tulip naturessse



Matériel	Couleur	Contenu ml	Ø cm	Hauteur cm	Unité	N° d'art.
Fibres végétale	blanc	70	5.8	3.9	50	11990
Fibres végétale	blanc	70	5.8	3.9	1'000	11990



Pyramid naturessse



Matériel	Couleur	Contenu ml	Longueur mm	Largeur mm	Hauteur mm	Sorte	Couvercle	Unité	N° d'art.
Fibres végétale	blanc	60	50	50	45	Kova 6		500	20370
Fibres végétale	blanc	220	72	72	72	Kova 22	20271	500	20371



Eye Leaf Naturessse ovale



Matériel	Couleur	Longueur cm	Largeur cm	Hauteur cm	Unité	N° d'art.
Feuille de palmier	naturel	11	6	1	400	18852



Coupelle à dip naturessse, ronde



Matériel	Couleur	Ø cm	Hauteur cm	Unité	N° d'art.
Feuille de palmier	naturel	6	2	400	N732



Coupelle pour dip naturessse, carrée



Matériel	Couleur	Longueur cm	Largeur cm	Hauteur cm	Unité	N° d'art.
Feuille de palmier	naturel	6	6	1.5	400	19466



Coupelle à dip bateau naturessse



Matériel	Couleur	Longueur cm	Largeur cm	Hauteur cm	Unité	N° d'art.
Feuille de palmier	naturel	11.5	6	2	600	10758



Kova naturessse



Matériel	Couleur	Contenu ml	Longueur mm	Largeur mm	Hauteur mm	Sorte	Couvercle	Unité	N° d'art.
PLA	transparent	60	50	50	45	Kova 6	2593	300	18348
PLA	transparent	100	40	40	82	Kova 10	1562	300	18349
PLA	transparent	160	59	59	72	Kova 16	2588	400	18350
PLA	transparent	220	72	72	72	Kova 22	20271	400	18351



Couvercle Kova, naturessse



Matériel	Couleur	Longueur mm	Largeur mm	Pour n° d'art.	Unité	N° d'art.
PLA	transparent	72	72	18351 / 20371	400	20271



China Tray mini, naturessse



Matériel	Couleur	Contenu ml	Unité	N° d'art.
Carton/PLA	marron	65	400	30511





China Tray mini



Matériel	Couleur	Contenu ml	Unité	N° d'art.
Carton/PE	blanc	65	400	15823

LIGNE COCKTAIL



Saladier et saladier mini

Matériel	Couleur	Contenu ml	Ø mm	Hauteur mm	Unité	N° d'art.
PS	noir/or	65	60	40	240	16844
PS	noir/or	160	74	53	240	16843



Mini marmite ovale

Matériel	Couleur	Contenu ml	Longueur mm	Largeur mm	Hauteur mm	Unité	N° d'art.
PS	noir/or	47	82	45	26	240	38233



Mini poêle

Matériel	Couleur	Contenu ml	Ø mm	Hauteur mm	Unité	N° d'art.
PS	noir/or	25	55	25	240	38234



Casserole mini

Matériel	Couleur	Contenu ml	Ø mm	Hauteur mm	Unité	N° d'art.
PS	noir/or	45	50	41	240	16840



Pandora

Avec filetage pour couvercle

Matériel	Couleur	Contenu ml	Ø mm	Hauteur mm	Couvercle	Unité	N° d'art.
PET	transparent	100	72	40	14241.160 / 15722.160	200	15720
PET	transparent	150	72	50	14241.160 / 15722.160	160	15721.160
PET	transparent	200	72	64	14241.160 / 15722.160	160	14263.160
PET	transparent	250	72	78	14241.160 / 15722.160	160	14264.160



Couvercle pour Pandora

Matériel	Couleur	Ø mm	Pour n° d'art.	Unité	N° d'art.
Alu	argent	72	14263.160 / 14264.160 / 15720 / 15721.160	160	15722.160



Couvercle pour Pandora

Matériel	Couleur	Ø mm	Pour n° d'art.	Unité	N° d'art.
PP	noir	72	14263.160 / 14264.160 / 15720 / 15721.160	160	14241.160

Support de transport en carton pour verrines de Designline



Matériel	Couleur	Longueur mm	Largeur mm	Hauteur mm	Unité	N° d'art.
Carton	blanc	353	270	30	80	16773



Square cristal

Matériel	Couleur	Contenu ml	Longueur mm	Largeur mm	Hauteur mm	Unité	N° d'art.
PS	transparent	75	45	45	72	1'008	13331



Helios

Matériel	Couleur	Contenu ml	Ø mm	Hauteur mm	Couvercle	Unité	N° d'art.
PS	transparent	180	88	56	18119	672	18118



Couvercle Helios dôme

Matériel	Couleur	Ø mm	Pour n° d'art.	Unité	N° d'art.
RPET	transparent	88	18118	2'400	18119



Kova

Matériel	Couleur	Contenu ml	Longueur mm	Largeur mm	Hauteur mm	Sorte	Couvercle	Unité	N° d'art.
PS	transparent	60	50	50	45	Kova 6	2593	300	2592
PS	transparent	100	40	40	82	Kova 10	1562	300	1561
PS	transparent	160	59	59	72	Kova 16	2588	400	2587
PS	transparent	220	72	72	72	Kova 22	2605	400	2604



Kova Volute

Matériel	Couleur	Contenu ml	Longueur mm	Largeur mm	Hauteur mm	Sorte	Couvercle	Unité	N° d'art.
PS	transparent	60	50	50	45	Kova 6	2593	300	N501
PS	transparent	220	72	72	72	Kova 22	2605	400	N503



Kova Volute

Matériel	Couleur	Contenu ml	Longueur mm	Largeur mm	Hauteur mm	Sorte	Couvercle	Unité	N° d'art.
PS	noir	60	50	50	45	Kova 6	2593	300	N502
PS	noir	220	72	72	72	Kova 22	2605	400	N504



Couvercle Kova

Matériel	Couleur	Longueur mm	Largeur mm	Pour n° d'art.	Unité	N° d'art.
PET	transparent	50	50	2591 / 2592 / N501 / N502	3'600	2593
PET	transparent	40	40	1561 / 18349	3'600	1562
PET	transparent	59	59	2587 / 18350	400	2588
PET	transparent	72	72	2604 / N504 / N503	400	2605





Cubik

Matériel	Couleur	Contenu ml	Longueur mm	Largeur mm	Hauteur mm	Couvercle	Unité	N° d'art.
PS	transparent	250	110	110	40	4933	200	4932
PS	transparent	1000	170	170	80	1690	100	1659



Cubik 600

Matériel	Couleur	Contenu ml	Longueur mm	Largeur mm	Hauteur mm	Couvercle	Unité	N° d'art.
PS	transparent	600	170	170	34	1690	100	4934



Couvercle Cubik 250

Matériel	Couleur	Pour n° d'art.	Unité	N° d'art.
PET	transparent	4932	200	4933



Couvercle Cubik 600/1000

Matériel	Couleur	Pour n° d'art.	Unité	N° d'art.
PET	transparent	4934 / 1659	100	1690



Cubik mini

Matériel	Couleur	Longueur mm	Largeur mm	Hauteur mm	Unité	N° d'art.
PS	noir	60	60	14	360	14727



Assiette mini Cubik

Matériel	Couleur	Longueur mm	Largeur mm	Hauteur mm	Unité	N° d'art.
PS	Cristal	60	60	14	360	37048



Cubik 65

Matériel	Couleur	Longueur mm	Largeur mm	Hauteur mm	Couvercle	Unité	N° d'art.
PS	transparent	130	65	15	2082	200	2081



Cubik 130 cristal

Matériel	Couleur	Longueur mm	Largeur mm	Hauteur mm	Couvercle	Unité	N° d'art.
PS	transparent	130	130	15	2056	100	2055



Cubik 130 noir

Matériel	Couleur	Longueur mm	Largeur mm	Hauteur mm	Couvercle	Unité	N° d'art.
PS	noir	130	130	15	2056	100	15613

Cubik 180 noir

Matériel	Couleur	Longueur mm	Largeur mm	Hauteur mm	Couvercle	Unité	N° d'art.
PS	noir	180	130	15	2069	100	15614



Couvercle Cubik

Matériel	Couleur	Pour n° d'art.	Unité	N° d'art.
PET	transparent	2081 / 10905	200	2082
PET	transparent	2055 / 10447	100	2056
PET	transparent	15614	100	2069



Verre Comptoir

Matériel	Couleur	Contenu ml	Ø mm	Hauteur mm	Unité	N° d'art.
PS	transparent	150	54	80	100	N001



Verre Bodeglass

Matériel	Couleur	Contenu ml	Ø mm	Hauteur mm	Couvercle	Unité	N° d'art.
PS	transparent	220	78	56	2609	300	2608
PS	transparent	300	83	57	13110	300	13109



Couvercle Bodeglass

Matériel	Couleur	Ø mm	Pour n° d'art.	Unité	N° d'art.
PET	transparent	78	2608	300	2609
PET	transparent	83	13109	300	13110



Bodega

Matériel	Couleur	Contenu ml	Ø mm	Hauteur mm	Sorte	Couvercle	Unité	N° d'art.
PS	transparent	100	76	35	Bodega 10	2423	200	N198
PS	transparent	180	76	55	Bodega 18	2423	200	N199



Sphère

Matériel	Couleur	Contenu ml	Ø mm	Hauteur mm	Unité	N° d'art.
PET	transparent	60	57	40	200	2965
PET	transparent	150	70	50	100	N278
PET	transparent	230	76	62	200	13347



Sférik 6

Matériel	Couleur	Contenu ml	Ø mm	Hauteur mm	Unité	N° d'art.
PS	transparent	60	68	37	200	2599



Sférik 6

Matériel	Couleur	Contenu ml	Ø mm	Hauteur mm	Unité	N° d'art.
PS	noir	60	68	37	200	N505





Cocktail Barock

Matériel	Couleur	Contenu ml	Ø mm	Hauteur mm	Unité	N° d'art.
PS	transparent	60	49	63	300	14719



Sférik 24

Matériel	Couleur	Contenu ml	Ø mm	Hauteur mm	Couvercle	Unité	N° d'art.
PS	transparent	240	108	55	2094	200	2606



Couvercle Sférik 24

Matériel	Couleur	Ø mm	Pour n° d'art.	Unité	N° d'art.
PET	transparent	108	2606	200	2094



Athena

Matériel	Couleur	Contenu ml	Ø mm	Hauteur mm	Couvercle	Unité	N° d'art.
PS	transparent	160	85	65	N174	600	2448



Couvercle Athena

Matériel	Couleur	Ø mm	Pour n° d'art.	Unité	N° d'art.
PS	transparent	85	2448	500	N174



Athos

Matériel	Couleur	Contenu ml	Ø mm	Hauteur mm	Couvercle	Unité	N° d'art.
PS	transparent	180	75	87	2423	200	2442



Couvercle Athos

Matériel	Couleur	Ø mm	Pour n° d'art.	Unité	N° d'art.
PET	transparente	80	2442 / 2966 / N198 / N199	200	2423



Coupe cristal

Matériel	Couleur	Contenu ml	Ø mm	Hauteur mm	Unité	N° d'art.
PS	transparent	175	90	75	100	N534

Adriano cristal

Matériel	Couleur	Contenu ml	Ø mm	Hauteur mm	Unité	N° d'art.
PS	transparent	125	90	75	100	N535



Helena cristal

Matériel	Couleur	Contenu ml	Ø mm	Hauteur mm	Unité	N° d'art.
PS	transparent	120	70	67	100	N795



Aton cristal

Matériel	Couleur	Contenu ml	Ø mm	Hauteur mm	Couvercle	Unité	N° d'art.
PS	transparent	230	89	72	10356	500	10355



Couvercle Aton cristal

Matériel	Couleur	Ø mm	Pour n° d'art.	Unité	N° d'art.
RPET	transparent	89	10355	500	10356



Cocktail Chupito cristal

Matériel	Couleur	Contenu ml	Ø mm	Hauteur mm	Unité	N° d'art.
PS	transparent	50	48	38	250	14708



Mojito mini

Matériel	Couleur	Contenu ml	Ø mm	Hauteur mm	Unité	N° d'art.
PS	transparent	50	47	44	1'000	N775



Vivienne mini cristal

Matériel	Couleur	Contenu ml	Ø mm	Hauteur mm	Couvercle	Unité	N° d'art.
PS	transparent	60	45	52	2597	300	2596



Couvercle

Matériel	Couleur	Ø mm	Pour n° d'art.	Unité	N° d'art.
PET	transparent	45	1455 / 2595 / 2596	3'600	2597





Cub Mezzo

Matériel	Couleur	Contenu ml	Longueur mm	Largeur mm	Hauteur mm	Unité	N° d'art.
PS	transparent	70	44	44	43	200	40343
PS	transparent	160	55	55	55	100	N782



Bol Thai mini

Matériel	Couleur	Contenu ml	Ø mm	Hauteur mm	Couvercle	Unité	N° d'art.
PS	noir/vert	30	50	28	N781	200	38232.200
PS	noir/vert	30	50	28	N781	1'200	38232



Bol Thai mini

Matériel	Couleur	Contenu ml	Ø mm	Hauteur mm	Couvercle	Unité	N° d'art.
PS	noir/blanc	30	50	28	N781	200	N779



Bol Thai mini

Matériel	Couleur	Contenu ml	Ø mm	Hauteur mm	Couvercle	Unité	N° d'art.
PS	bordeaux/noir	30	50	28	N781	200	N780



Evo

Matériel	Couleur	Contenu ml	Ø mm	Hauteur mm	Unité	N° d'art.
PS	transparent	50	44	74	200	14709



Tub

Matériel	Couleur	Contenu ml	Ø mm	Hauteur mm	Unité	N° d'art.
PS	Mer	80	40	60 / 84	200	2616



Pot mini cristal incl. couvercle

Matériel	Couleur	Contenu ml	Ø mm	Unité	N° d'art.
PET	transparent	30	42	200	10878

Bocal à conserves cristal, avec couvercle

Matériel	Couleur	Contenu ml	Ø mm	Hauteur mm	Unité	N° d'art.
PS	transparent	45	48	61	240	N843
PS	transparent	80	48	83	240	N774



Boîte de conserve argentée avec couvercle

Matériel	Couleur	Contenu ml	Ø mm	Hauteur mm	Unité	N° d'art.
PS	argent	60	52	48	200	13320
PS	argent	60.7	61	11	200	13321
PS	argent	220	74	70	100	13322



Boîte de conserve cristal, avec couvercle

Matériel	Couleur	Contenu ml	Ø mm	Hauteur mm	Unité	N° d'art.
PS	transparent	60	52	48	200	15218
PS	transparent	100	70	35	120	16961
PS	transparent	110	61	57	200	15219
PS	transparent	220	74	70	100	15220



Gobelet à dessert avec couvercle

Matériel	Couleur	Contenu ml	Ø mm	Hauteur mm	Unité	N° d'art.
PS	transparent	120	75	70	200	15268



Gobelet à dessert avec couvercle

Matériel	Couleur	Contenu ml	Ø mm	Hauteur mm	Unité	N° d'art.
PS	transparent	160	70	90	200	12193



Saladier Grande

Matériel	Couleur	Contenu ml	Ø mm	Hauteur mm	Couvercle	Unité	N° d'art.
PS	transparent	120	75	45	2423	200	2966



Lova cristal

Matériel	Couleur	Contenu ml	Ø mm	Hauteur mm	Unité	N° d'art.
PS	transparent	30	48	60	200	10877



PIEDRA LINE



Assiette Piedra petit

Matériel	Couleur	Ø mm	Unité	N° d'art.
PS	noir	65	200	N145



Assiette Piedra rectangulaire

Matériel	Couleur	Longueur mm	Largeur mm	Unité	N° d'art.
PS	noir	180	90	100	N144



Couvercle Cubik

Matériel	Couleur	Pour n° d'art.	Unité	N° d'art.
PET	transparent	2081 / 10905	200	2082
PET	transparent	2055 / 10447	100	2056
PET	transparent	15614	100	2069



Plateau Piedra Atlas

Matériel	Couleur	Longueur mm	Largeur mm	Hauteur mm	Couvercle	Norme	Carton de transport	Unité	N° d'art.
PS	noir	270	185	10	N221	Atlas 1/2	12726	50	N220
PS	noir	380	274	10	N219	Atlas 1/1		25	N201



Revêtement de tablette gris, antidérapant Atlas



Matériel	Couleur	Longueur mm	Largeur mm	Norme	Unité	N° d'art.
Papier	gris	246	166	Atlas 1/2	5'000	16444
Papier	gris	346	256	Atlas 1/1	2'000	16440



Cloche pour plateau Piedra Atlas

Matériel	Couleur	Norme	Pour n° d'art.	Unité	N° d'art.
PET	transparent	Atlas 1/2	N220	50	N221
RPET	transparent	Atlas 1/1	N201	50	N219



Plateau Piedra

Matériel	Couleur	Longueur mm	Largeur mm	Hauteur mm	Couvercle	Norme	Carton de transport	Unité	N° d'art.
PS	noir	325	265	10	10929	GN 1/2	15343	25	10664
PS	noir	530	325	10	10928	GN 1/1	15344	25	10663



Cloche pour plateau Piedra

Matériel	Couleur	Longueur mm	Largeur mm	Hauteur mm	Norme	Pour n° d'art.	Unité	N° d'art.
RPET	transparent	325	265	60	GN 1/2	10664	50	10929
RPET	transparent	530	325	60	GN 1/1	10663	50	10928

Assiette Piedra ronde

Matériel	Couleur	Ø mm	Couvercle	Unité	N° d'art.
PS	noir	130		100	N213
PS	noir	220	N005	50	N004



Couvercle pour assiette Piedra

Matériel	Couleur	Pour n° d'art.	Unité	N° d'art.
PET	transparent	N004	50	N005



LIGNE EN VERRE

Bocal à conserves Weck cristal



Matériel	Couleur	Contenu ml	Ø mm	Hauteur mm	Couvercle	Unité	N° d'art.
Verre	transparent	80	60	45	13701 / 12096 / 15210	54	12094.54
Verre	transparent	140	60	69	13701 / 12096 / 15210	54	12095.54
Verre	transparent	160	60	80	13701 / 12096 / 15210	54	13700.54



Bocal à conserves Weck cristal, tulipe



Matériel	Couleur	Contenu ml	Ø mm	Hauteur mm	Couvercle	Unité	N° d'art.
Verre	transparent	220	60	80	13701 / 12096 / 15210	32	16372.32



Couvercle pour bocal Weck



Matériel	Couleur	Ø mm	Pour n° d'art.	Unité	N° d'art.
Verre	transparent	60	12094 / 12095 / 13700 / 16372	54	12096.54



Rondelle pour bocal Weck

Matériel	Ø mm	Pour n° d'art.	Unité	N° d'art.
Caoutchouc	60	12094 / 12095 / 13700 / 16372	10	12097.10
Caoutchouc	60	12094 / 12095 / 13700 / 16372	2'500	12097



Pince de fermeture pour bocal Weck

Matériel	Pour n° d'art.	Unité	N° d'art.
Métal	12094 / 12095 / 13700 / 16372	100	12098.100
Métal	12094 / 12095 / 13700 / 16372	2'000	12098.100



Couvercle pour bocal Weck

Matériel	Couleur	Ø mm	Pour n° d'art.	Unité	N° d'art.
PP	blanc	60	12094 / 12095 / 13700 / 16372	100	15210





Couvercle pour bocal Weck

Matériel	Couleur	Ø mm	Pour n° d'art.	Unité	N° d'art.
LDPE	blanc	60	12094 / 12095 / 13700 / 16372	75	13701



Crème brûlée



Matériel	Couleur	Contenu ml	Ø mm	Hauteur mm	Couvercle	Unité	N° d'art.
Verre	transparent	140	80	40	13281.80	80	13280.80



Couvercle crème brûlée

Matériel	Couleur	Ø mm	Pour n° d'art.	Unité	N° d'art.
PET	transparent	80	13280.80	80	13281.80



Sphère verre



Matériel	Couleur	Contenu ml	Ø mm	Hauteur mm	Unité	N° d'art.
Verre	transparent	75	59	44	72	N773
Verre	transparent	150	75	52	72	N786



Cocktail mini



Matériel	Couleur	Contenu ml	Ø mm	Hauteur mm	Unité	N° d'art.
Verre	transparent	70	50	60	144	2959

CÉRAMIQUE



Assiette céramique



Matériel	Couleur	Ø mm	Hauteur mm	Unité	N° d'art.
Céramique	blanc	90	12	96	39212



Assiette demi-lune céramique



Matériel	Couleur	Longueur mm	Largeur mm	Hauteur mm	Unité	N° d'art.
Céramique	blanc	90	80	12	96	39213



Bol céramique



Matériel	Couleur	Contenu ml	Ø mm	Hauteur mm	Unité	N° d'art.
Céramique	blanc	90	72	40	96	39214
Céramique	blanc	145	73	57	72	39215

PLATEAUX

Plateau à cocktail avec porte-verre réutilisable



Matériel	Couleur	Longueur mm	Largeur mm	Unité	N° d'art.
PS	blanc	200	200	10	11325
PS	blanc	200	200	100	11325



Plateau à cocktail avec porte-verre réutilisable



Matériel	Couleur	Longueur mm	Largeur mm	Unité	N° d'art.
PS	transparent	200	200	10	2557
PS	transparent	200	200	100	2557



Plateau à cocktail avec porte-verre réutilisable



Matériel	Couleur	Longueur mm	Largeur mm	Unité	N° d'art.
PS	noir	200	200	10	N593
PS	noir	200	200	100	N593



Assiette cocktail, naturelle avec porte-verre



Matériel	Couleur	Longueur mm	Largeur mm	Unité	N° d'art.
Feuille de palmier	naturel	210	210	25	29952
Feuille de palmier	naturel	210	210	100	29952



Plateau Luxus

Matériel	Couleur	Longueur mm	Largeur mm	Hauteur mm	Couvercle	Norme	Unité	N° d'art.
Carton	noir	274	192	15	2042	Atlas 1/2	50	16320
Carton	noir	370	270	15	2181	Atlas 1/1	50	15074



Plateau Atlas

Matériel	Couleur	Longueur mm	Largeur mm	Hauteur mm	Couvercle	Norme	Unité	N° d'art.
PS	noir	380	274	20	2181	Atlas 1/1	50	15559



Revêtement de tablette gris, antidérapant Atlas



Matériel	Couleur	Longueur mm	Largeur mm	Norme	Unité	N° d'art.
Papier	gris	246	166	Atlas 1/2	5'000	16444
Papier	gris	346	256	Atlas 1/1	2'000	16440



Plateau Atlas médium

Matériel	Couleur	Longueur mm	Largeur mm	Hauteur mm	Couvercle	Norme	Unité	N° d'art.
PS	Mer	274	192	20	2042	Atlas 1/2	50	2041





Couvercle Atlas medium

Matériel	Couleur	Hauteur mm	Pour n° d'art.	Unité	N° d'art.
PET	transparent	40	2041 / 16320	50	2042
PET	transparent	50	2180 / 15559 / 15074	50	2181



Plateau Quartz

Matériel	Couleur	Longueur mm	Largeur mm	Hauteur mm	Unité	N° d'art.
PS	transparent	355	275	25	50	39530



Plateau Diamant rectangulaire

Matériel	Couleur	Longueur mm	Largeur mm	Hauteur mm	Unité	N° d'art.
PS	noir	420	320	23	25	N173



Plateau Quadra

Matériel	Couleur	Longueur mm	Largeur mm	Hauteur mm	Couvercle	Unité	N° d'art.
PS	Mer	310	310	22	2237	50	2236



Couvercle pour plateau Quadra

Matériel	Couleur	Hauteur mm	Pour n° d'art.	Unité	N° d'art.
PET	transparent	45	2236	50	2237

COUVERTS ET ACCESSOIRES



Cuillère mini naturese, noire



Matériel	Couleur	Longueur mm	Unité	N° d'art.
CPLA	noir	100	1'000	19349



Fourchette mini naturese, noire



Matériel	Couleur	Longueur mm	Unité	N° d'art.
CPLA	noir	100	1'000	19348



Cuillère mini Bambou



Matériel	Couleur	Longueur mm	Unité	N° d'art.
Bambou	naturel	90	100	38599
Bambou	naturel	90	1'000	38599



Fourchette mini Bambou



Matériel	Couleur	Longueur mm	Unité	N° d'art.
Bambou	naturel	97	100	38598
Bambou	naturel	97	1'000	38598

Cuillère mini

Matériel	Couleur	Longueur mm	Unité	N° d'art.
PS	transparent	100	500	2756
PS	transparent	100	5'000	2756



Fourchette mini

Matériel	Couleur	Longueur mm	Unité	N° d'art.
PS	transparent	100	500	2755
PS	transparent	100	5'000	2755



Pipette transparente

Matériel	Couleur	Contenu ml	Unité	N° d'art.
PP	transparent	5	100	13328
PP	transparent	5	1'000	13328



Stick Prisma

Matériel	Couleur	Longueur mm	Unité	N° d'art.
PS	noir	100	3'000	N481



Stick Fuji

Matériel	Couleur	Longueur mm	Unité	N° d'art.
Bambou	rouge	120	250	11397
Bambou	rouge	120	4'000	11397
Bambou	jaune	120	250	11398
Bambou	jaune	120	4'000	11398



Stick Atami / Kita / Kyoto

Matériel	Couleur	Longueur mm	Unité	N° d'art.
Bambou	rouge/noir	90	250	11399
Bambou	rouge/noir	90	4'000	11399
Bambou	rouge/noir	70	250	11401
Bambou	rouge/noir	70	4'000	11401
Bambou	rouge	90	250	11402
Bambou	rouge	90	4'000	11402



Stick Saigon Twisted

Matériel	Couleur	Longueur mm	Unité	N° d'art.
Bambou	naturel/noir	80	250	10054
Bambou	naturel/noir	80	4'000	10054
Bambou	naturel/noir	120	250	10055
Bambou	naturel/noir	120	4'000	10055





Stick Saigon

Matériel	Couleur	Longueur mm	Unité	N° d'art.
Bambou	naturel	40	250	2677
Bambou	naturel	40	4'000	2677
Bambou	naturel	60	250	10122
Bambou	naturel	60	4'000	10122
Bambou	naturel	90	250	11394
Bambou	naturel	90	4'000	11394
Bambou	naturel	105	250	2760
Bambou	naturel	105	4'000	2760
Bambou	naturel	120	250	2761
Bambou	naturel	120	4'000	2761
Bambou	naturel	150	250	11395
Bambou	naturel	150	4'000	11395
Bambou	naturel	180	250	11396
Bambou	naturel	180	4'000	11396



Stick Mumbai

Matériel	Couleur	Longueur mm	Unité	N° d'art.
Bambou	naturel/noir	80	250	10052
Bambou	naturel/noir	80	4'000	10052
Bambou	naturel/noir	120	250	10053
Bambou	naturel/noir	120	4'000	10053



Stick Tokyo

Matériel	Couleur	Longueur mm	Unité	N° d'art.
Bambou	naturel	90	250	2762
Bambou	naturel	90	4'000	2762
Bambou	naturel	120	250	2763
Bambou	naturel	120	4'000	2763
Bambou	naturel	140	250	N181
Bambou	naturel	140	4'000	N181
Bambou	naturel	180	250	N334
Bambou	naturel	180	4'000	N334



Pince bambou

Matériel	Couleur	Longueur mm	Unité	N° d'art.
Bambou	naturel	80	100	2479
Bambou	naturel	80	1'000	2479



Vinaigrette

Contenu ml	Hauteur mm	Ingrédients	Unité	N° d'art.
20	70	huile de colza 59%, vinaigre balsamique 25%(contient SULFIT),huile de olive 16%	256	2008

Renforcez votre marque grâce à l'impression personnalisée

Fidèles à la devise «L'habit fait le moine», les emballages personnalisés soulignent l'identité de votre entreprise. Conférez à vos produits ce petit plus qui vous permettra de laisser un souvenir impérissable dans l'esprit de votre clientèle.



Contactez-nous dès maintenant et réalisez votre pièce unique!

Des emballages uniques – un signal percutant pour votre entreprise

Distinguez-vous de la masse – grâce à des produits personnalisés arborant votre design, votre CI ou votre logo. Chaque création devient ainsi unique et rend votre présence inimitable. Nous prenons en charge le déroulement dans son intégralité: de votre idée à la préparation de l'impression, jusqu'au produit fini. Bien entendu, nous sommes à vos côtés tout au long du processus pour vous apporter conseil et soutien.

Profitez de notre réseau

Grâce à notre expérience de longue date, nous vous soutenons non seulement dans la mise en œuvre technique, mais nous aidons également à choisir les couleurs adaptées. En cas de besoin, nous nous chargeons pour vous des petits travaux graphiques et pouvons faire appel à notre réseau fiable de graphistes et d'agences expérimentés, afin de vous offrir le meilleur service possible.

Portefeuilles de produits parfaitement harmonisés

Envisagez-vous de personnaliser un large portefeuille de produits? Nous veillons à ce que les couleurs et les designs s'harmonisent parfaitement et garantissent un ensemble cohérent.

Un processus simple comme bonjour

Après votre prise de contact, nous établissons une offre transparente. Nous nous mettrons au travail dès que vous l'aurez validée! Vous nous fournissez les données vectorisées. Avant le lancement de la production, vous recevez un «bon à tirer» à titre de contrôle. À l'issue de la production, nous convenons avec vous d'une date d'expédition de vos articles ou vous informons que la marchandise est disponible dans notre entrepôt.

«Happy to Serve.» – une promesse synonyme de bonheur

Pacovis est une entreprise familiale gérée par ses propriétaires et un fournisseur de connaissances technologiques, de prestations et de produits pour le secteur alimentaire et la restauration.

Si vous travaillez dans le secteur alimentaire, nous connaissons votre quotidien. Depuis plus de 90 ans, nous aidons les entreprises de toutes tailles à simplifier leurs processus et à trouver des solutions adaptées qui séduisent leurs clients. En notre qualité de prestataire de services et entreprise technologique au bénéfice de compétences alimentaires et non alimentaires, nous accompagnons l'ensemble de vos processus – de la production au conditionnement, en passant par la présentation.

Nous sommes votre partenaire sur un pied d'égalité: nous accordons une importance particulière à la fiabilité, au respect et à une collaboration équitable – simple, honnête et en adéquation avec notre credo «Happy to serve.»

Happy

sur toute la ligne.

Entreprise familiale

suisse



7

sites en Suisse, en Allemagne, en Autriche et en République tchèque



90

années d'expérience



650

collaborateurs, dont bon nombre sont eux-mêmes bouchers, boulangers, fromagers ou restaurateurs de formation

Plus de 18 000 clients satisfaits



Boulangers et pâtisseries



Bouchers



Traiteurs



Transformateurs laitiers



Glaciers



Restaurateurs

Nos compétences principales



Food Packaging, catering

Votre partenaire pour l'emballage, la présentation et le service professionnel. Emballages pour la vente à l'emporter, articles de table et produits traiteurs – adaptés sur mesure.



Consommables

Indispensables au quotidien: les consommables. Découvrez notre assortiment destiné au travail avec les aliments – du papier absorbant aux sachets sous vide.



Technologie

Grâce à une technologie de pointe et à notre équipe de développement, vous tirez le meilleur de vos matières premières: consistance, goût, durée de conservation et coloration.



Convenience

Directement utilisables pour une efficacité accrue et un affinage décisif. Marinades, mélanges d'épices, dressings ou sauces – nous développons, fabriquons et conditionnons.



Matières premières

Du sucre d'érable à la cannelle: nous proposons des matières premières variées, de qualité constante et provenant du monde entier – pour des mets et boissons uniques.



Hygiène, nettoyage, sécurité au travail

L'hygiène est cruciale dans le secteur alimentaire – nous vous proposons un pack de services, des concepts individuels et des produits assortis.

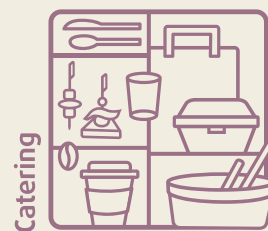

Catering

Food Packaging



Consommables



Hygiène

Sécurité au travail

Nettoyage



Technologie



Conveniènce



Matières premières

Pacovis SA

Grabenmattenstrasse 19

CH-5608 Stetten

t +41 56 485 93 93

f +41 56 485 93 00

verkauf@pacovis.ch

pacovis.ch